

Atlas Contrôle  
Chaussée De La Hulpe 181 box 1  
1170 Brussels  
Belgium

**BESLUIT : CONFORM**

De elektrische installatie voldoet aan de eisen van Boek 1 van de AREI (Koninklijk Besluit van 8/09/2019: C-2020/30795 + C-2020/30794) betreffende elektrische installaties met lage en zeer lage spanning. De volgende inspectie moet uiterlijk op datum van controle + 25 jaar worden uitgevoerd. Indien van toepassing, zijn door Atlas Contrôle aldooende maatregelen getroffen om te waarborgen dat de ingangsklemmen van het differentiële stroombeveiligingsapparaat aan het begin van de elektrische installatie door verzegeling ontoegankelijk zijn gemaakt en dat het (de) éénregelige schema(s) en de positietekening(en) door Atlas Contrôle opnieuw zijn gecontroleerd.

Handtekening van de inspecteur



Atlas Contrôle

02/726 64 04  
office@atlascontrole.be  
www.atlascontrole.be

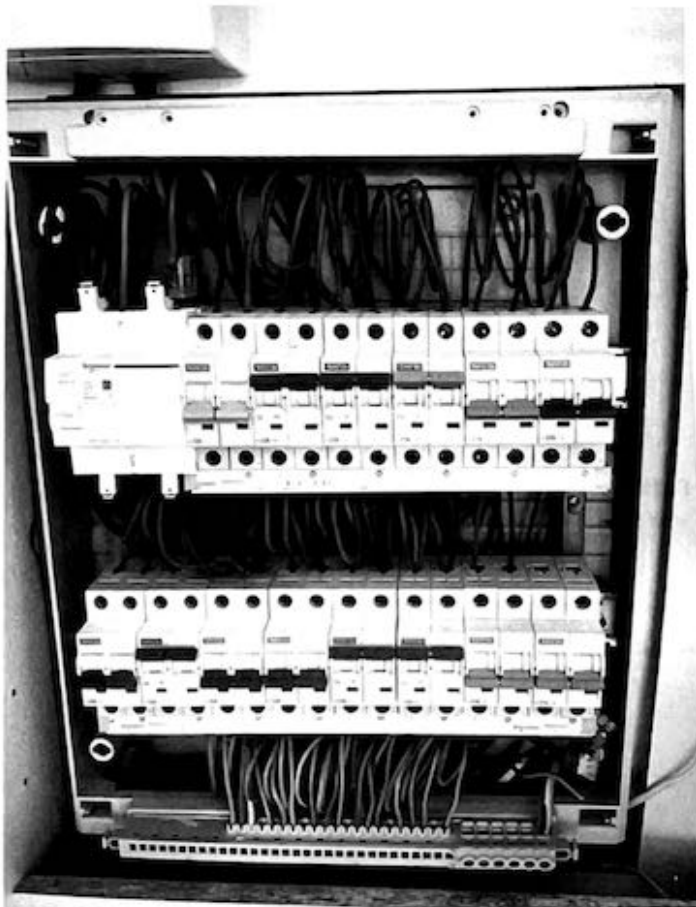
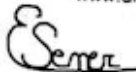

Verdeelborden 1

Opmerkingen lijst

Bewoordingen

Referentie

+32 2 726 64 04 info@atlascontrole.be <http://www.atlascontrole.be> TVA: BE0732536476

Atlas Controle  
Chaussée De La Hulpe 181 box 1  
1170 Brussels  
Belgium

## VERSLAG VAN ONDERZOEK: HUISHOUDELIJKE ELEKTRISCHE INSTALLATIE

Verslag Nr:  
23.098

Datum van bezoek:  
12-04-2023  
Plaats van het onderzoek:  
Elisabethlaan 403 - Oostende 8400

Inspecteur:  
Ertugrul Sener  
Aard onderzoek:  
Controlebezoek (Livre 1 6.5)

De datum van opstelling:  
V1 12-04-2023 12:00:08  
Volgend controlebezoek:  
12-04-2048

Meettoestel:  
TI-013/55341

### Algemene gegevens

Adres van de installatie	Elisabethlaan 403 - Oostende 8400
Appartement aanduiding	Bus 0202
Gebouw	Appartement 2De verdieping
Eigenaar	Eigenaar Elisabethlaan 403- 8400 Oostende
Adres van de eigenaar	Elisabethlaan 403 - Oostende 8400
Installateur	

### Gegevens verdeler

DNB	Fluvius
Nummer teller	34036582
EAN code	
Meter/bord verbinding	XVB 2X10
Net spanning	2 x 230 V
Maximum beveiliging	40 A 2P

### Onderzoek

Schémas/plans	Equipotentiale verbindingen	Fundamenten	Elektrische installatie
OK	OK	vóór 81	vanaf 81
Beschrijving van de installatie	Zie schemas		
Aantal verdeelborden	1		
Hoofd differentieelschakelaar	300mA - 40A - type A		
DK Test van DSR	OK		
$\Delta I_n$	OK		
Controle van de staat	OK		
Opgesteld materieel	OK		
beschermingsinrichtingen tegen directe aanraking	OK		
beschermingsinrichtingen tegen indirecte aanraking	OK		
beschermingsinrichtingen tegen overstroom	OK		
Type aardelectrode	Baar		
Weerstand aardelectrode ( $\Omega$ )	26		
Isolement (M $\Omega$ )	1		

### Besluit

+32 2 726 64 04 info@atlascontrole.be http://www.atlascontrole.be TVA: BE0732536476



Atlas Controle  
Chaussée De La Hulpe 181 box 1  
1170 Brussels  
Belgium

Bewoordingen	Referentie
De schema's van de elektrische installatie moeten in het elektrische installatiedossier bewaard worden. Het wordt ook ten zeerste aanbevolen een kopie van de schema's in de buurt van het hoofdverdeelbord te bewaren.	RDE2
De schema's van de elektrische installatie zijn op het tijdstip van de inspectie aanwezig en werden ter plaatse gecontroleerd. Deze moeten opnieuw worden getoond bij de volgende (her)inspectie.	RDE3
Deze controle is beperkt tot de zichtbare en normaal toegankelijke delen van de installatie. Tenzij anders vermeld, maken de toestellen en apparaten aangesloten op de vaste installatie geen deel uit van de controle.	RDE4
Deze inspectie is enkel beperkt tot de delen van de elektrische installatie die op de overeenkomstige (en ondertekende) delen van de schema's aangegeven zijn.	RDE5
De uitgevoerde controle is een onmiddellijke controle op basis van het tijdstip van doorgang. Dit rapport is slechts een weergave van de elektrische installatie op het moment van de controle.	RDE6