

Keuringsverslag van een elektrische laagspanning- en zeer lage spanningsinstallatie

CONFORM

Datum keuring: 13/04/2021 Inspecteur: Nigel Rodriguez Molina Mentor: - Installateur: NDW TECHNICS BV
ID-label: (App L3.9) Installateur: Gelijkvormigheidscontrole van een nieuwe huishoudelijke installatie volgens AREI boek 1 hoofdstuk 6.4. en 4.2.4.3. EK1.06 Klantreferentie: -

B.T.W. nr.: BE 0477 968 983

Merk en type meettoestel: Fluke 1663

Serie Nr.: 4411154

Plaats van het onderzoek

Straatnaam Kouterstraat
Huisnummer 60
Busnummer 302
Postcode 3020
Gemeente Herent
Land België

Eigenaar

Naam Via NDW TECHNICS BV
Straatnaam Kouterstraat
Huisnummer 60
Busnummer 302
Postcode 3020
Gemeente Herent
Land België

Naam contactpersoon NDW TECHNICS BV
Telefoon 0495/57.67.59
Gsm nr. (SMS)

Installateur

Naam NDW TECHNICS BV
BTW nr. BE 0477 968 983
Telefoonnummer 0495/57.67.59
E-mail mike@ndwtechnics.be

Type : appartement

EAN : 54144

Teller Nr. : 1SAG1100260040

Aard onderzoek:

Gelijkvormigheidsonderzoek van een nieuwe huishoudelijke installatie volgens AREI boek 1 hoofdstuk 6.4. en 4.2.4.3.

Netbeheerder: FLUVIUS

Spanning: 1~230V

Meter / bord verbinding: 10 mm²

Max beveiliging: 40 A

Aantal borden: 1

Aantal kringen: 14

Isolatie: 88,8 M Ω

Aardelektrode: Aardingslus RE: 2,4 Ω

DIFFERENTIEELSCHAKELAAR

I Δ (mA)	In (A)	In - andere (A)	I Δ t	Type	Beveiligde kringen	Test	x 2,5
300	40		22,5kA2s (3000A)	A	14	Ok	Ok
30	40		22,5kA2s (3000A)	A	5	Ok	Ok

BESCHRIJVING INSTALLATIE

Aantal kringen	Curve	Bescherming IN (A)	(andere)	P	Sectie (mm ²)
1	C	16		2	1,5
1	C	16		2	2,5
11	C	20		2	2,5
1	C	32		2	6

Visueel nazicht (algemeen) OK NOK Directe aanraking OK NOK Indirecte aanraking OK NOK
Aansluitingen OK NOK Correcte schema's OK NOK schema in bijlage door Aceg vzw
Equipotentiale verbindingen OK NOK niet van toepassing in afwachting
Continuïteit OK NOK Verlichting / toestellen OK NOK NVT

OPMERKINGEN - INBREUKEN - NOTA'S

O2 Geen inbreuken vastgesteld.

O22 Keuken nog niet volledig geplaatst. Keukentoestellen en/of -meubels nog te voorzien.

O27 Het EAN-nummer kon ons niet meegegeed worden tijdens onze rondgang.

O5 De verlichting is nog niet definitief geplaatst.

O9 Badkamer is nog niet volledig afgewerkt. Bad en/of douche dient nog geplaatst te worden.

BESLUIT

- De elektrische installatie voldoet aan de voorschriften van het AREI Boek 1. De volgende periodieke keuring is te voorzien voor 13/4/2046
- De nodige maatregelen werden genomen, zodat de ingangsklemmen van de automatische differentieelstroominrichting, geplaatst aan het begin van de installatie, ontoegankelijk zijn gemaakt door verzegeling.
- Het (de) ééndraads- en opstellingschema(s) werden door het erkend organisme voor gezien getekend.
- De elektrische installatie voldoet niet aan de voorschriften van het AREI Boek 1. Een aanvullend bezoek moet door hetzelfde organisme worden uitgevoerd. De werken, nodig om de inbreuken te doen verdwijnen die opgemerkt werden tijdens het controlebezoek, moeten zonder vertraging uitgevoerd worden en alle maatregelen moeten getroffen worden opdat de in overtreding zijnde installatie, indien zij in dienst blijft, geen gevaar vormt voor de personen of goederen. Datum:
- De elektrische installatie voldoet niet aan de voorschriften van het AREI Boek 1. Het controlebezoek voorzien door hoofdstuk 8.4.2. van het AREI boek 1. moet plaats hebben uiterlijk 18 maanden na de datum van de verkoopakte. De gegevens van de nieuwe eigenaar worden ons bezorgd na het verlijden van de akte. Indien de herkeuring gebeurt door een ander erkend organisme, dient deze ons hiervan op de hoogte te brengen. Datum:

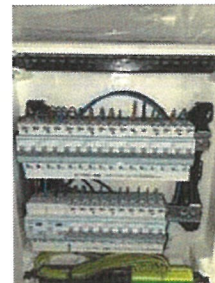

Deze pdf-versie van het keuringsverslag is de originele versie en mag worden verspreid..

Aantal bijlage(n): 7

VRIJGAVE VAN HET KEURINGSVERSLAG

De inspecteur Nigel Rodriguez Molina



Plichten van de eigenaar, beheerder, huurder voor de installatie onderworpen aan het AREI Boek 1 afdeling 9.1.2.

- Het verslag dient te worden bewaard in het dossier van de elektrische installatie.
- Elke wijziging dient te worden vermeld in het elektrisch dossier.
- Elk ongeval overkomen van personen en te wijten, rechtsreeks of onrechtstreeks, aan de aanwezigheid van de elektrische installatie dient onmiddellijk meegedeeld te worden aan de algemene Directie Energie van de Federale Overheidsdienst Economie.

Kwaliteit

- De reproductie van dit document is enkel toegelaten in zijn integrale vorm en enkel met het schriftelijk akkoord van het controleorganisme en de aanvrager.
- De keuring beperkt zich tot de zichtbare en normaal toegankelijke delen van de installatie.

www.aceg.be

02 880 88 90

BE53 0689 0209 2953 - BTW BE0839.866.481

Stappenplan voor een installatie die conform is:

Stap 1	Stap 2	Stap 3	Stap 4
Lees dit proces-verbaal zorgvuldig en besteed aandacht aan de eventuele nota's	Als u grote wijzigingen of uitbreidingen aan de installatie aanbrengt, moet u deze laten controleren.	De volgende periodieke keuring is voorzien voor 13/4/2046	ACEG staat tot uw dienst voor alle noodzakelijke keuringen.

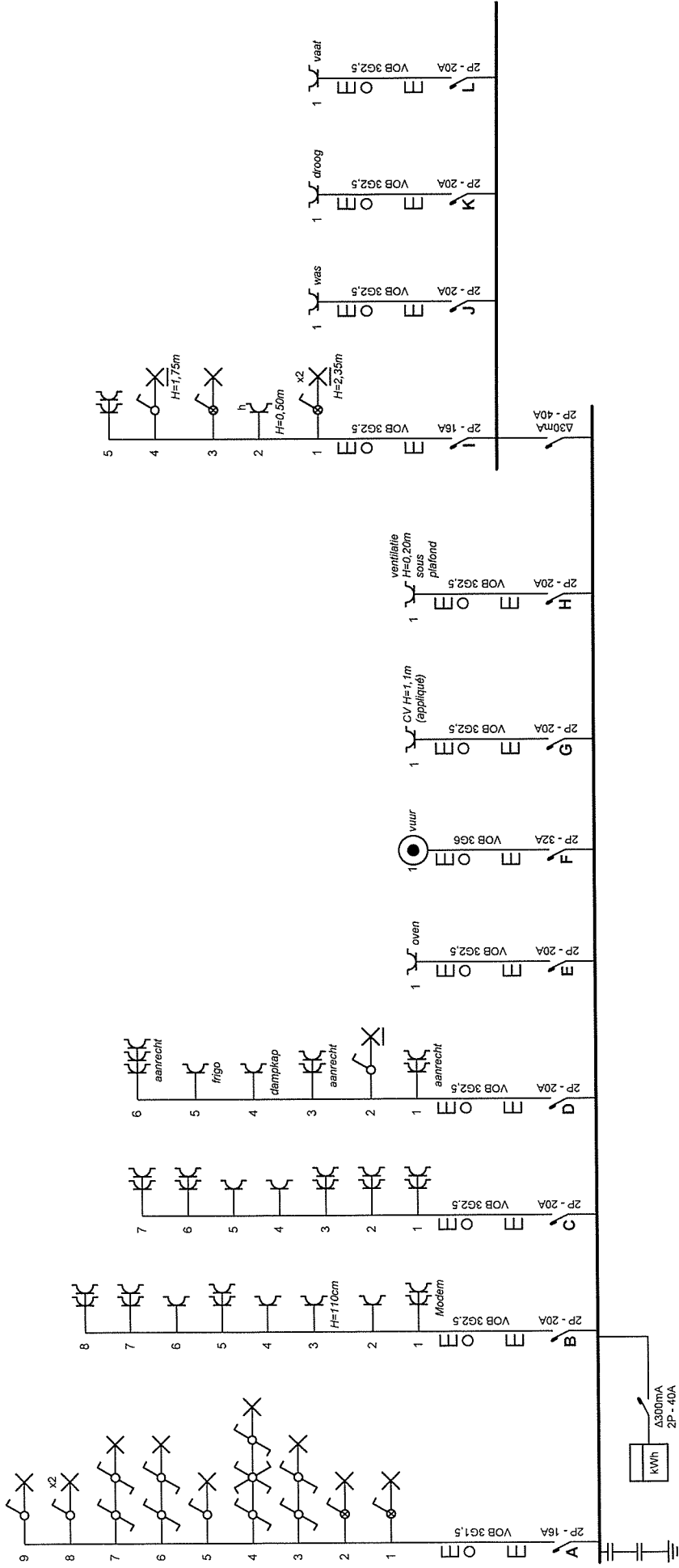

13/04/2021

52

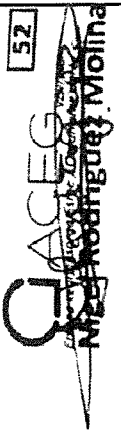

Erkend Organisme
 ACEG
 Ringlaan 39
 1853 Strombeek-Bever
 Tel.: 02 880 88 90
 e-mail: info@aceg.be

Plaats van de elektrische installatie
 Van Hout
 Kouterstraat 60 Bus 302
 3020 Herent
 Tel.: 014 25 16 11
 e-mail: info@vanhout.be

Installateur
 NDW Technics
 Gustaaf Levisstraat 35
 1800 Vilvoorde
 Tel.: 02 759 70 29 GSM: 0476 62 87 40
 e-mail: pieter@ndwtechnics.be
 BTW BE 0477.968.884

p. 17
 Eindraadschema
 Datum: 13/04/2021
 2 x 230V ~ 50Hz
 Meadow Kavel L
 Appartement L3.9

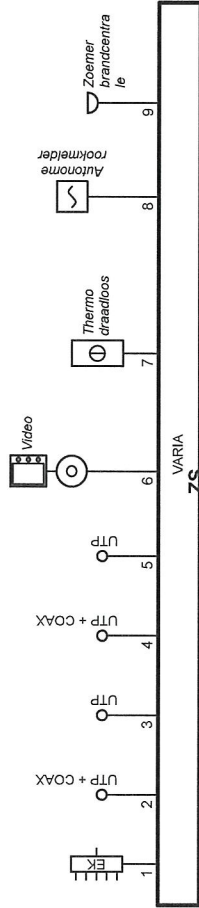
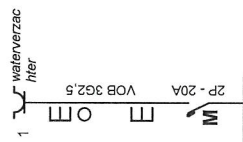

13/04/2021



Erkend Organisme
ACEG
Ringlaan 39
1853 Strombeek-Bever
Tel.: 02 880 88 90
e-mail: info@aceg.be

Plaats van de elektrische installatie
Van Hout
Koulerstraat 60 Bus 302
3020 Herent
Tel.: 014 25 16 11
e-mail: info@vanhout.be

Installateur
NDW Technics
Gustaaf Levisstraat 35
1800 Vilvoorde
Tel.: 02 759 70 29 GSM: 0476 62 67 40
e-mail: piet@ndwtechnics.be
BTW BE 0477.968.884

D. 217
Eendraadschema
Datum: 13/04/2021
2 x 230V - 50Hz
Meadow Kavel L
Appartement L3.9

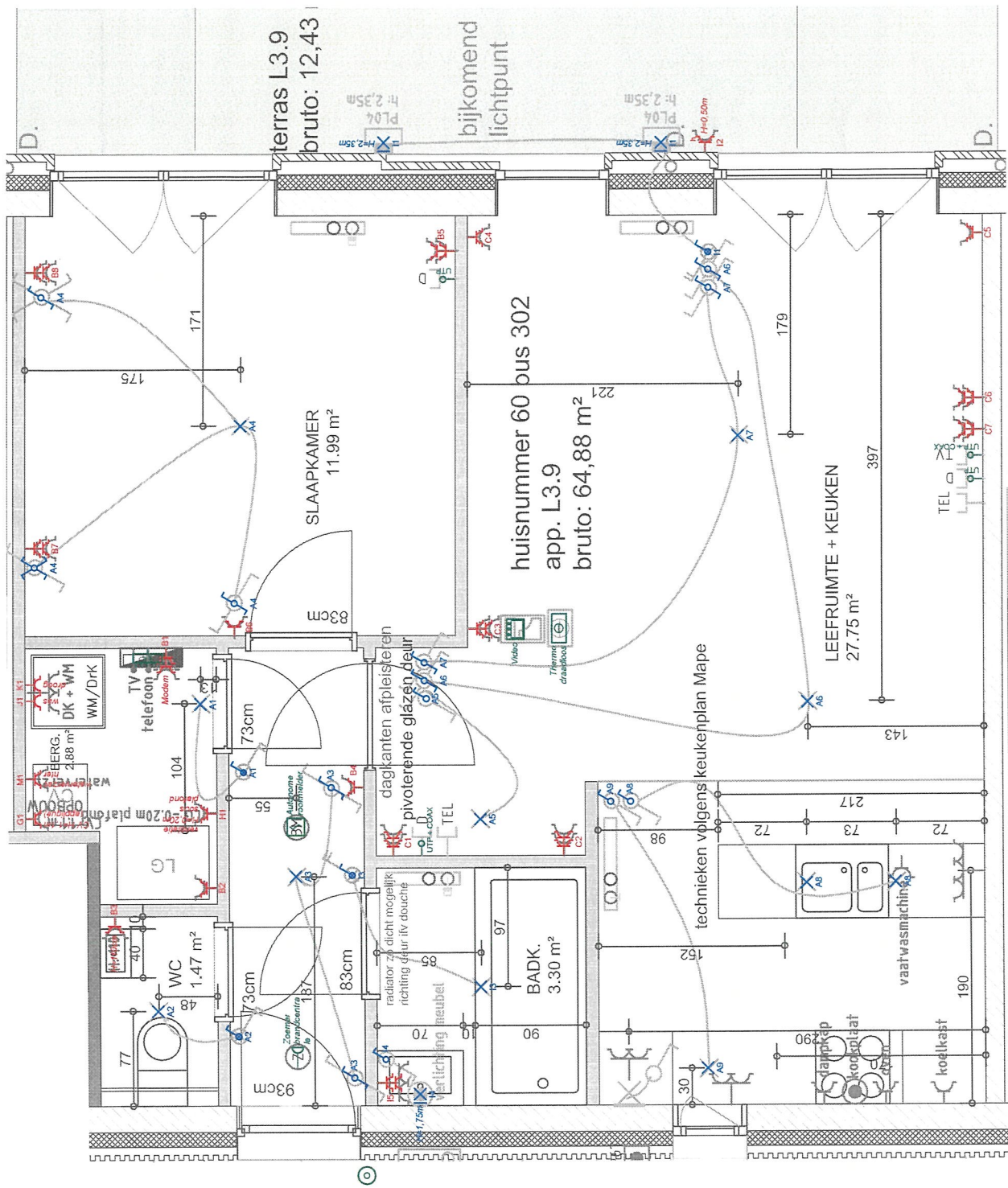

Les prises pour le CV sur le mur, pas coupé

13/04/2021

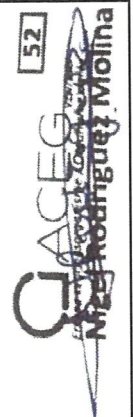

Erkend Organisme
ACEG
Ringlaan 39
1853 Strombeek-Bever
Tel.: 02 880 88 90
e-mail: info@aceg.be

Plaats van de elektrische installatie
Van Hout
Kouterstraat 60 Bus 302
3020 Herent
Tel.: 014 25 16 11
e-mail: info@vanhout.be

Installateur
NDW Technics
Gustaaf Levisstraat 35
1800 Vilvoorde
Tel.: 02 759 70 29 GSM: 0476 62 67 40
e-mail: piete@ndwtechnics.be
BTW BE 0477 968 884

p. 317
Situatieschema
Datum: 13/04/2021
2 x 230V ~ 50Hz
Meadow Kavel L
Appartement L3.9

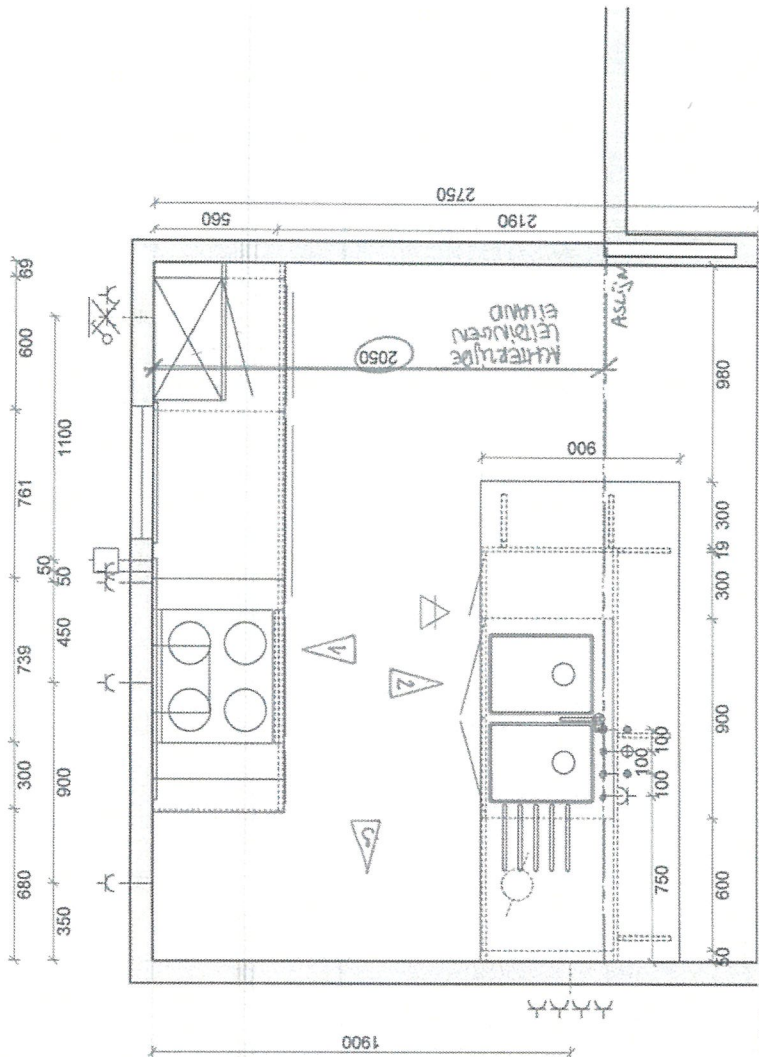

Schaal : 1:20 (A4)
30692/1/1

Klant : De heer Meulman, Mathias Ref. : Res. Meadow to Herent * App. L3.9

NIET BINDEDE TEKENING * DESSIN NON-CONTRACTUEL

-TECHNISCH TRAJN KEUKEN-



www.mape.be

13/04/2021



Erkend Organisme
ACEG
Ringlaan 39
1653 Strombeek-Bever
Tel.: 02 880 88 90
e-mail: info@aceg.be

Plaats van de elektrische installatie
Van Hout
Koulersstraat 60 Bus 302
3020 Herent
Tel.: 014 25 16 11
e-mail: info@vanhout.be

Installateur
NDW Technics
Gustaaf Levisstraat 35
1800 Vilvoorde
Tel.: 02 759 70 29 GSM: 0476 62 67 40
e-mail: pieter@ndwtechnics.be
BTW BE 0477.968.884

D. 477
Situatieschema
Datum: 13/04/2021
2 x 230V ~ 50Hz
Meadow Kavel L
Appartement L3.9

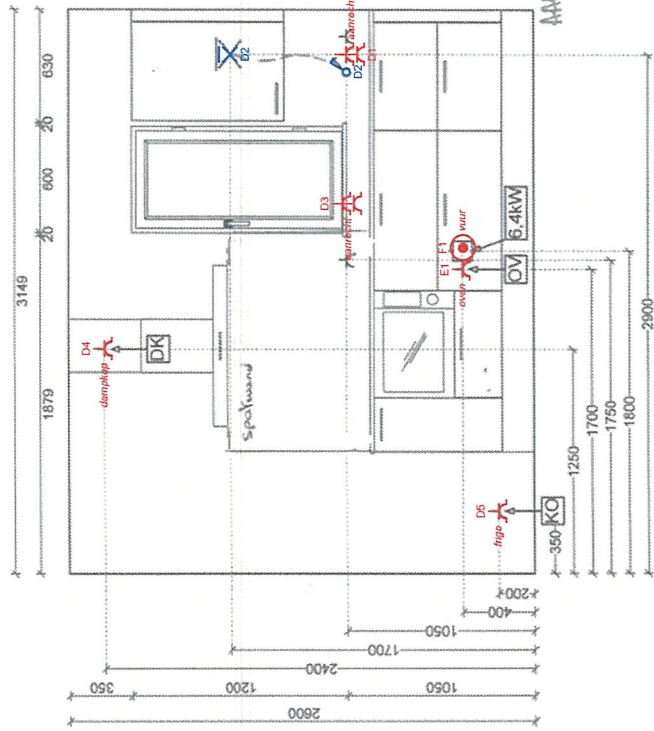

stopcontacten boven
wachbord ten info.
Te bespreken met
klant

mape
30692/111
Klant: De heer Meuleman, Mathias
ref.: App. L3.9
Schikst: Aangepast kader

Dit plan etikt uitsien, scsiet zullen eventuele mennechten aangepast worden.
Sien de tekenen boven het werkbild te bespreken met de klant.
Geen leidingen achter of onder de vaatwas. Dampkapgat uit te voeren door de klant.

Superventilator
Pilot dit rooster

- VP = ventilator / luss ventilator
- MO = lusskast / luss
- CI = display / computer
- MA = microprocessor / four A.M.O.
- OR = afzuigkap
- DK = afzuigkap / NoMa
- MO = luss
- SO = afzuigkap / four A. v.

- Tonnus luss wasser
- Anker Etrus luss
- luss wasser wasser
- luss wasser wasser
- Aluok
- Eenleidend
- Get voor afzuig display
- Tien voor afzuig de luss

- Abakos voor koppen / materiaal
- Bus - instrument transformator
- Instrument voor meter
- Instrument voor afzuig
- WPS 1 luss of afzuig voor verlichting
- Cable WPS in luss voor afzuig
- Ontbinding van afzuig luss
- Controle voor afzuig luss

Erkend Organisme
ACEG
Ringslaan 39
1853 Strombeek-Bever
Tel.: 02 880 88 90
e-mail: info@aceg.be

13/04/2021

Plaats van de elektrische installatie
Van Hoult
Kouterstraat 60 Bus 302
3020 Herent
Tel.: 014 25 16 11
e-mail: info@vanhout.be

Installateur
NDW Technics
Gustaaf Levisstraat 35
1800 Vilvoorde
Tel.: 02 759 70 29 GSM: 0476 62 67 40
e-mail: piete@ndwtechnics.be
BTW BE 0477 968 884

P. 517
Situatieschema
Datum: 13/04/2021
2 x 230V ~ 50Hz
Meadow Kavel L
Appartement L3.9

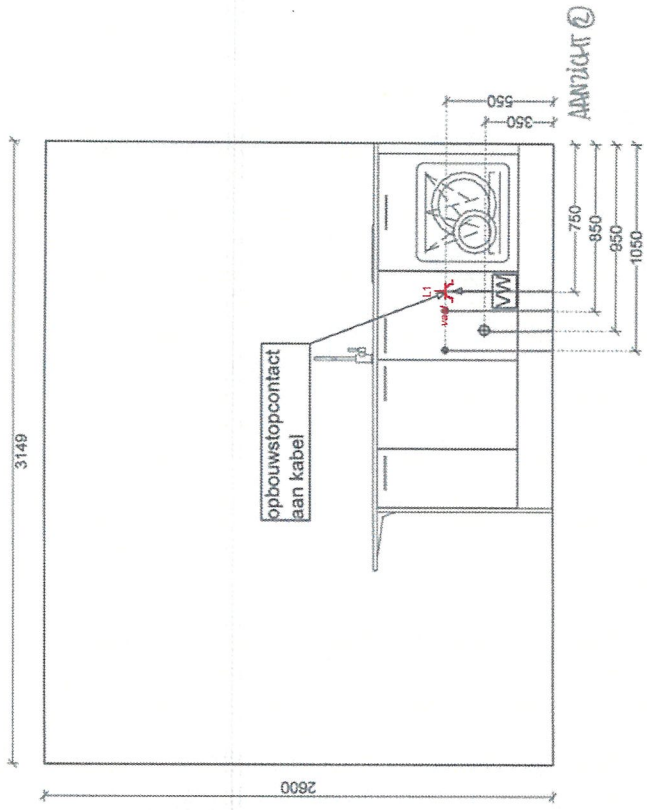

WV = vastmaken / fixe versie
OV = open / door
DI = inbouw / inbouw
PR = afbouw
GR = grijs
AL = aluminium / anodiseerd
WV = vastmaken / fixe versie
BD = bodem
BE = afbouw / fleur à vapeur

Symbolen
 Pictogram

Tenors laag water
 Arméris évier bois
 Tenors arm water
 Arméris évier chrome
 Évier
 Tenors
 Grille
 Tenors pour évier de bois

Aankomst voor toetsaansluiting
 Boule - accouplé avant / à l'arrière
 Schakelaar voor verlichting
 Lichtschakelaar voor verlichting
 XMS 13 bodem / vloerplaat voor verlichting
 Cable MMS 13 bodem voor afzuiging
 Goulotte met afzuigarm 122
 Contrôle gaz avec robinet 122

mope
 30692/111
 Klant: **De heer Meuleman, Mathias**
 ref: App. L3.9
 schaal: Aangepast kader

Dit plan slijkt volgen, zodat zullen eventuele misverstanden aangeklaard worden.
 Standaard zijn de afmetingen in millimeter en de afmetingen in centimeter.
 Geen tekening achter of onder de tekening. Drukplaatgebruik te voeren door de klant.

13/04/2021



Erkend Organisme
 ACEG
 Ringlaan 39
 1853 Strombeek-Bever
 Tel.: 02 880 88 90
 e-mail: info@acedg.be

Plaats van de elektrische installatie
 Van Hout
 Kouterstraat 60 Bus 302
 3020 Herent
 Tel.: 014 25 16 11
 e-mail: info@vanhout.be

Installateur
 INDW Technics
 Gustaaf Leistraat 35
 1800 Vilvoorde
 Tel.: 02 759 70 29 GSM: 0476 62 67 40
 e-mail: info@indwtechnics.be
 BTW BE 0477.968.884

p. 67
 Situatieschema
 Datum: 13/04/2021
 2 x 230V - 50Hz
 Meadow Kavel L
 Appartement L3.9

7817

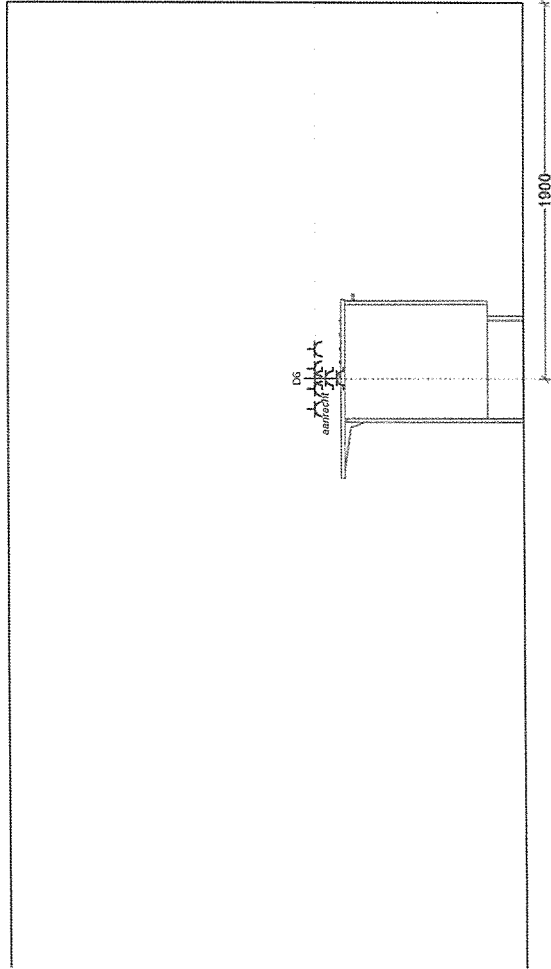

stopcontacten boven
werkblad te info
te bespreken met klant



30892111

Klant : De heer Meulman, Mathias
ref. : App. L3.9
schaal : Aangepast kader

Dit plan etiket volgen, zoniet zullen eventuele menwerken aangerekend worden.
Stopcontacten boven het werkblad te bespreken met de klant.
Geen leidingen activer of ondrgr de vaatwas. Dampafgegt uit te voeren door de klant.

- Afmeting voor kookplaatruimte
- Boven aansluiting kookplaatruimte
- Schakelaar voor verlichting
- Interceptor voor drainage
- Douchewand met afvalbakken 12"
- Douchewand met afvalbakken 12"
- Douchewand met afvalbakken 12"
- Douchewand met afvalbakken 12"

- Tredeer kant naar
- Tredeer kant naar
- Tredeer kant naar
- Tredeer kant naar
- Tredeer kant naar
- Tredeer kant naar
- Tredeer kant naar
- Tredeer kant naar

- Stopcontact
- Stopcontact
- Stopcontact
- Stopcontact
- Stopcontact
- Stopcontact
- Stopcontact
- Stopcontact

- WM = watermeter / leeg waterste
- WV = watermeter / leeg waterste
- WV = watermeter / leeg waterste
- WV = watermeter / leeg waterste
- WV = watermeter / leeg waterste
- WV = watermeter / leeg waterste
- WV = watermeter / leeg waterste
- WV = watermeter / leeg waterste

Erkend Organisme
ACEG
Ringlaan 39
1853 Strombeek-Bever
Tel.: 02 880 88 90
e-mail: info@aceg.be

Plaats van de elektrische installatie
Van Hout
Van Hout
Van Hout
Van Hout
Van Hout
Van Hout
Van Hout
Van Hout

Installateur
NDW Technics
Gustaaf Levisstraat 35
1600 Vilvoorde
Tel.: 02 759 70 29 GSM: 0476 62 67 40
e-mail: pieter@ndwtechnics.be
BTW BE 0477.968.864

R. 717
Situatieschema
Datum: 13/04/2021
2 x 230V ~ 50Hz
Meadow Kavel L
Appartement L3.9

13/04/2021



52

