

PROCES-VERBAAL OVER HET ONDERZOEK VAN EEN ELEKTRISCHE LAAGSPANNINGSINSTALLATIE

VERSLAG NR.: 2015/1109/132/03 ADRES INSTALLATIE: Sander E. Paan 30
Datum van verslag: _____ 9960 Evergem
Datum van onderzoek: 09/11/2015 EIGENAAR : _____
U. ref.: _____ Adres : _____
O. ref.: _____ OPDRACHTGEVER : _____
Stroomleverancier : _____ Adres : _____
Ref. : _____ INSTALLATEUR : _____
Teller nr. : _____ Adres : _____
Index : _____ BTW OF IK : _____

Aard van het onderzoek: gelijkvormigheidsonderzoek controlebezoek volgens : (AREI art. 270) (AREI art. 271) (AREI art. 276) (Voorschr. stroomlev.) _____Aard installatie: Nieuwe Uitbreiding Werf Verzwaring Aard van de locatie: LS woningOmschrijving aansluiting: Ondergronds Bovengronds Type van aardelektrode: Lus Baren PennenVoedingskabel hoofdbord: 4 X 10 mm² Bescherming van de aansluiting: 30 AAansluiting: Spanning: 30400 V Alg. schakelaar: type: DJP 40A 4p 300mAElektrische installatie: Vóór Na 1.10.81 1.1.83 AREI art.86 AREI art.87 AREI art.88 TT TN-C AREI art.95 AREI art. _____Aantal borden: 2 Aantal eindstroombanen: 30 RA: 45 Ohm RI tot 1443 Mohm

BESCHRIJVING VAN DE INSTALLATIE: zie situatieplan (s) en ééndraadschema (s) die integraal deel uitmaken van dit verslag en werden gezien en getekend in uitvoering van art. 269 (M.B. 27 Juli 1981).

Volgens schema's.

Vastgestelde inbreuken, opmerkingen en / of nota's :

Besluit :

- A. De installatie is conform. De algemene DS werd verzegeld. De installatie dient opnieuw gecontroleerd uiterlijk op 09/11/2016 (art. 271 AREI) alsook vóór de ingebruikname van elke belangrijke wijziging of beduidende uitbreiding, uitgevoerd voor deze datum.
- B. De installatie mag in dienst blijven indien zonder vertraging wordt voldaan aan de vastgestelde inbreuken en de gepaste maatregelen getroffen worden opdat de installatie geen gevaar vormt voor personen of goederen. De installatie is niet conform. De installatie dient opnieuw gecontroleerd te worden uiterlijk op _____
- C. De installatie is niet conform.

DE AGENT ONDERZOEKER

DE DIRECTEUR

GELIJKVLOERS verlichting rolluiken

Handwritten note:
09/11/2025
BTE-132

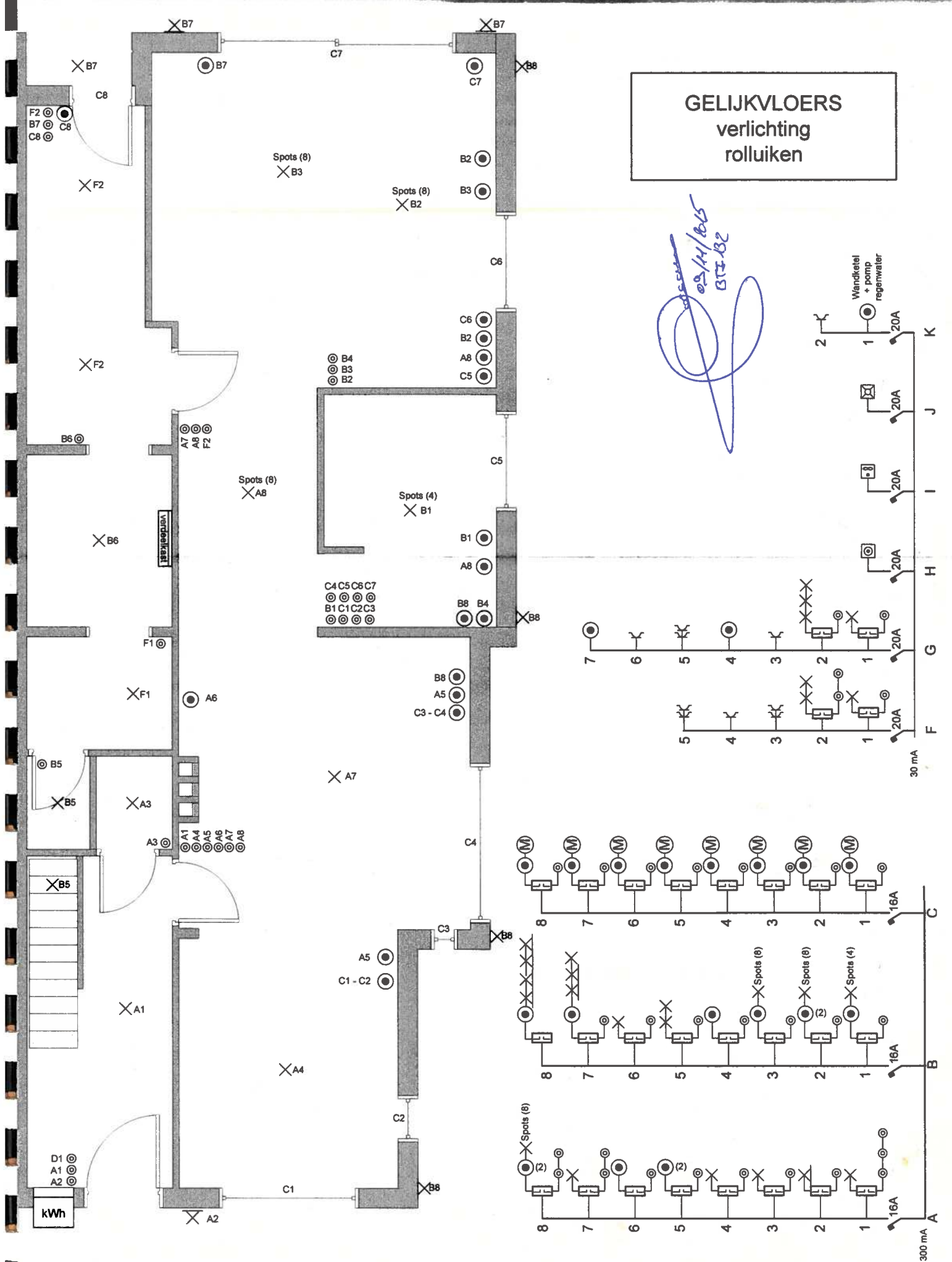

GELIJKVLOERS
stopcontacten

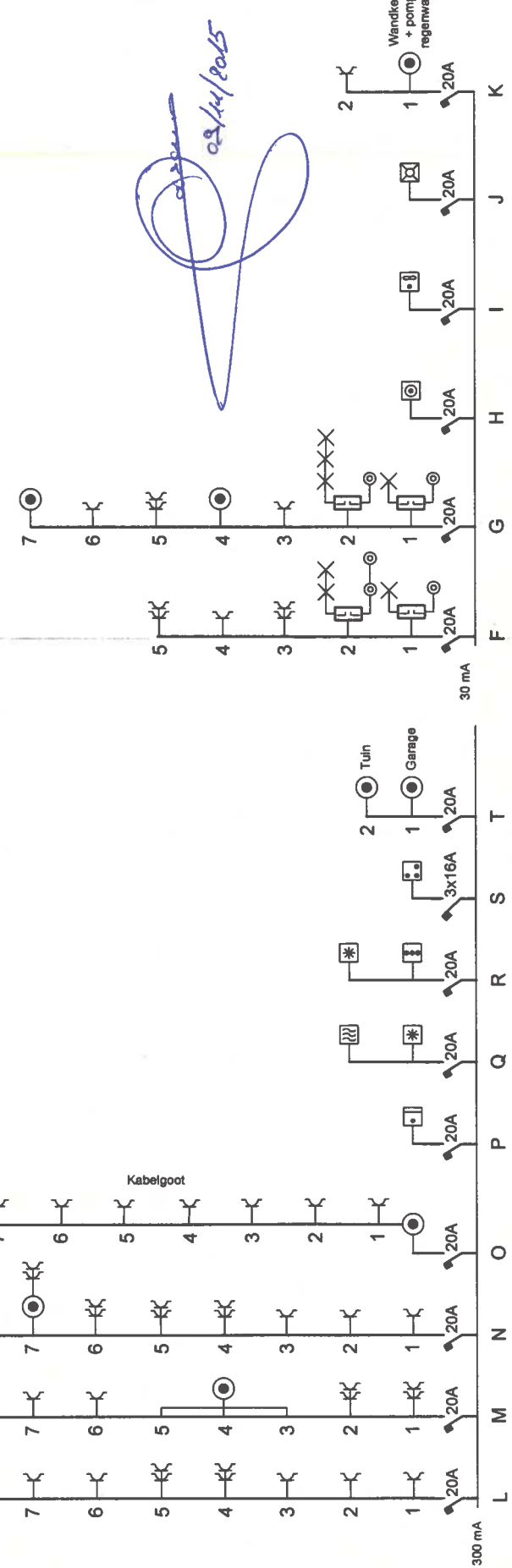
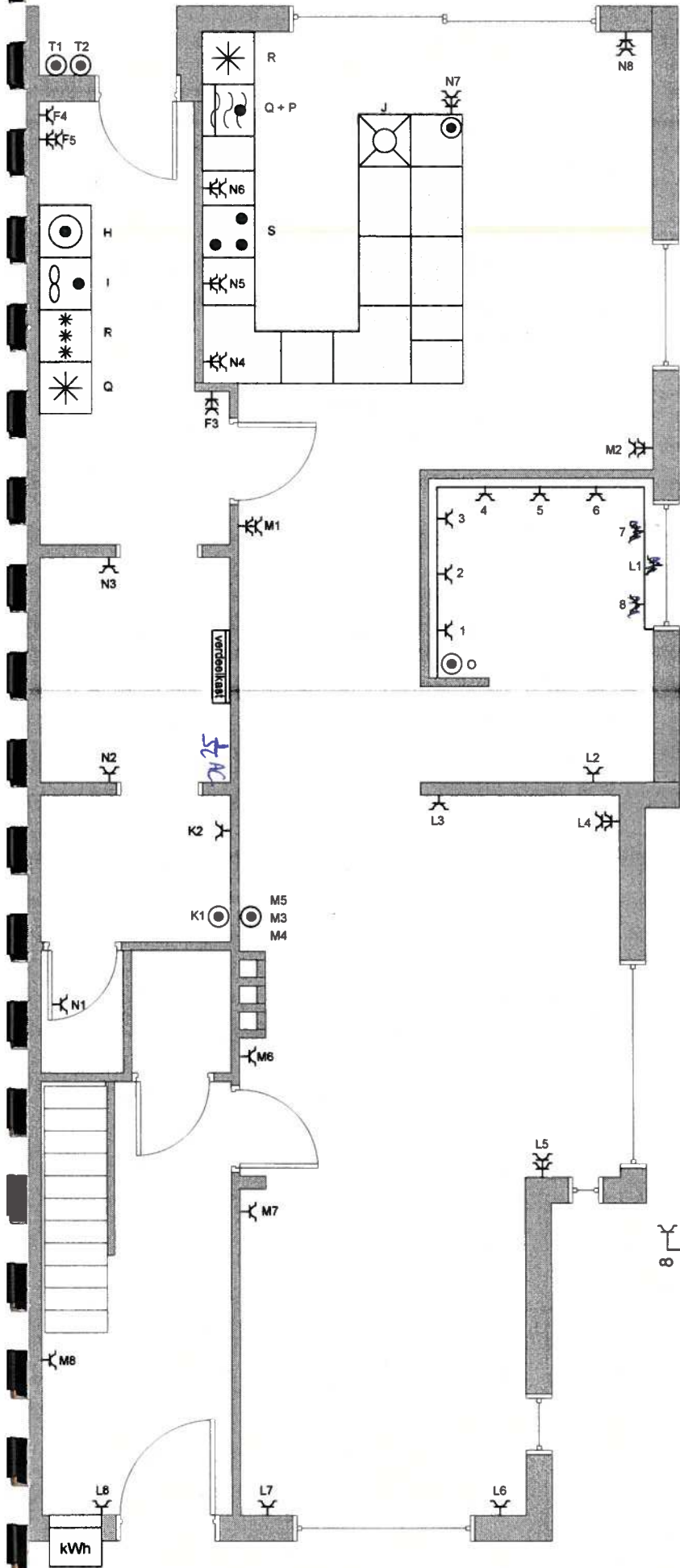

Handwritten blue scribble

GELIJKVLOERS
telecommunicatie
geluid

02/11/2015
[Signature]

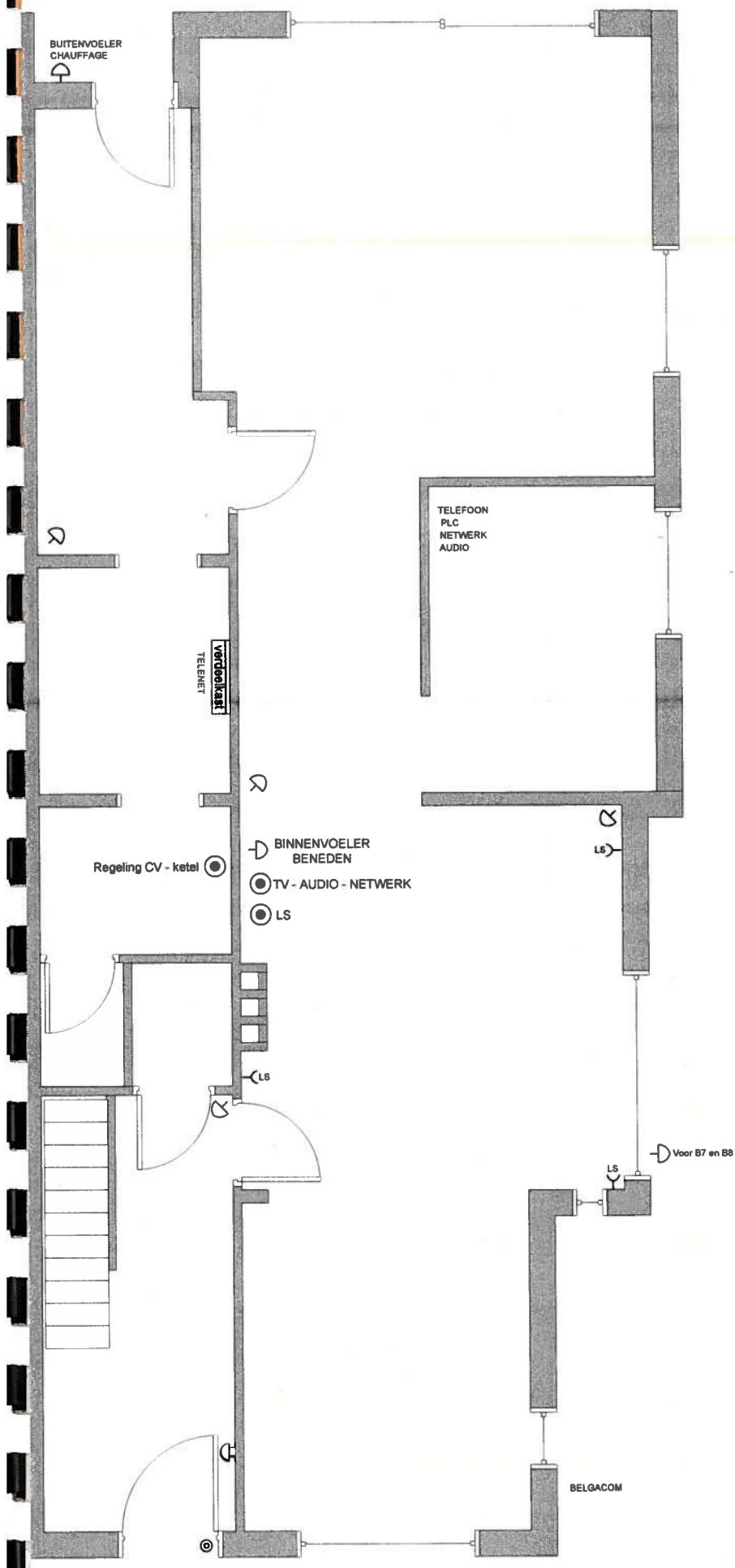

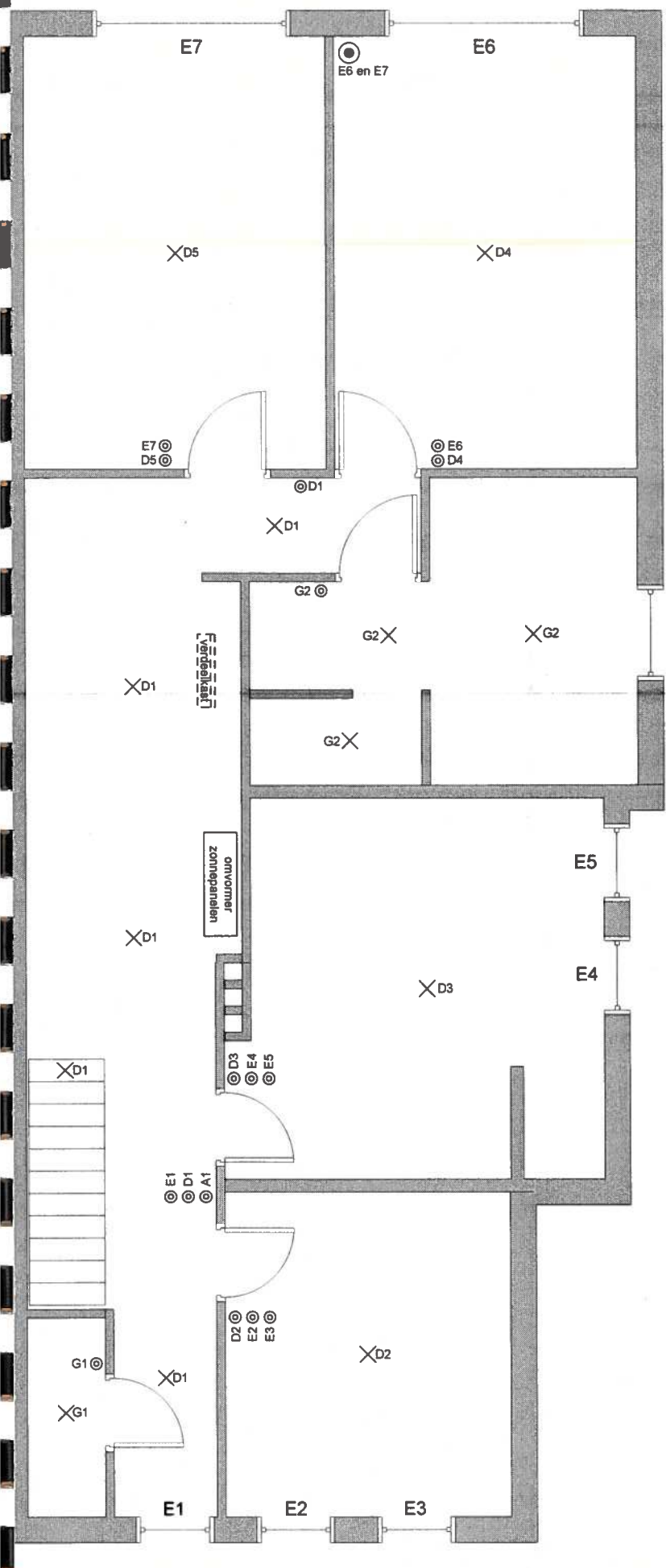

**BOVEN
verlichting
rolluiken**

08/11/15
[Signature]

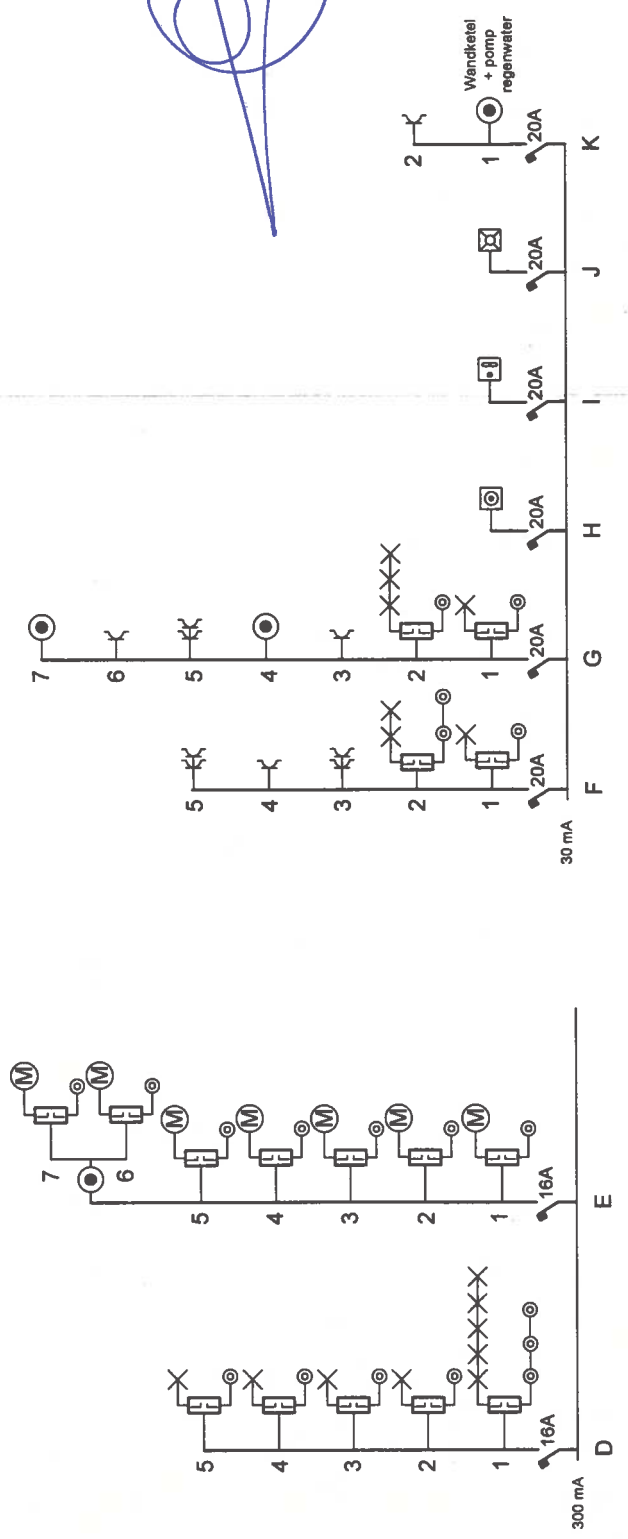

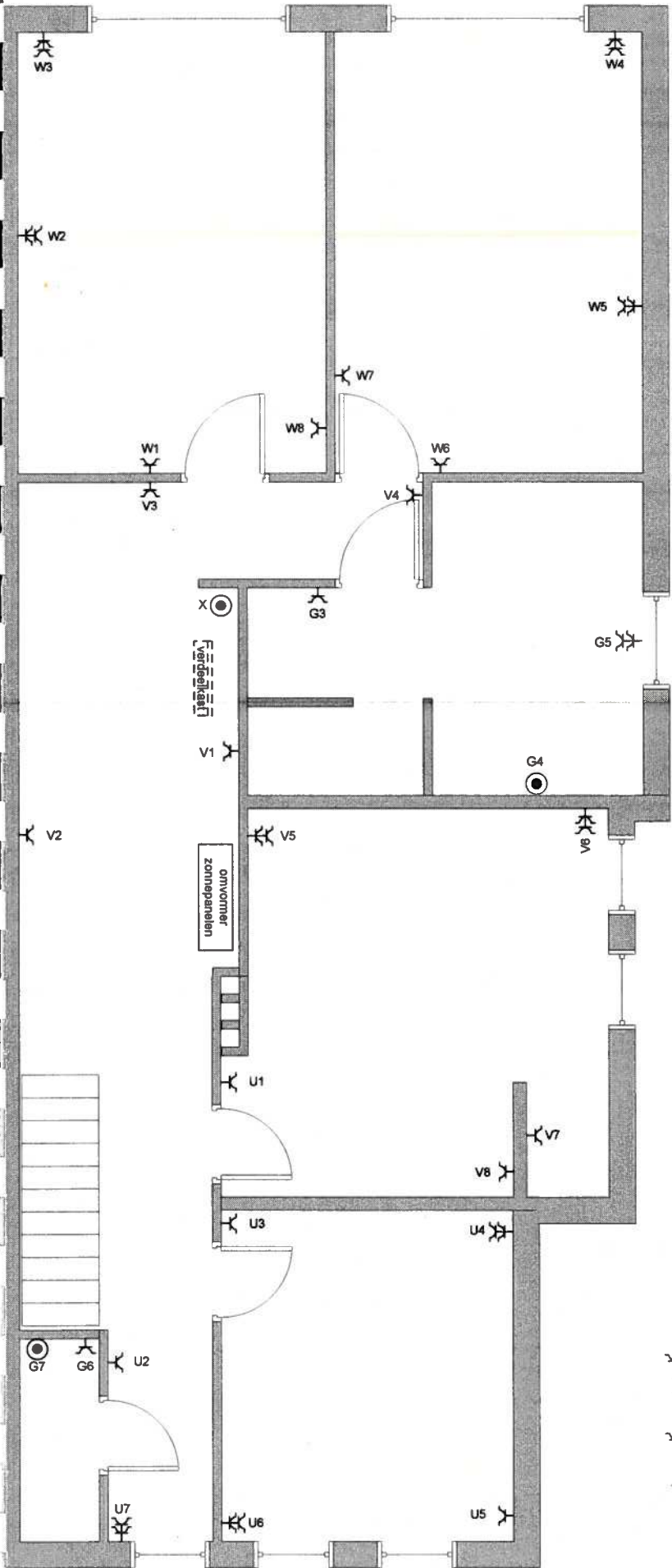

BOVEN
stopcontacten

02/11/2015

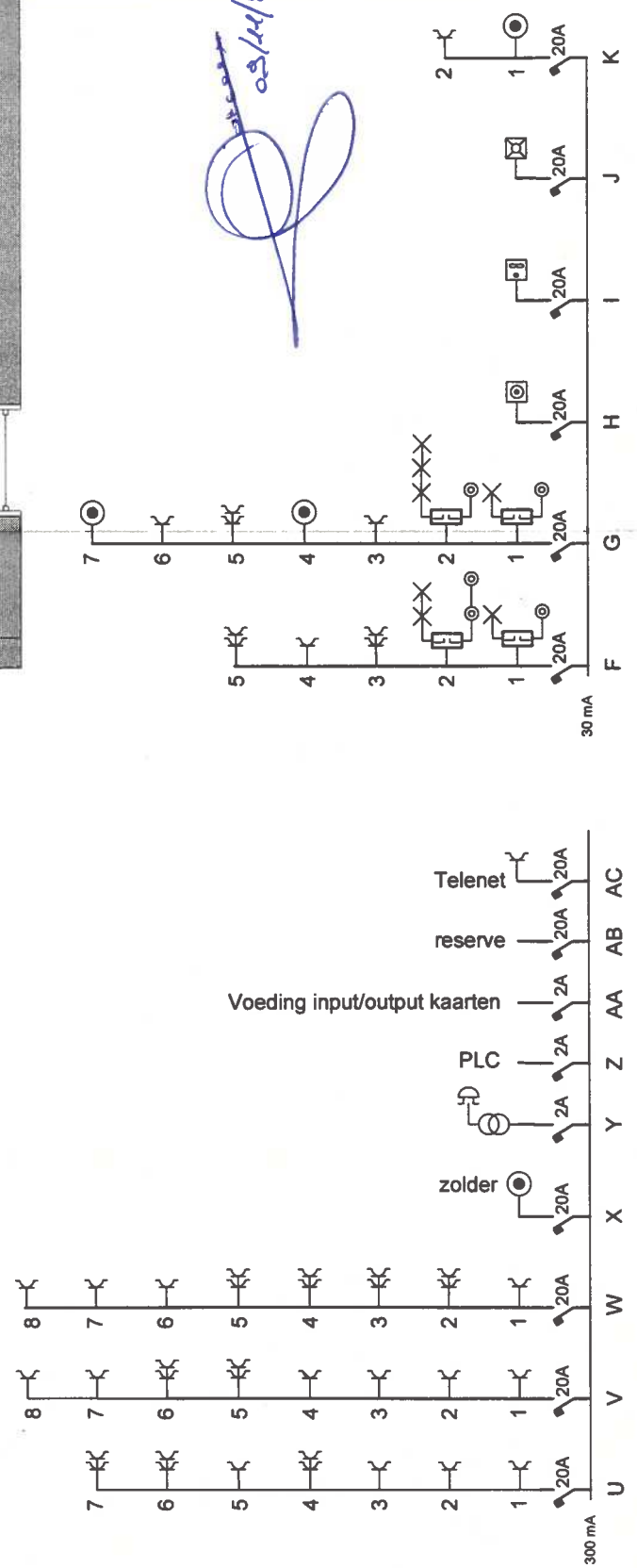

BOVEN
telecommunicatie
geluid

29/04/15
[Signature]

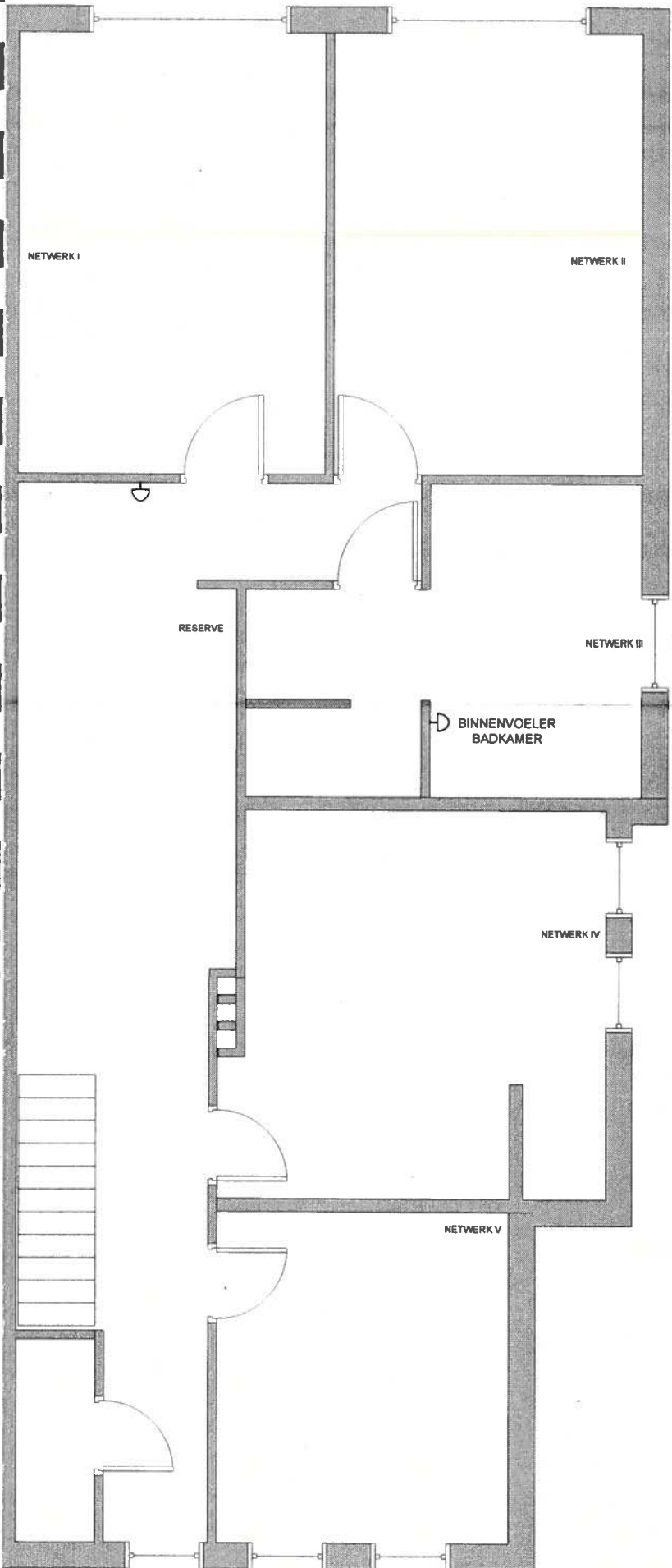

Algemene hoofdvoeding

5102/11/15
not signed

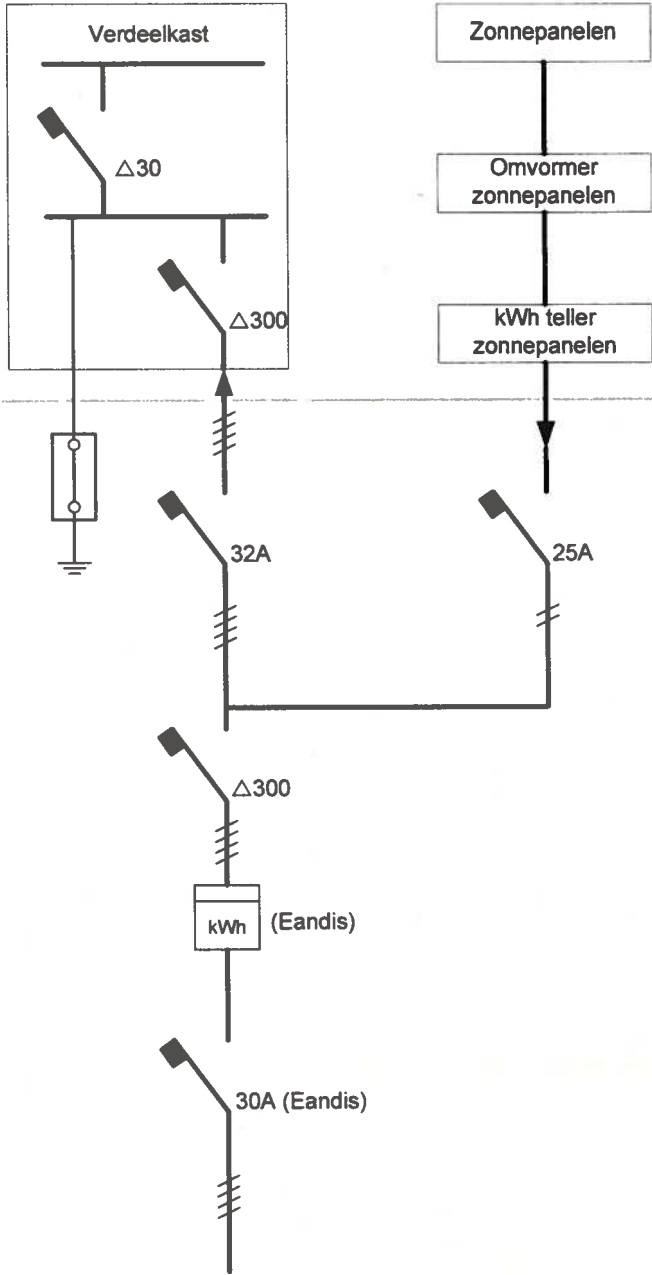

Totaaloverzicht STROOMBANEN

5/2002/11/15/2005

