

DE INSTALLATIE IS CONFORM

Datum(s) van controle: 27/09/2023 **Uitgiftedatum verslag:** 27/09/2023
Verslagnummer: 0737-230927-02

Identificatie van het erkend organisme en de agent-bezoeker:

Naam: Normec BTV
Adres: Roderveldlaan 2, 2600 Berchem
T: 056 70 54 05 E: westvlaanderen-btv@normecgroup.com Ondernemingsnummer: 0406.486.616
De agent-bezoeker: nummer 0737

Identificatie van derden:

Opdrachtgever: TELECTRIC
Adres: BROUWERSSTRAAT 64, 8660 DE PANNE
Naam eigenaar, uitbater of beheerder: /
Adres: KASTEELSTRAAT 28/GV01, 8660 DE PANNE
Verantwoordelijke voor de uitvoering van het werk: TELECTRIC
Adres: BROUWERSSTRAAT 64,8660 DE PANNE
BTW-nummer: 0762608060

Identificatie van de elektrische installatie:

Naam: /
Adres: KASTEELSTRAAT 28/GV01, 8660 DE PANNE
EAN- code:
Nummer teller: 4966984
Private hoogspanningscabine: Nee
Type installatie: Wooneenheid

Gegevens van de controle:

Type controle volgens Boek 1 - KB 08/09/2019: Vrij controlebezoek oude installatie(8.4.3 of 8.4.4)
Datum uitvoering van de installatie: Vóór 01/10/1981, Vanaf 01/10/1981 tot 01/06/2020

Informatie inhoud controle: Geen
Afwijking(en) deel 8 Boek 1 - KB 08/09/2019: toegepast
Ander(e) wettelijk(e) kader(s): n.v.t.



VMA - 63.09

Elektrische installaties op lage en zeer lage spanning
(Boek 1 - KB 08/09/2019)

Maatschappelijke zetel / Siège social:

Roderveldlaan 2
2600 Berchem

Ondernemingsnummer / Numéro d'entreprise: 0406.486.616
RPR Antwerpen / RPM Anvers
normecbtv.com

Gegevens van de elektrische installatie:

Spanning en aard van de stroom: 3 x 230V
Voedingsleiding hoofdbord: Type: XVB - Doorsnede: 4 x 10 mm²
Type aardelektrode: Onbekend
Aantal borden: 3

Nominale waarde bescherming aansluiting: Max. 40A
Type algemene schakelaar: 4P 40A/300mA
Type aardverbindingssysteem: TT
Aantal stroombanen: 25 (reserve inbegrepen)

BESCHRIJVING:

Zie ééndraadsschema's en situatieplannen

Geplaatste differentieelstroominrichtingen: 4P 40 A 300 mA type A,
beschermd stroombanen: Zie schema's
aantal: 2



Geplaatste differentieelstroominrichtingen: 2P 40 A 30 mA type A,
beschermd stroombanen: Zie schema's
aantal: 1

Ref. verslag gelijkvormigheidscontrole: zie opmerking en
Plaatsaanduiding ondergrondse leidingen: n.v.t.

Resultaten van de controle:

Metingen en beproevingen:

Spreidingsweerstand van de aardverbinding: 8,7 Ohm Waarde van de algemene isolatieweerstand: >5 MOhm
Test van de differentieelstroominrichtingen via testknop: OK
Test van differentieelstroominrichtingen via opwekken foutlus: OK
Continuïteit van de beschermingsgeleiders: OK

Vastgestelde inbreuken:

Geen

VMA - 63.09



Elektrische installaties op lage en zeer lage spanning
(Boek 1 - KB 08/09/2019)

Maatschappelijke zetel / Siège social:
Roderveldlaan 2
2600 Berchem

Ondernemingsnummer / Numéro d'entreprise: 0406.486.616
RPR Antwerpen / RPM Anvers
normecbtv.com



Elektrische installaties op lage en zeer lage spanning (Boek 1 - KB 08/09/2019)

Algemeen Elcote Energie

Opmerkingen:

- 1 Dit controlebezoek heeft ook als doel om het dossier van de elektrische installatie opnieuw te vervolledigen (afwezigheid vorige controleverslagen).

Besluit van de controle:

1. De elektrische installatie voldoet aan de voorschriften van Boek 1 van het koninklijk besluit van 8 september 2019 tot vaststelling van Boek 1 betreffende de elektrische installaties op laagspanning en op zeer lage spanning, Boek 2 betreffende de elektrische installaties op hoogspanning en Boek 3 betreffende de installaties voor transmissie en distributie van elektrische energie. De volgende controle moet worden uitgevoerd uiterlijk vóór: 27/09/2048
 - De ééndraadsschema's en situatieplannen van de installatie werden gedateerd en ondertekend.
 - De ingangsklemmen van de differentieelstroominrichting(en) geplaatst aan het begin van de installatie waren verzegeld.

Tijdstip van afwerking:

agent-bezoeker 0737 i.o. van de technisch directeur
27/09/23 12:19

De technisch directeur, ir. Bart van Rossum

VMA - 63.09



Elektrische installaties op lage en zeer lage spanning
(Boek 1 - KB 08/09/2019)

Maatschappelijke zetel / Siège social:

Roderveldlaan 2
2600 Berchem

Ondernemingsnummer / Numéro d'entreprise: 0406.486.616
RPR Antwerpen / RPM Anvers
normecbtv.com

Verwijzing naar de reglementaire voorschriften:

1. De eigenaar, de beheerder of de uitbater van de elektrische installatie is ertoe gehouden:

- a) voor het onderhoud ervan of voor het laten uitvoeren van dit onderhoud;
- b) de nodige maatregelen te nemen zodat de voorschriften van Boek 1 van het koninklijk besluit van 8 september 2019 tot vaststelling van Boek 1 betreffende de elektrische installaties op laagspanning en op zeer lage spanning, Boek 2 betreffende de elektrische installaties op hoogspanning en Boek 3 betreffende de installaties voor transmissie en distributie van elektrische energie te allen tijde worden nageleefd;
- c) de documenten van de elektrische installatie in een dossier te bewaren, ter beschikking te houden van iedere persoon die het mag raadplegen en een kopie van dit dossier ter beschikking van elke eventuele huurder te stellen;
- d) het dossier van de elektrische installatie aan de nieuwe eigenaar, beheerder of uitbater over te maken;
- e) onmiddellijk de met het toezicht belaste ambtenaar van de Federale Overheidsdienst die Energie onder zijn bevoegdheid heeft in kennis te stellen van elk ongeval waarvan personen het slachtoffer zijn en dat rechtstreeks of onrechtstreeks te wijten is aan de aanwezigheid van elektrische installaties;
- f) de verplichting in het dossier elke niet-belangrijke wijziging of uitbreiding aan de elektrische installatie te vermelden;
- g) een gelijkvormigheidscontrole vóór de ingebruikname op elke belangrijke wijziging of uitbreiding aan de elektrische installatie door een erkend organisme te laten uitvoeren.

In het kader van de wettelijke opdrachten van de erkende organismen, wordt een kopie van dit verslag tijdens een periode van 5 jaar door het erkend organisme gehouden. Deze kopie wordt ter beschikking gesteld van elke persoon die wettelijk wordt toegelaten om het te raadplegen. Voor bijkomende informatie over de reglementaire voorschriften of klachten, is de Algemene Directie Energie van de Federale Overheidsdienst Economie, KMO, Middenstand en Energie (<https://www.economie.fgov.be>) bevoegd voor de erkende organismen.

VMA - 63.09



Elektrische installaties op lage en zeer lage spanning
(Boek 1 - KB 08/09/2019)

Maatschappelijke zetel / Siège social:

Roderveldlaan 2
2600 Berchem

Ondernemingsnummer / Numero d'entreprise: 0406.486.616
RPR Antwerpen / RPM Anvers
normecbtv.com

Normec
BTW

27-09-2023

GILLES DEDEVYNE
737

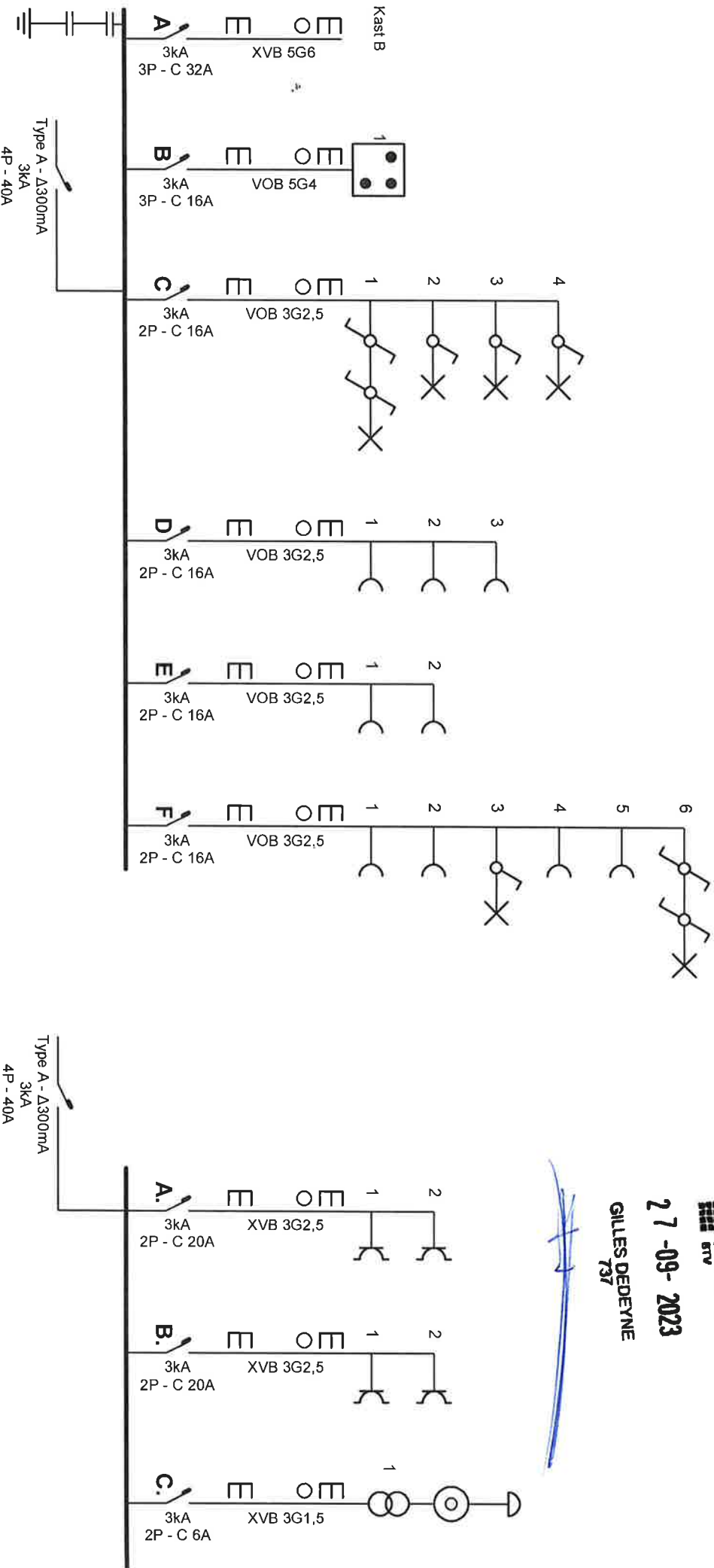

Erkend Organisme

Normec BTW West-Vlaanderen
Ter Waarde 43
8900 Ieper
Tel.: 056 70 54 05
e-mail: westvlaanderen-btv@btvcontrol.be

Plaats van de elektrische installatie

Giselle Silva Quintanilha
Kasteelstraat 26 Bus gv01
8660 De Panne

Installateur

T-Electric
Brouwersstraat 64
8660 De Panne
GSM: 0474 44 33 38
e-mail: telectric.vandenbussche@gmail.com
BTW BE 0742.618.835

p. 1/5
Eendradschema

3 x 230V ~ 50Hz



27-09-2023

GILLES DEDEVYNE
737

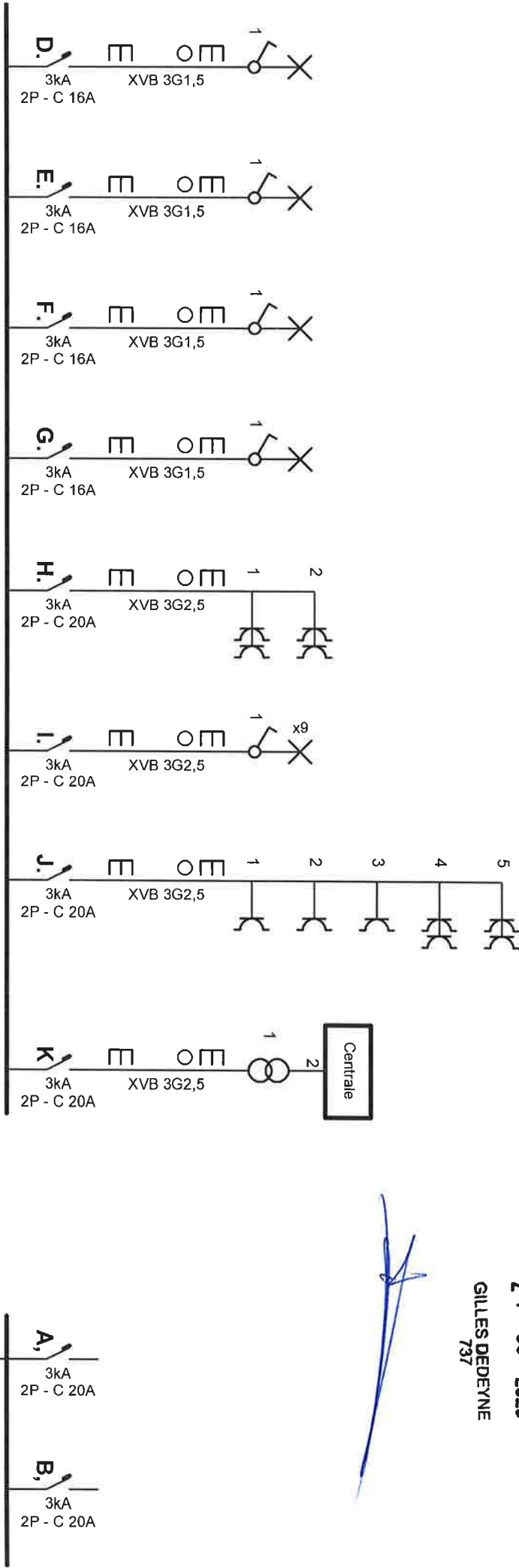

Erkend Organisme

Normec BTW West-Vlaanderen
Ter Waarde 43
8900 Ieper
Tel.: 056 70 54 05
e-mail: westvlaanderen-btw@btvcontrol.be

Plaats van de elektrische installatie

Giselle Silva Quintanilha
Kasteelstraat 26 Bus gv01
8660 De Panne

Installateur

T-Electric
Brouwersstraat 64
8660 De Panne
GSM: 0474 44 33 38
e-mail: tlectric.vandenbussche@gmail.com
BTW BE 0742.618.835

**p. 215
Eendraadschema**

3 x 230V ~ 50Hz

Normec

27-09-2023

GILLES DIEDERNE
797

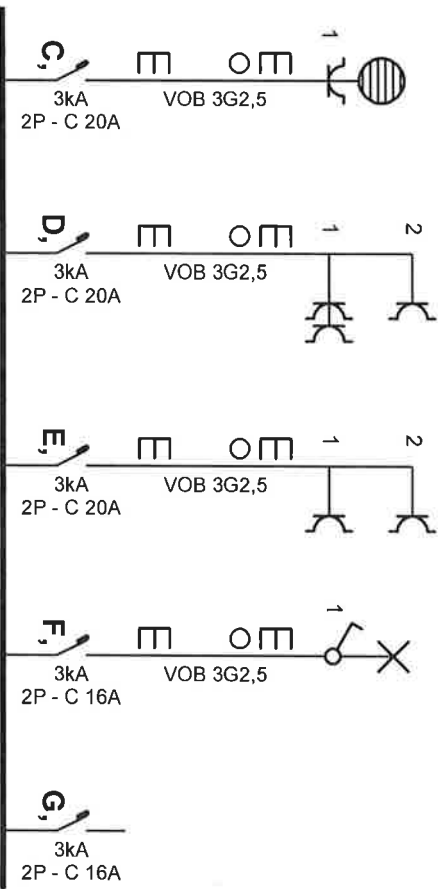

Erkend Organisme

Normec BTW West-Vlaanderen
Ter Waarde 43
8900 Ieper
Tel.: 056 70 54 05
e-mail: westvlaanderen-btw@btwcontrol.be

Plaats van de elektrische installatie

Giselle Silva Quintanilha
Kasteelstraat 26 Bus gv01
8660 De Panne

Installateur

T-Electric
Brouwersstraat 64
8660 De Panne
GSM: 0474 44 33 38
e-mail: telectric.vandenbussche@gmail.com
BTW BE 0742.618.835

p. 3/5
Eendraderschema

3 x 230V ~ 50Hz

27-09-2023

GILLES DEDEYNÉ
737

[Handwritten signature]

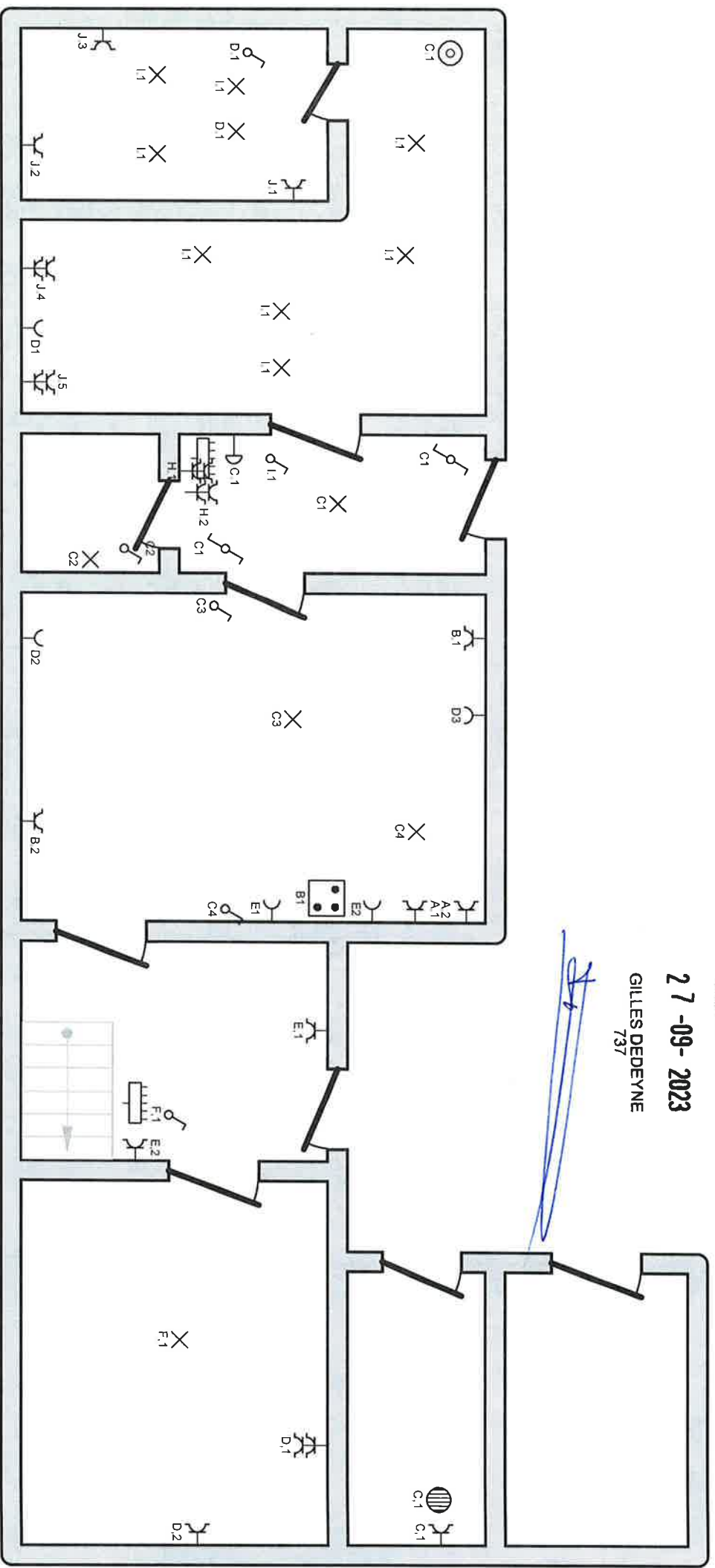

Erkendend Organisme
Normec BTW West-Vlaanderen
Ter Waarde 43
8900 Ieper
Tel.: 056 70 54 05
e-mail: westvlaanderen-btv@btvcontrol.be

Plaats van de elektrische installatie
Giselle Silva Quintanilha
Kasteelstraat 26 Bus gv01
8660 De Panne

Installateur
T-Electric
Brouwersstraat 64
8660 De Panne
GSM: 0474 44 33 38
e-mail: telectric.vandenbussche@gmail.com
BTW BE 0742.618.835

p. 4/5
Situatieschema
3 x 230V ~ 50Hz

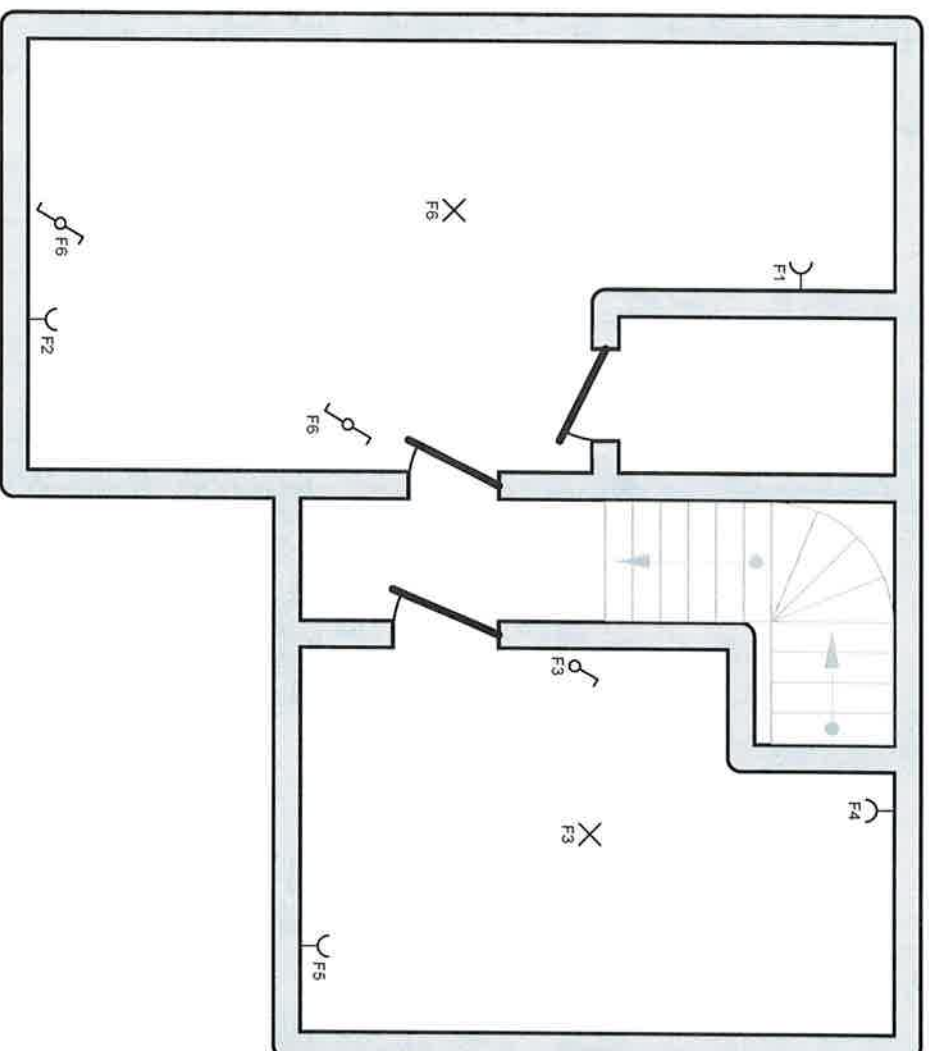
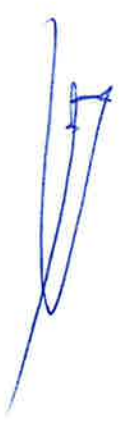

Erkend Organisme

Normec BTW West-Vlaanderen
Ter Waarde 43
8900 Ieper
Tel.: 056 70 54 05
e-mail: westvlaanderen-btv@btvcontrol.be

Plaats van de elektrische installatie

Giselle Silva Quintanilha
Kasteelstraat 26 Bus gv01
8660 De Panne

Installateur

T-Electric
Brouwersstraat 64
8660 De Panne
GSM: 0474 44 33 38
e-mail: telectric.vandenbussche@gmail.com
BTW BE 0742.618.835

