



Plaats van de elektrische: Van Duyststraat 151 2100 Deurne	Eigenaar: Raja phuntsok 	Installateur: Dundup D	Erkend organisme: BTV 4-11-14 AGENT-ONDERZOEKER 58. ADRIJNSSENS D. 	Pag. Eendraad schema 1/1
---	--	----------------------------------	--	---------------------------------------



Plaats van de elektrische: Van Duystraat 151 2100 Deurne	Eigenaar: Raja phuntsok <i>Raja Phuntsok</i>	Installateur: Dundup D	Erkend orgenisme: BTV 4-11-14 AGENT-ONDERZOEKER 58. ADRIJNSENSEN D.	Situatieschema	Paß. 1/1
---	---	----------------------------------	---	-----------------------	--------------------

TECHNISCH BUREAU VERBRUGGHEN

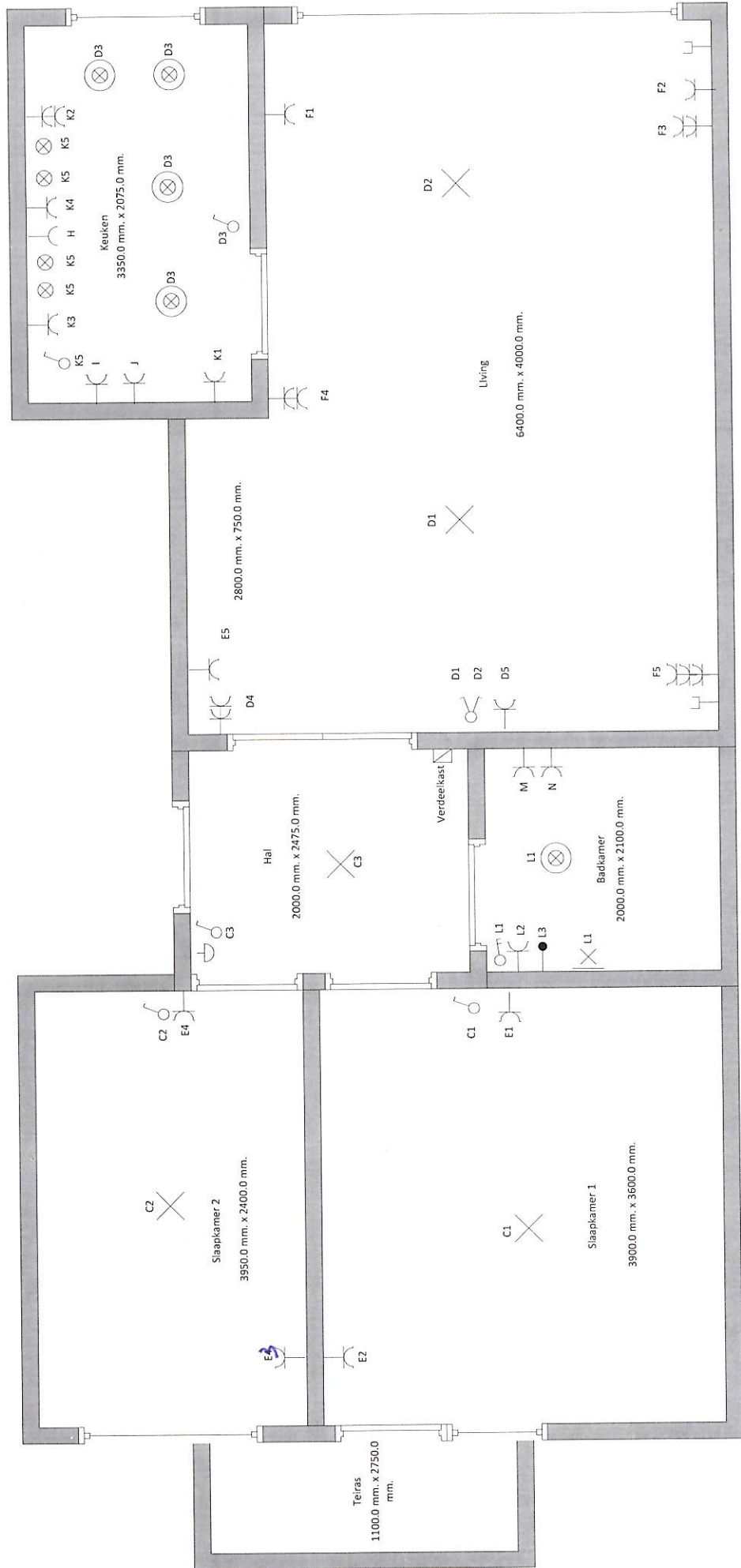
VZW



Controleorganisme erkend door het ministerie

ZETEL ANTWERPEN
Van der Sweepstraat 3 bus 44
2000 Antwerpen
Tel. 03 216 28 90
Fax 03 238 86 65

ZETEL BRUSSEL
Clovislaan 15
1000 Brussel
Tel. 02 230 81 82
Fax 02 230 80 08

O. ref.: _____
U. ref.: _____ VERSLAG NR. 58/141104/01

PROCES-VERBAAL OVER HET ONDERZOEK VAN EEN ELEKTRISCHE LAAGSPANNINGSINSTALLATIE

ADRES INSTALLATIE : Van Duynsthaal 151
2100 Deurne
EIGENAAR : Raja Phunsof
Adres : _____
OPDRACHTGEVER : _____
Adres : _____
INSTALLATEUR : _____
Adres : _____
BTW of IK : _____

EAN: _____
Ref.: _____ Teller nr. 26253859
Index : 64407

Datum van het onderzoek : 4-11-2014 Aard van het onderzoek : gelijkvormigheidsonderzoek - controlebezoek volgens :
(AREI art. 270) (AREI art. 271) (AREI art. 276) (AREI art. 276bis) (ARAB art.262) (K.B.2.6.2008) (T.R. art. 231) (Voorschr. DNB)
Aard installatie : Nieuwe - Uitbreiding - Wijziging - Voorlopig - Verzwaring - verkoop wooneenheid Type der lokalen : App. 1^e verd Links
Begin werken : Fundering vóór-na 1.10.81 - Elektrische installatie vóór-na 1.10.81 - 1.1.83 AREI art.86
Aansluiting : Spanning 3x230 V Bescherming van de aansluiting 40 A Aut
Voedingskabel hoofdbord : 4 X 6 mm² Alg. schakelaar : type ABS
Type van de aardelektrode : lus - baren - pennen - horizontale geleider Schema : TT
Aantal borden : 2 ; Aantal eindstroombanen : 12 ; RA : 7,5 Ohm; RI tot 5 MOhm
Uitwendige invloedsfactoren : _____
BESCHRIJVING : Zie eendraad- en situatieschema

UITGEVOERDE CONTROLES : zie verso
VASTGESTELDE INBREUKEN EN/OF NOTA'S : geen

PROCES-VERBAAL VAN HET
GELIJKVORMIGHEIDSONDERZOEK
gezien op _____
de aangestelde van de stroomverdelers
naam : _____
handtekening : _____

PLICHTEN VAN DE EIGENAARS, BEHEERDERS OF HUURDERS : Zie keerzijde.

- BESLUIT
1. De installatie is conform. De ingangsklemmen van de algemene ADS werden verzegeld en de ééndraads- en situatieschema's werden voor gezien getekend. De installatie dient opnieuw gecontroleerd uiterlijk op 4-11-2019 (art. 271 AREI) alsook vóór de ingebruikname van elke belangrijke wijziging of beduidende uitbreiding, uitgevoerd voor deze datum.
 2. De installatie is niet conform.
 3. De installatie mag in dienst blijven indien zonder vertraging wordt voldaan aan de vastgestelde inbreuken en de gepaste maatregelen getroffen worden opdat de installatie geen gevaar vormt voor personen of goederen. De installatie is niet conform. De installatie dient opnieuw gecontroleerd te worden door (hetzelfde) organisme uiterlijk op _____

DE AGENT-ONDERZOEKER :
nr. + naam + handtekening
58 Adviseurs _____
FORM. 382-06/2009

De directeur,





ZETEL ANTWERPEN
Van der Sweepstraat 3 bus 44
2000 Antwerpen
Tel. 03 216 28 90
Fax 03 238 86 65

ZETEL BRUSSEL
Clovislaan 15
1000 Brussel
Tel. 02 230 81 82
Fax 02 230 80 08

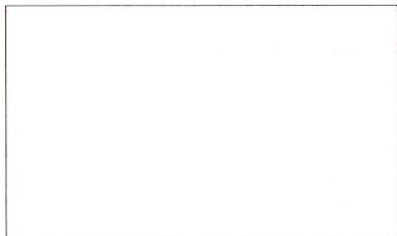

O. ref.: _____

U. ref.: _____

VERSLAG NR. 58/44104/01

PROCES-VERBAAL OVER HET ONDERZOEK VAN EEN ELEKTRISCHE LAAGSPANNINGSINSTALLATIE

ADRES INSTALLATIE: Van Duynsmaat 151
2100 Beuvens

EIGENAAR: Raja Phumbok

Adres: _____

OPDRACHTGEVER: _____

Adres: _____

INSTALLATEUR: _____

Adres: _____

BTW of IK: _____

EAN: _____
Ref.: _____ Teller nr. 26253859
Index: 64407

Datum van het onderzoek: 4-11-2014 Aard van het onderzoek: gelijkvormigheidsonderzoek - controlebezoek volgens:

(AREI art. 270) (AREI art. 271) (AREI art. 276) (AREI art. 276bis) (ARAB art.202) (K.B.2.6.2008) (F.R. art. 231) (Voorschr. DNB)

Aard installatie: Nieuwe - Uitbreiding - Wijziging - Voorlopig - Verzwaring - verkoop wooneenheid: Type der lokalen: App. 2^e verd. Linkes

Begin werken: Fundering vóór na 1.10.81 - Elektrische installatie vóór na 1.10.81 - 1.1.83 AREI art.86

Aansluiting: Spanning 3x230 V Bescherming van de aansluiting 40 A Aard

Voedingskabel hoofdbord: 4 X 6 mm² Alg. schakelaar: type ADS

Type van de aardelektrode: lus - baren - pennen - horizontale geleider Schema: TT

Aantal borden: 2; Aantal eindstroombanen: 12; RA: 7,5 Ohm; RI tot 5 MOhm

Uitwendige invloedsfactoren: _____

BESCHRIJVING: Zie eendraad- en situatieschema

UITGEVOERDE CONTROLES: zie verso

VASTGESTELDE INBREUKEN EN/OF NOTA'S: geen

Table with 2 columns: PROCES-VERBAAL VAN HET GELIJKVORMIGHEIDSONDERZOEK, gezien op, de aangestelde van de stroomverdelers naam, handtekening

PLICHTEN VAN DE EIGENAARS, BEHEERDERS OF HUURDERS: Zie keerzijde.

BESLUIT 1. De installatie is conform. De ingangsklemmen van de algemene ADS werden verzegeld en de ééndraads- en situatieschema's werden voor gezien getekend. De installatie dient opnieuw gecontroleerd uiterlijk op 4-11-2019 (art. 271 AREI) alsook vóór de ingebruikname van elke belangrijke wijziging of beduidende uitbreiding, uitgevoerd voor deze datum. 2. De installatie is niet conform. 3. De installatie mag in dienst blijven indien zonder vertraging wordt voldaan aan de vastgestelde inbreuken en de gepaste maatregelen getroffen worden opdat de installatie geen gevaar vormt voor personen of goederen. De installatie is niet conform. De installatie dient opnieuw gecontroleerd te worden door (hetzelfde) organisme uiterlijk op _____

DE AGENT-ONDERZOEKER:

nr. + naam + handtekening

Handwritten signature and name: S. Adriaensens

De directeur,

