

**Voorgevel**  
schaal 1/100



**Voorgevel**  
schaal 1/50



**Achtergevel**  
schaal 1/50

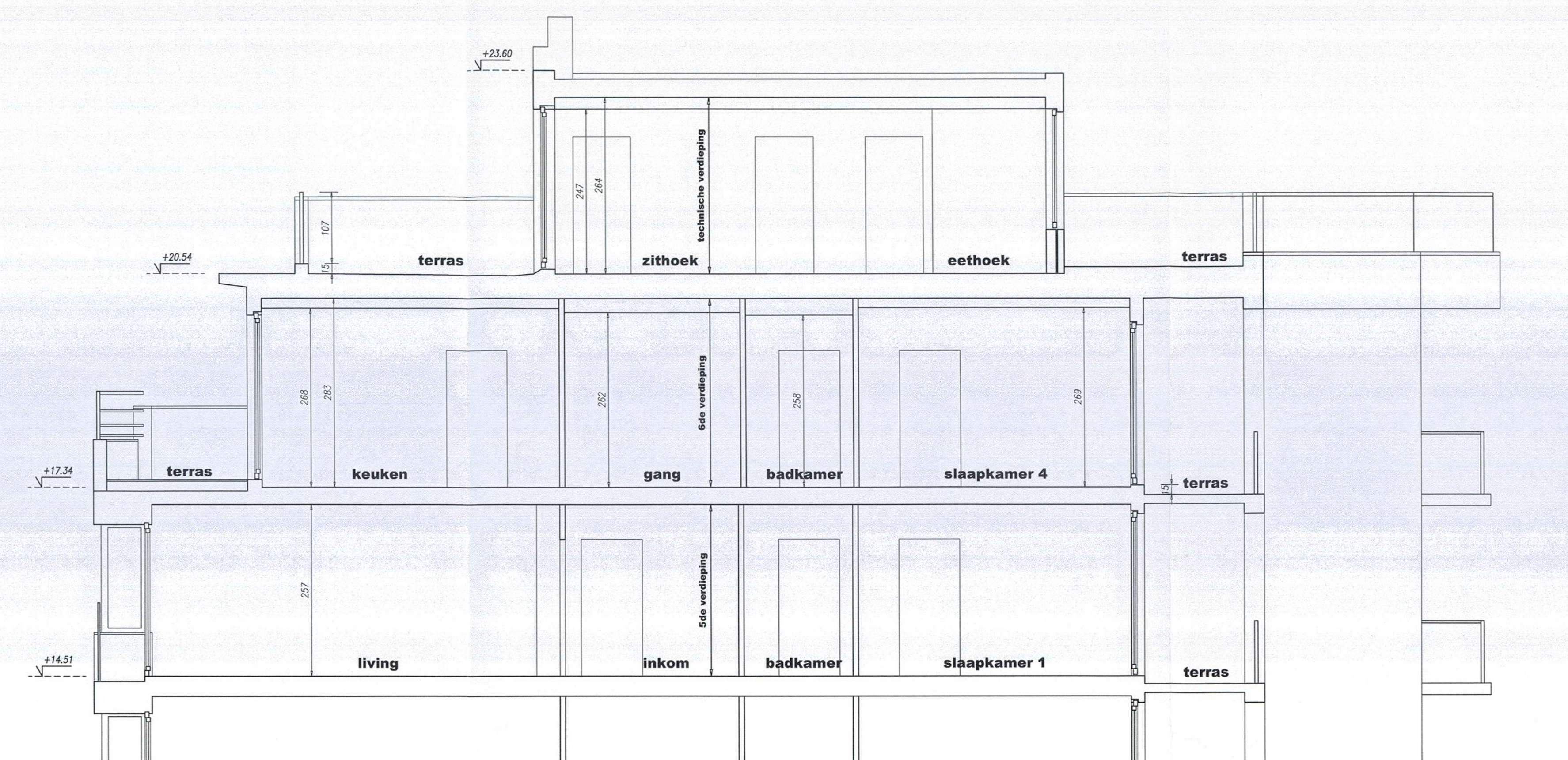

**Doorsnede AB**  
schaal 1/50

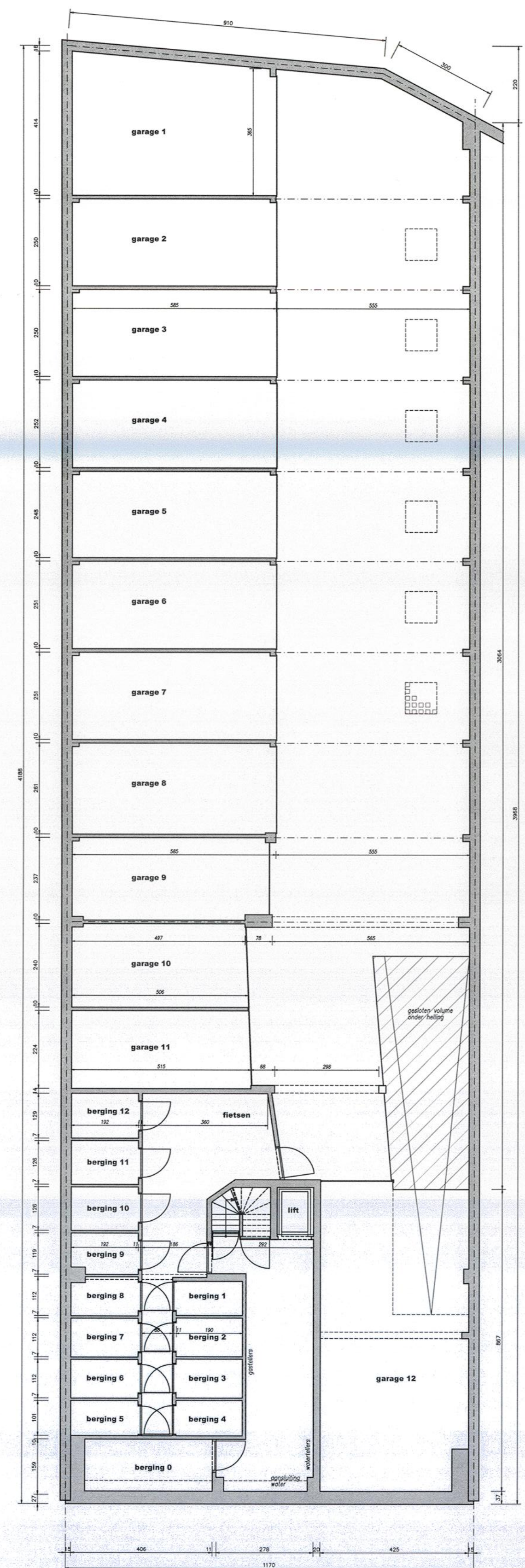

**Kelderverdieping**  
schaal 1/100

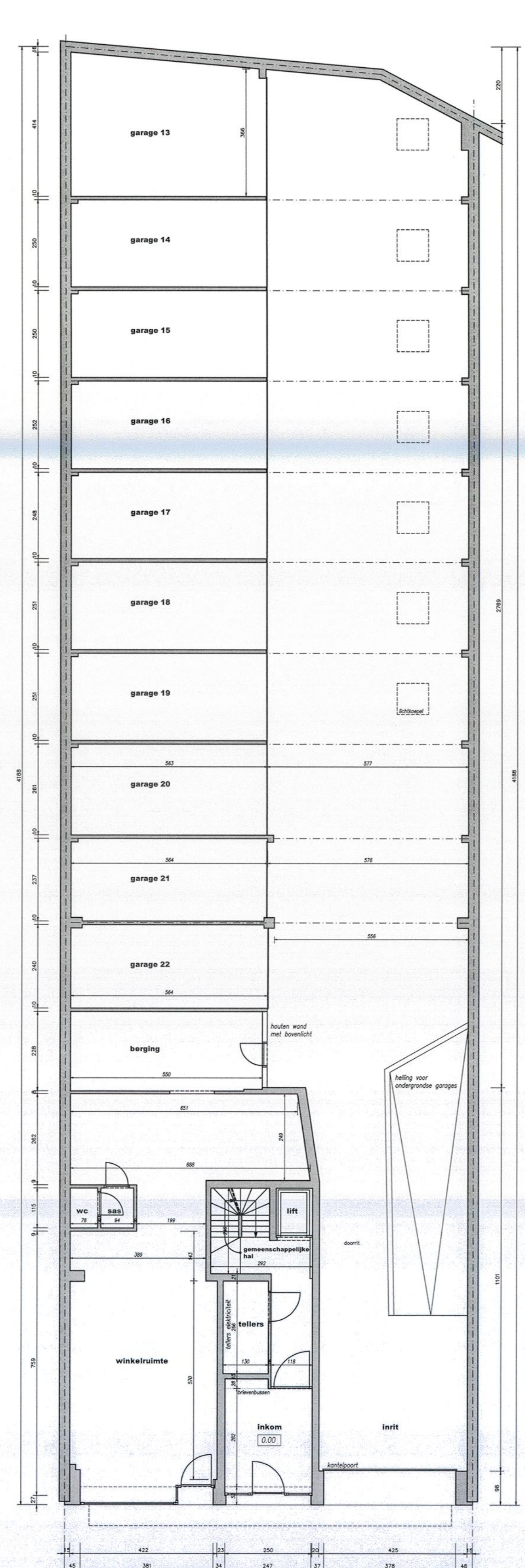

**Geljkvloers**  
schaal 1/100

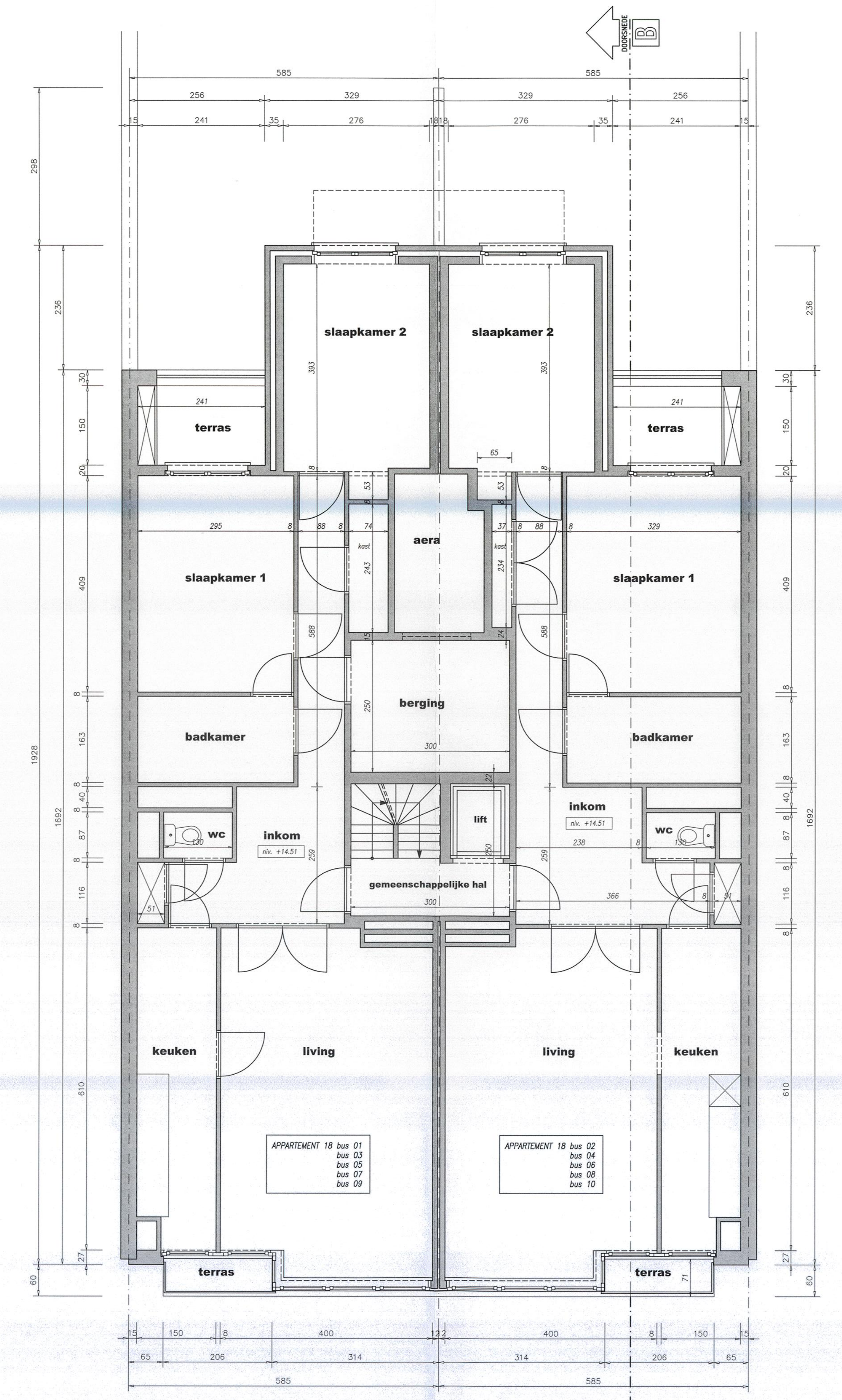

**1ste, 2de, 3de, 4de en 5de verdieping**  
schaal 1/50

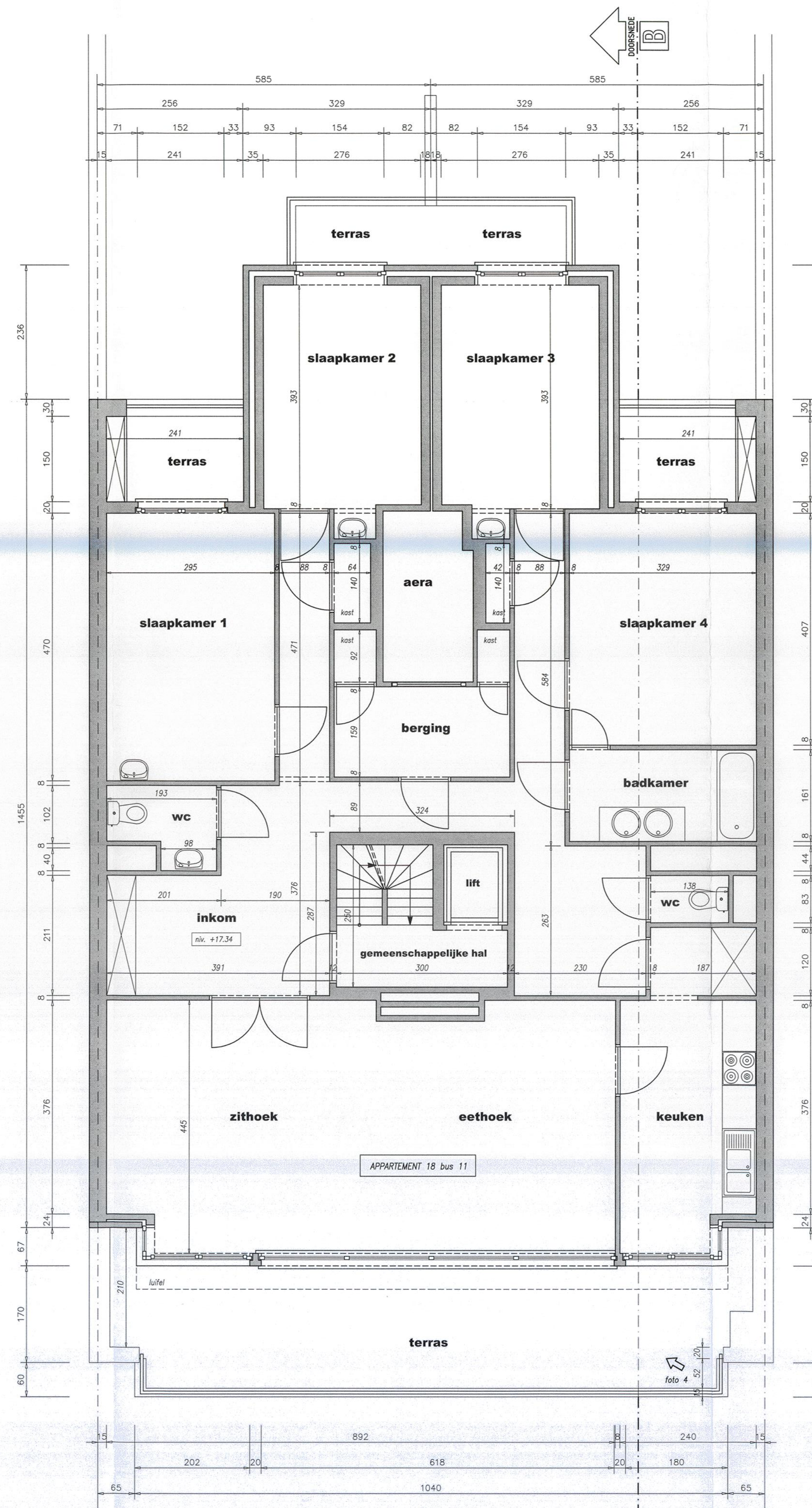

**6de verdieping**  
schaal 1/50

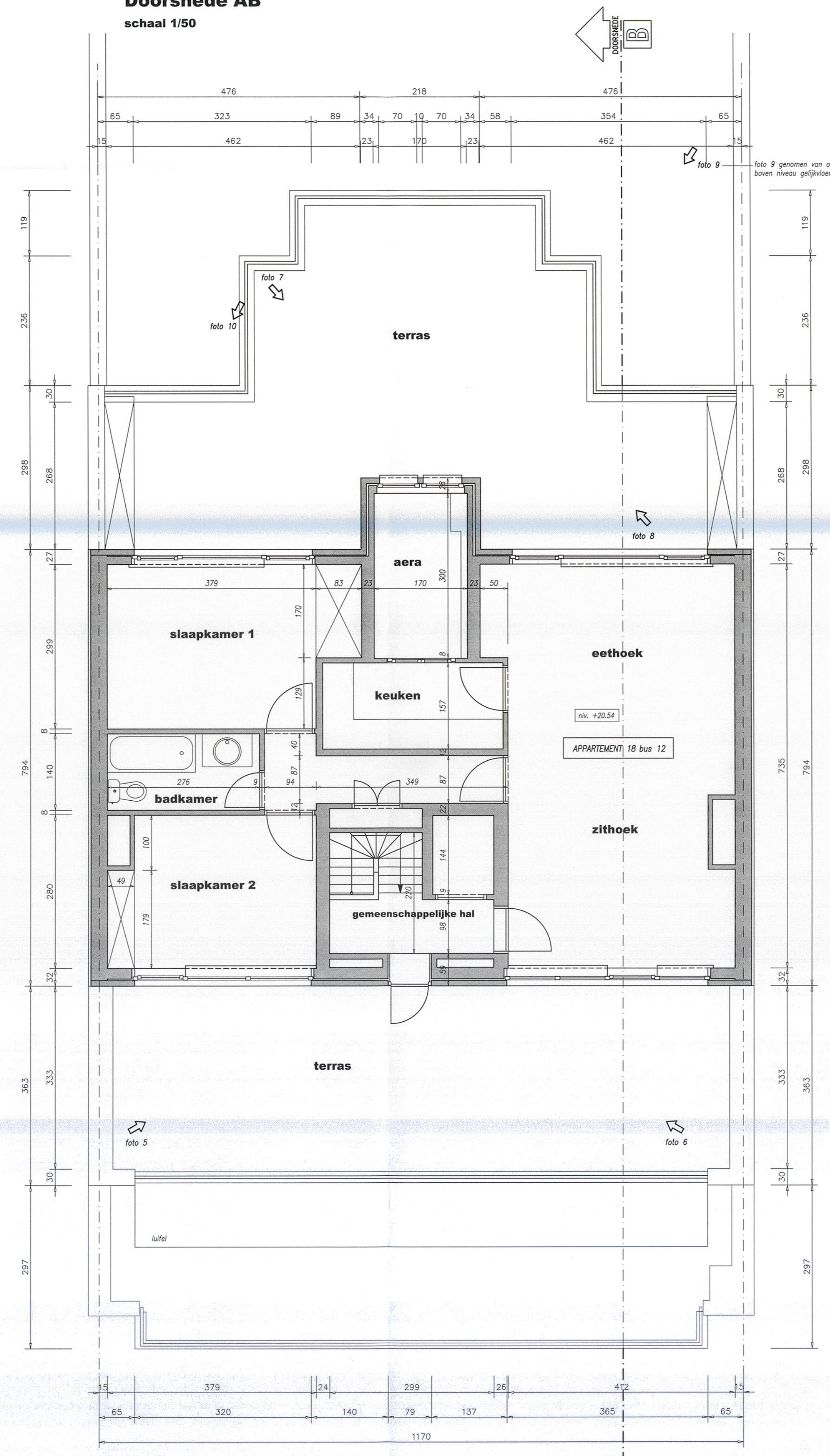

**technische verdieping**  
schaal 1/50

- Materialen**
- appartementen éds + technische verdieping
  - gewelf: voorgevel: aluminium afgeschilderd + sierpanelenstaal zwart
  - achtergevel: porseleinsteen geel
  - schrijfwerk: voorgevel: hout bruin
  - achtergevel: hout afgeschilderd
  - beglazing: helder glas
  - dorpels: glazen handlaten
  - balustrades: achtergevel: beton afgeschilderd
  - balustrades: voorgevel: de natuurkleur
  - achtergevel: staal afgeschilderd

<b>bouwheer</b>	Mevr. Christine Dereere Scautestraat 17 8400 Oostende gm 047231 79 29 e-mail: christine.dereere@gmail.com	17-033
<b>voorzak</b>	Verbouwen appartementengebouw binnen het bestaande volume: het wijzigen van het bovenste appartement (éds verdieping) en het appartement op de technische verdieping naar 2 duplexappartementen.	
<b>bouwplaats</b>	provincie: West-Vlaanderen gemeente: 8400 Oostende stad: Lizenstraat 18 kadastrale sectie: 1ste afs. Sie A. nr. 1595m14	
<b>architect</b>	Martin Janssens Ternsepoortstraat 24/01 8470 Gistel Tel. 059/26 51 51 Fax 059/26 55 00 e-mail: info@architectjanssens.be	
<b>plan</b>	bouwaanvraag	datum: 20/01/2017 schaal: 1/100 - 1/50
<b>Wetgeving:</b>	<b>Energieprestatiewetgeving</b>	
<b>Premies en info:</b>		
<b>Plan stedenbouwkundige aanvraag:</b>		
<b>Bestaande toestand:</b>	1/3	GRONDPLANNEN - DOORSNEDEN - GEVELS
<b>goedkeuring gemeente</b>	<b>akkoord</b>	
	bouwheer	architect