



Verlag

VERSLAG NR

GEN/15/30786916/00/NL/000

Origineel



040 - INSP

Elektrische installaties op laagspanning en op zeer lage spanning (Boek 1 - KB 8/09/2019) - Algemene Directie Energie

Boterbloemstraat 2 - 9860 Oosterzele



Uitgevoerd op:

23/02/2024 07:35 - 08:41



Uitgevoerd door: BJÖRN VEKEMAN (6817)

Conform

IDENTIFICATIE VAN DERDEN

Opdrachtgever van de controle

Naam, Voornaam	AERTS Patrick
Adres	Boterbloemstraat 2- 9860 Oosterzele

Eigenaar, uitbater of beheerder

Naam, Voornaam	AERTS Patrick
Adres	Boterbloemstraat 2- 9860 Oosterzele

Verantwoordelijke voor de uitvoering van het werk

Niet van toepassing

IDENTIFICATIE VAN DE ELEKTRISCHE INSTALLATIE

Vinçotte ID	100 241 847
Adres	Boterbloemstraat 2 - 9860 Oosterzele
EAN-code	541 448 820 046 613 767
Netbeheerder naam	Fluvius
Nr Teller	21369560
Teller index dag	82345
Type installatie	HUISHOUDELIJKE Inst.

VINÇOTTE vzw

Erkend controleorganisme | Externe Dienst voor Technische Controles op de werkplaats (EDTC)
Maatschappelijke zetel : Jan Olieslagerslaan 35 1800 Vilvoorde België tel: +32 9 244 77 91 buildingnorth@vincotte.be
BTW BE 0402.726.875 RPR Brussel BNP Paribas Fortis: BE25 2100 4144 1482 BIC : GEBABEBB

GEGEVENS VAN DE CONTROLE

De controle wordt uitgevoerd volgens de voorschriften van Boek 1 van het koninklijk besluit van 8 september 2019 tot vaststelling van Boek 1 betreffende de elektrische installaties op laagspanning en op zeer lage spanning, Boek 2 betreffende de elektrische installaties op hoogspanning en Boek 3 betreffende de installaties voor transmissie en distributie van elektrische energie (B.S. van 28/10/2019), in dit document "Boek 1" genoemd.

Type controle	- Controlebezoek (6.5.)
Datum van de uitvoering van de installatie	- Vanaf 01/10/1981 en vóór 01/06/2020
Informatie inhoud controle	<ul style="list-style-type: none"> - Alleen de zichtbare en toegankelijke delen van de installatie werden gecontroleerd. - Aan de hand van de ter plaatse verzamelde informatie kunnen we de datum van voltooiing van de elektrische installatie niet met zekerheid vaststellen. - De foto's ter illustratie van inbreuken en opmerkingen worden als voorbeeld gegeven en zijn niet limitatief; de inbreuken en opmerkingen kunnen elders in de installatie worden herhaald.
Afwijkingen	- Toepassing van deel 8

GEGEVENS VAN DE ELEKTRISCHE INSTALLATIE

Spanning (V)	230
Aard van de stroom	Eenfasig
Type van aardelektrode	Aardingslus
Voedingsleiding - Type	XVB
Voedingsleiding - Doorsnede (mm ²)	16
Aantal eindstroombanen	16
Type van het aardverbindingssysteem	TT
Huidige nominale waarde van de bescherming van de aansluiting (A)	50
Installatie ontworpen voor een maximale nominale stroom van (A)	63
Geplaatste (alg.) differentieelstroominrichtingen	2

Differentieel	In(A)	Gevoeligheid (mA)	Type
Hoofddifferentieel	63	300	A

Beschrijving van de elektrische installatie

ALSB

Plaats	Garage
Aantal differentieelstroominrichtingen	2
Aantal stroombanen	16



(Inwendige foto)

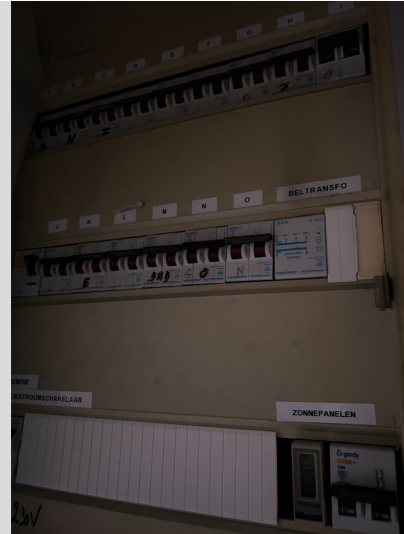

(Uitwendige foto)

Type of aarding	Aardingslus
Waarde (Ω)	3.41

SCHEMA'S, PLANNEN EN DOCUMENTEN VAN DE INSTALLATIE

Stroombaanschema - referentie	AERTS Patrick
Stroombaanschema - versie	2
Stroombaanschema - datum	23/02/2024
Eendraadsschema	Zie bijlagen
Situatieplan - referentie	AERTS Patrick
Situatieplan - versie	2
Situatieplan - datum	23/02/2024
Situatieplan	Zie bijlagen

RESULTATEN VAN DE CONTROLE

Uitgevoerde controles

Uitvoering van de elektrische installatie overeenkomstig de eendraadsschema's en de situatieplannen	In orde
Staat van het vast geïnstalleerd elektrische materieel	Ok
Beschermingsmaatregelen tegen elektrische schokken bij rechtstreekse en onrechtstreekse aanraking	Ok
Visuele controle van vast of vast opgesteld materieel dat gevaar kan opleveren voor personen en goederen	In orde
Visuele controle van verplaatsbaar materieel dat gevaar kan opleveren voor personen en goederen	N.V.T.

Metingen en beproevingen

Spreadingsweerstand van de aardverbinding(en) (Ω)	3.41
Waarde van het algemeen isolatieniveau ($M\Omega$)	0.55
Test werking van de differentieelstroominrichtingen (testknop)	Ok
Test werking van de differentieelstroominrichtingen (foutlus)	Ok
Continuïteit van de equipotentiale verbindingen (hoofd- en bijkomende) en van de beschermingsgeleiders	Ok

Vastgestelde inbreuken

- Nihil

Opmerkingen

Afronding van de controle

- Dit betreft een herkeuring op VERSLAG NR GEN/15/30774129/00/NL/000 Uitgevoerd op 30/06/2023 door inspecteur KARIM SAIDOUN (6779) en hierbij is er enkel controle uitgevoerd op de door hem vastgestelde inbreuken

Badkamer

- Bijkomende equipotentiaal verbinding niet zichtbaar/niet bereikbaar

BESLUIT VAN DE CONTROLE

De elektrische installatie voldoet aan de voorschriften van het Boek 1 (KB van 8/09/2019) inzake de installaties op laagspanning en op zeer lage spanning.

Er dient gevolg gegeven te worden aan de opmerkingen/aanbevelingen die in dit verslag geformuleerd zijn.

Het volgend controlebezoek moet worden uitgevoerd uiterlijk vóór 23/2/2049.

De eendraadsschema's en situatieplannen van de installatie werden opnieuw gedateerd en ondertekend.

De ingangsklemmen van de differentieelstroominrichting(en) geplaatst aan het begin van de installatie werd niet verzegeld.



Ir F. Dewint
Directeur Generaal

VERWIJZING NAAR DE REGLEMENTAIRE VOORSCHRIFTEN

Dit verslag dient bewaard te worden in het dossier van de elektrische installatie en dit dossier dient elke aangebrachte wijziging te vermelden.

De Federale Overheidsdienst die Energie onder zijn bevoegdheid heeft moet onmiddellijk in kennis worden gesteld van elk ongeval waarvan personen het slachtoffer zijn en dat rechtstreeks of onrechtstreeks te wijten is aan de aanwezigheid van elektrische installaties.

Bijlagen

Bijkomende foto's (1/3)

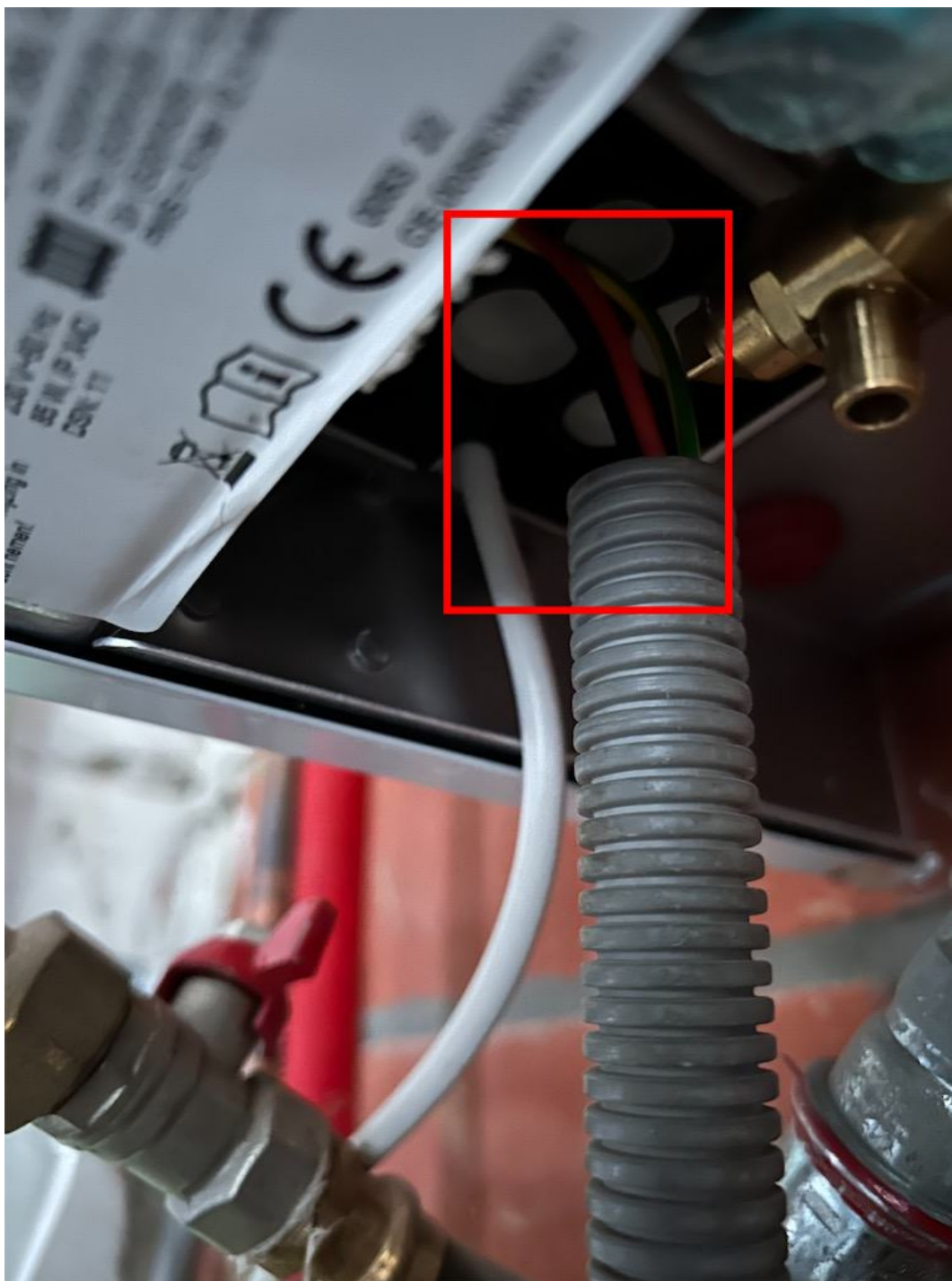

Bijkomende foto's (2 / 3)



Bijkomende foto's (3/3)



Foto situatieplan (1/3)



Foto situatieplan (2 / 3)



Foto situatieplan (3 / 3)

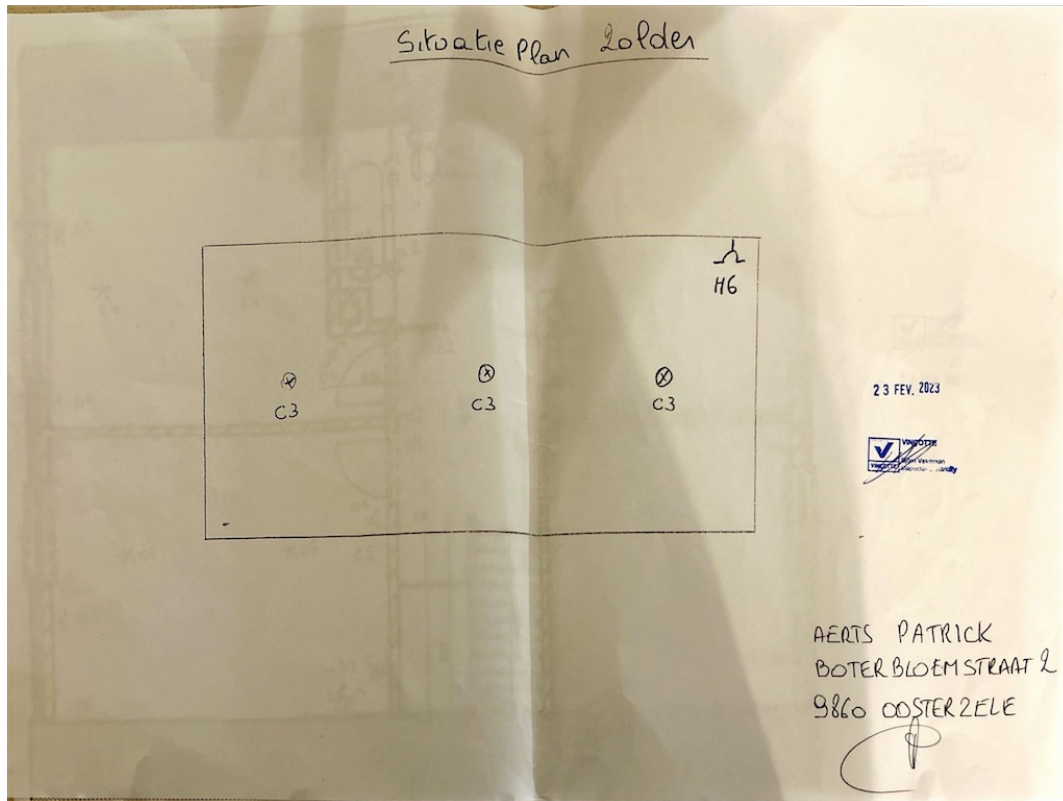

Foto van de eindraadschema's (1/1)

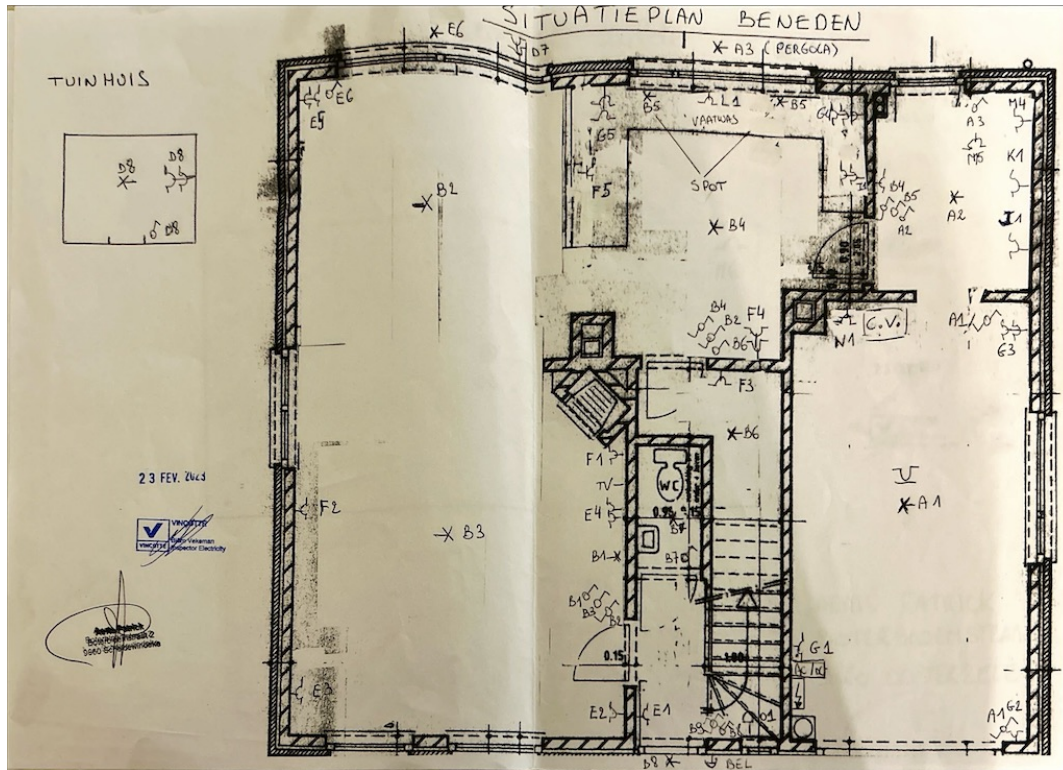
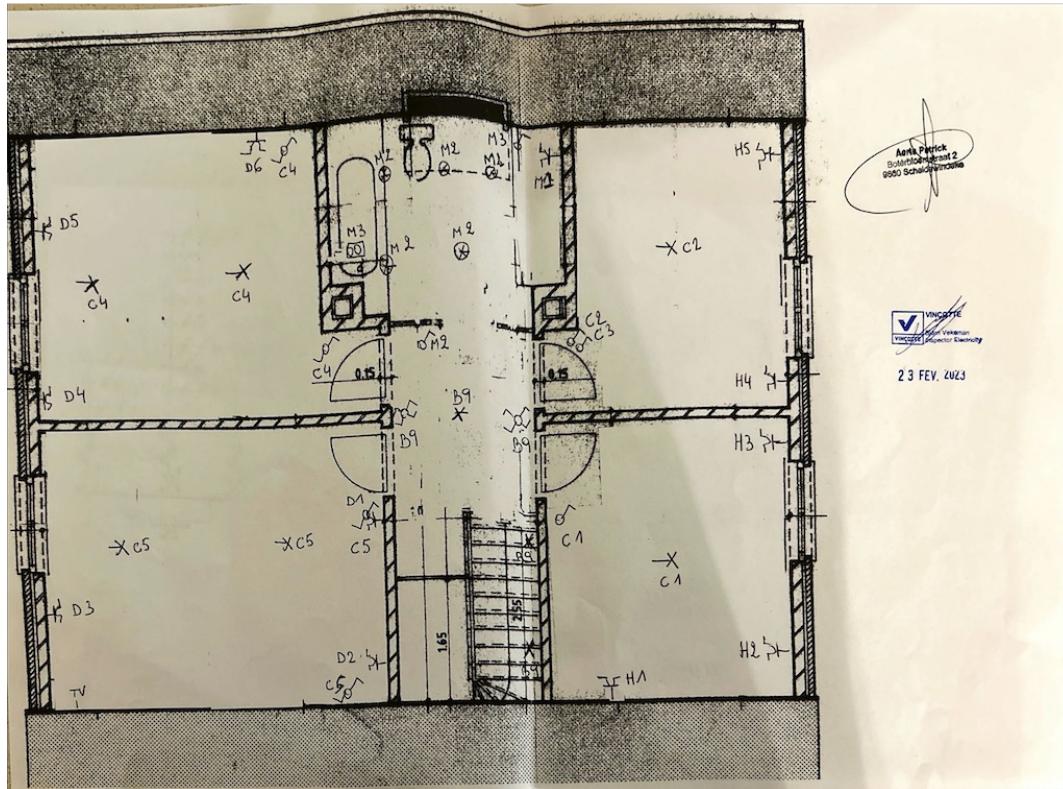
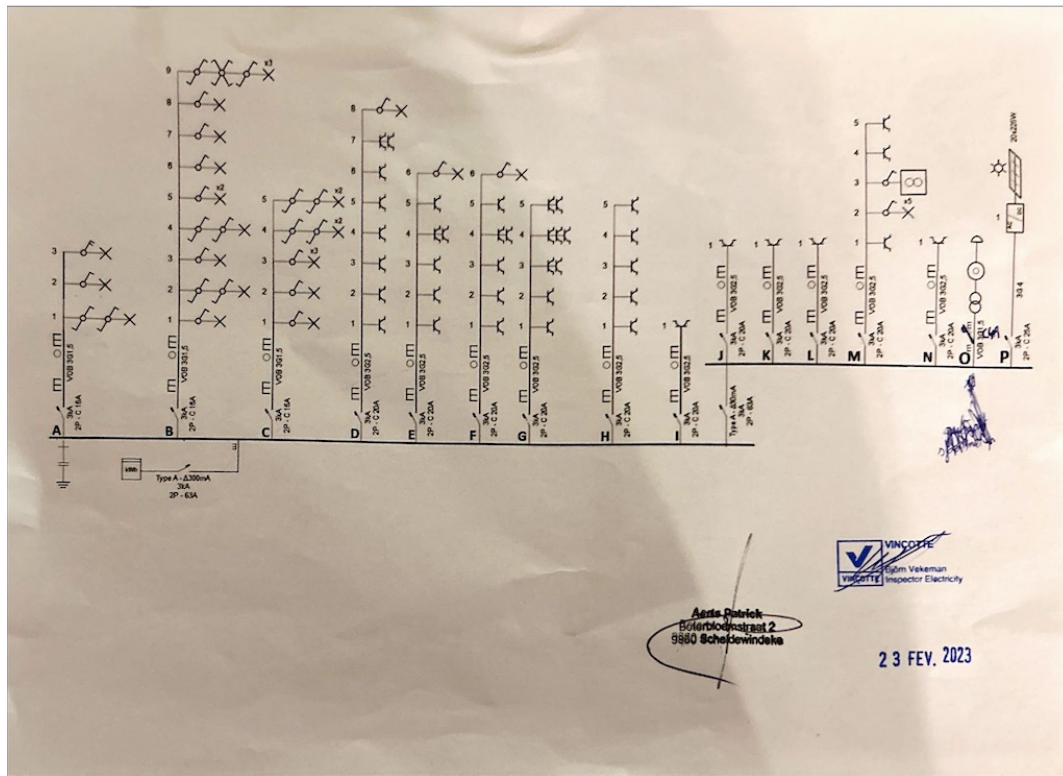

Asta Dabich
Bijzondere maat 2
5860 Scheidewindelke

23 FEB. 2023