

## Keuringsverslag van een elektrische laagspanning- en zeer lage spanningsinstallatie

### CONFORM

Datum keuring: 28/11/2024

Inspecteur: Michael De Landsheer

Mentor:

Installateur: Linda SPITAELS

ID-label:

Klantreferentie:

B.T.W. nr.:-

Merk en type meettoestel: Metrel Eurotest ET61557

Serienummer: 19481257

Datum verslag: 28/11/2024

#### Plaats van het onderzoek

Straatnaam	Walenstraat
Huisnummer	25
Busnummer	
Postcode	9400
Gemeente	NINOVE
Land	België

#### Eigenaar

Naam	-
Straatnaam	Walenstraat
Huisnummer	25
Busnummer	
Postcode	9400
Gemeente	NINOVE
Land	België

#### Installateur

Naam	Linda SPITAELS
BTW nr.	-
Telefoonnummer	+32 474 73 80 19
E-mail	Lindaspitaels25@gmail.com

Type : woning

EAN : 541448860003461161

Teller Nr.: : 1sag1100585125

Afbeelding schakel- en verdeelbord:



#### Aard onderzoek:

Netbeheerder: FLUVIUS  
Aantal borden: 1  
Aardelektrode: Aardingslus

Controlebezoek van een huishoudelijke installatie volgens (KB 08/09/2019) - AREI Boek 1- 6.5. en 4.2.4.3.

Spanning: 1N400V  
Aantal kringen: 16

Meter / bord verbinding: 10 mm<sup>2</sup>

Max beveiliging: 40 A

Ri algemeen: 2,83 MΩ

RE: 12,18 Ω

OK

OK

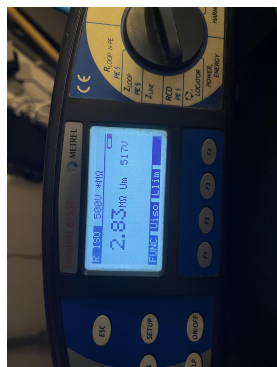

**DIFFERENTIEELSTROOMINRICHTING**

Δ (mA)	In (A)	In - andere (A)	I <sub>t</sub>	Type	Beveiligde kringen	Test	x 2,5
<b>BESCHRIJVING INSTALLATIE</b>							
Aantal kringen	Curve	Bescherming IN (A)	(andere)	P	Sectie (mm <sup>2</sup> )		
Zie schema	-	-	-	-	-		
Visueel nazicht (algemeen)	OK	Directe aanraking	OK	Indirecte aanraking	OK		
Aansluitingen	OK	schema in bijlage door Aceg vzw	NA				
Equipotentiale verbindingen	OK	Doorsnede geleiders	OK				
Continuïteit	OK	Verlichting / toestellen	OK				

**OPMERKINGEN - INBREUKEN - NOTA'S**

nota/note 19 Alle differentieelstroombeschermingsinrichtingen werden getest en in orde bevonden.

nota/note 2 Geen inbreuken vastgesteld.

**BESLUIT**

- De elektrische installatie voldoet aan de voorschriften van het KB 08/09/2019 - AREI Boek 1. Het volgende controlebezoek is te voorzien voor 28/11/2049
- De nodige maatregelen werden genomen, zodat de ingangsklemmen van de automatische differentieelstroominrichting, geplaatst aan het begin van de installatie, ontoegankelijk zijn gemaakt door verzegeling.
- Het (de) eendraadsschema(s) en het (de) situatieplan(nen) werd(en) door het erkend organisme voor gezien getekend.

Deze pdf-versie van het keuringsverslag is de originele versie en mag worden verspreid..

Aantal bijlage(n):

**VRIJGAVE VAN HET KEURINGSVERSLAG**

Inspectietijd: van 09:09 tot 12:37

De inspecteur Michael De Landsheer

De werknemer,

Michael De Landsheer  
ACEG VZW-#117

Plichten van de eigenaar, beheerder, huurder voor de installatie onderworpen aan het AREI Boek 1 afdeling 9.1.2.

Het verslag dient te worden bewaard in het dossier van de elektrische installatie.

Elke wijziging dient te worden vermeld in het elektrisch dossier.

Elk ongeval overkomen van personen en te wijten, rechtsreeks of onrechtstreeks, aan de aanwezigheid van de elektrische installatie dient onmiddellijk meegedeeld te worden aan de algemene Directie Energie van de Federale Overheidsdienst Economie.

**Kwaliteit**

De reproductie van dit document is enkel toegelaten in zijn integrale vorm en enkel met het schriftelijk akkoord van het controleorganisme en de aanvrager.  
De keuring beperkt zich tot de zichtbare en normaal toegankelijke delen van de installatie.

Voor vragen of algemene voorwaarden verwijzen wij graag naar [www.aceg.be](http://www.aceg.be)

BE53 0689 0209 2953 | BTW BE0839.866.481

**Stappenplan voor een installatie die conform is:**

Stap 1	Stap 2	Stap 3	Stap 4
Lees dit proces-verbaal zorgvuldig en besteed aandacht aan de eventuele nota's	Als u grote wijzigingen of uitbreidingen aan de installatie aanbrengt, moet u deze laten controleren.	De volgende periodieke keuring is voorzien voor 28/11/2049	ACEG staat tot uw dienst voor alle noodzakelijke keuringen.



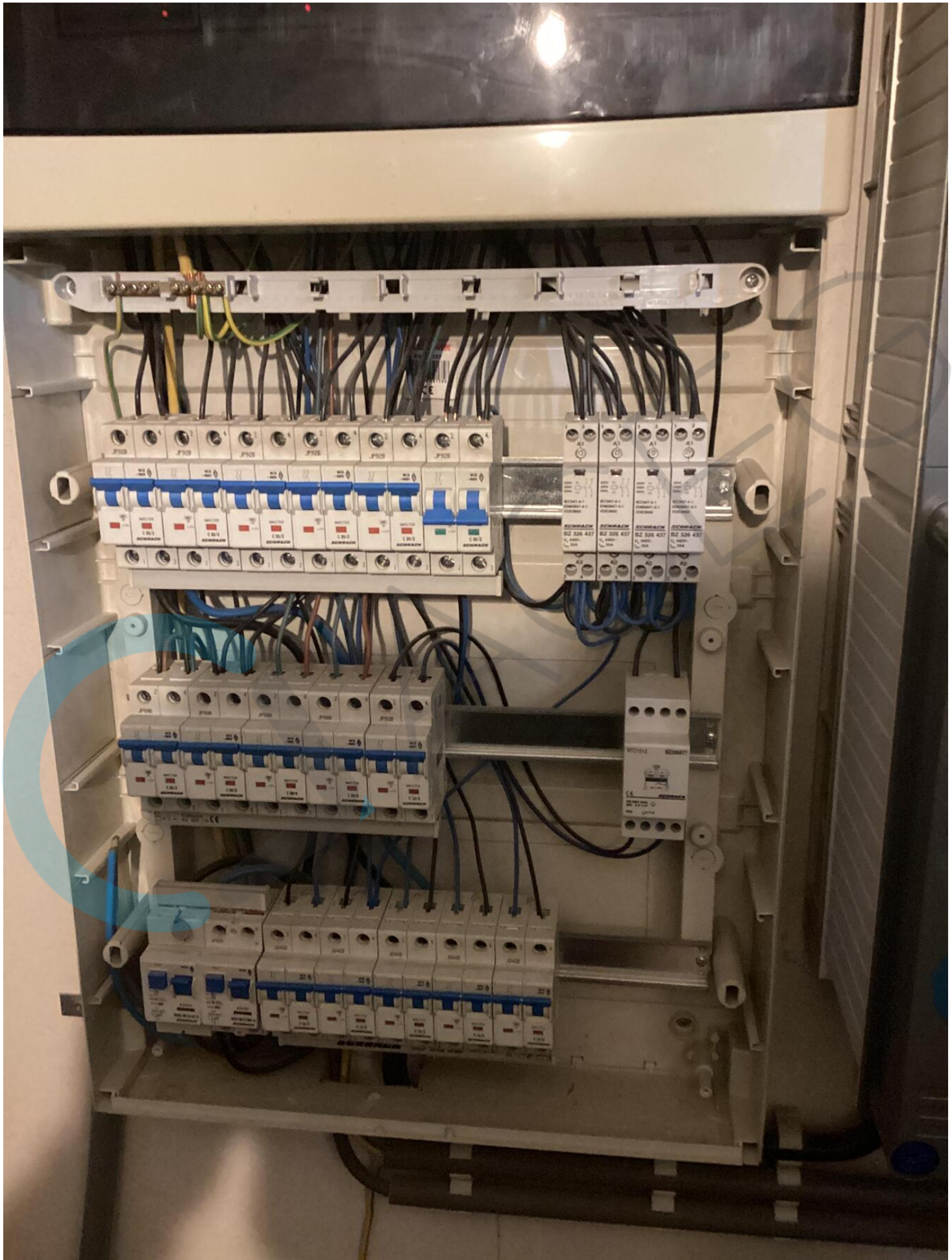



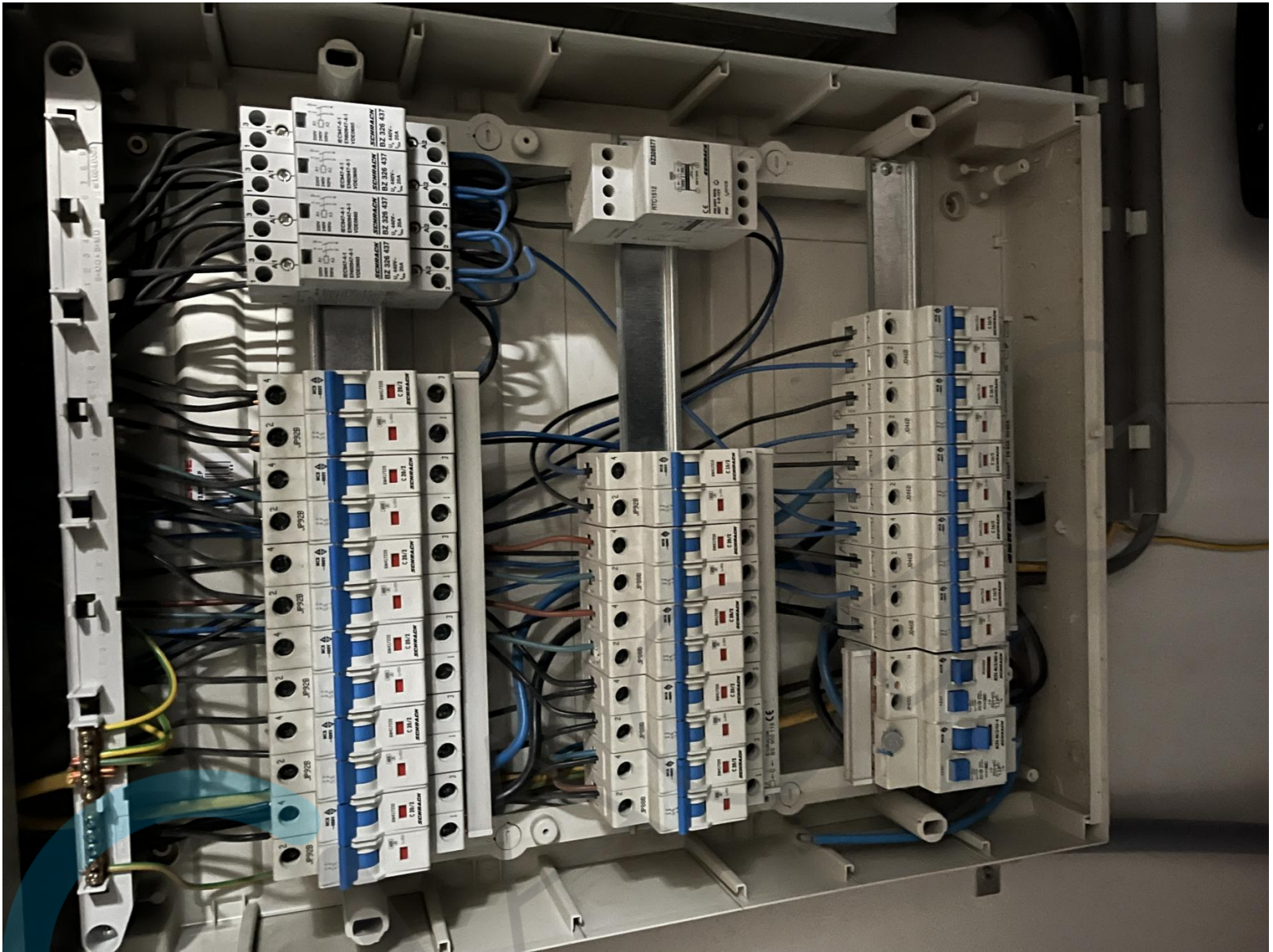





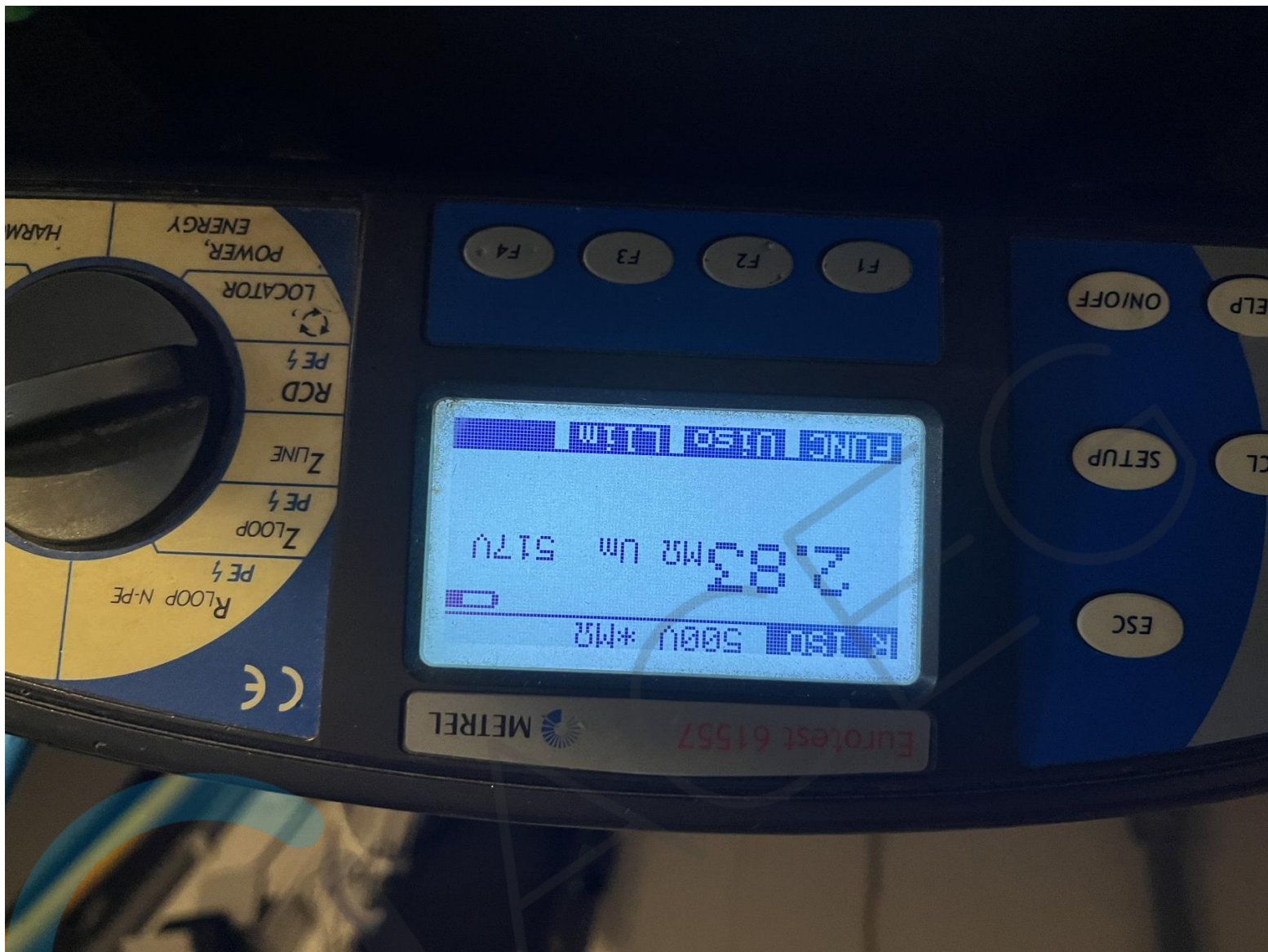



PRINCIPESHEMA DHR. & MEVR. CLAES

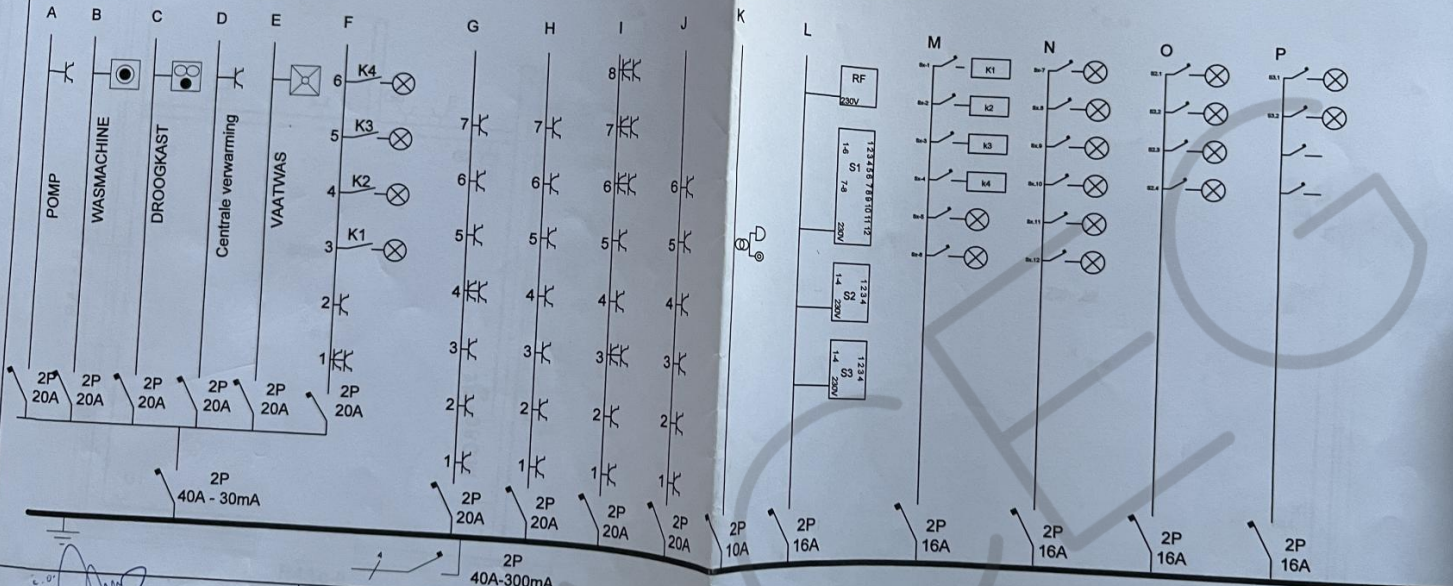

**Matisco**  
 MATISCO - MBCS NV  
 's Gravestraat 38a  
 9810 Nazareth  
 Tel. 09 382.85.81

Keuringsorganisme

Klantgegevens  
 naam Dhr. & Mevr. Claes  
 adres Hellestraat lot 1  
 woonplaats 9400 Ninove Appelterre-Eichem

20/11/20



LEGENDE ZEKFRINGKAAS

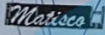
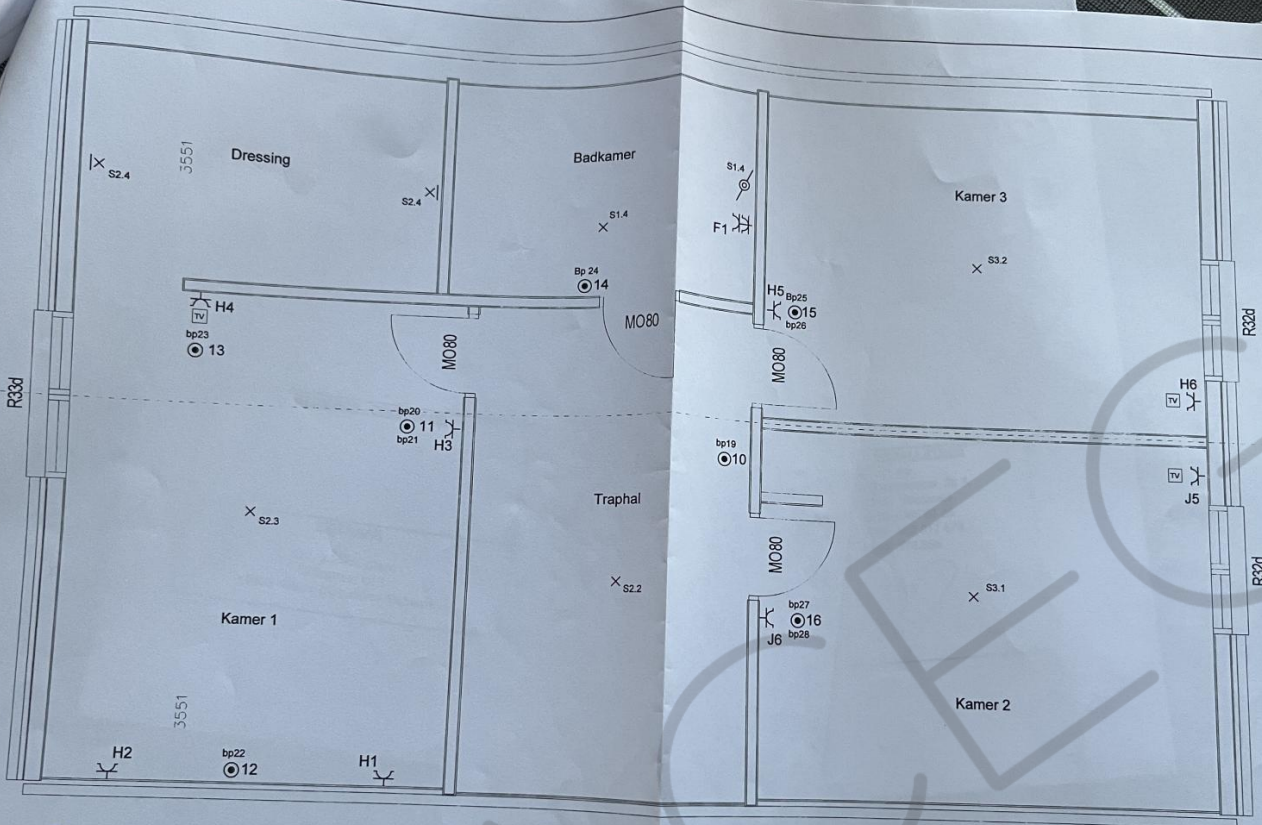

MATISCO - MBCS NV  
's Gravenstraat 38a  
9810 Nazareth  
Tel. 09 382.85.81

Keuringsorganisme

Klantgegevens

naam Dhr. & Mevr. Claes  
adres Hellestraat lot 1  
woonplaats 9400 Ninove (Appelterre-Eichem)

GACEB  
Michael De Landsheest

# MBCS nv

## LEGENDE ZEKERINGKAST

- A: Regenwaterpomp
- B: Wasmachine
- C: Droogkast
- D: Centrale verwarming
- E: Vaatwas
- F: Stopc. Badkamer - zijgevel + Verl. badkamer - buiten
- G: Stopc. Bureel - Berging - Keuken
- H: Stopc. Kamer 1 - kamer 3 - eethoek
- I: Stopc. Keuken - Eethoek
- J: Stopc. Zithoek - Inkom - Kamer 2
- K: Bel + transfo
- L: }  
M: } Voedingen nikobusmodules
- N: }  
O: }  
P: }

**GACECO**  
Stuvia NV - Stuvia B.V.  
**Michael De Landshaer**

<p><b>KEURINGS - ORGANISME</b></p> <p><b>HEMELN</b>                  KEURINGSORGANISME                  OPZIJNER                  HERT MARIO</p> <p><i>[Handwritten signature]</i></p>	<p><b>EIGENAAR</b></p> <p>Dhr. &amp; Mevr. Claes                  Hellestraat lot 1                  9400 Ninove (Appelterre-Eichem)</p>
<p><b>INSTALLATEUR</b></p> <p>MBCS sa                  s Gravenstraat 38 A                  9810 Nazareth                  tel 09 / 385 87 05                  BTW 452 817 576                  HRG 173.656</p> <p><i>[Handwritten signature]</i></p>	



MBCS nv  
LEGENDE ZEKERINGKAST

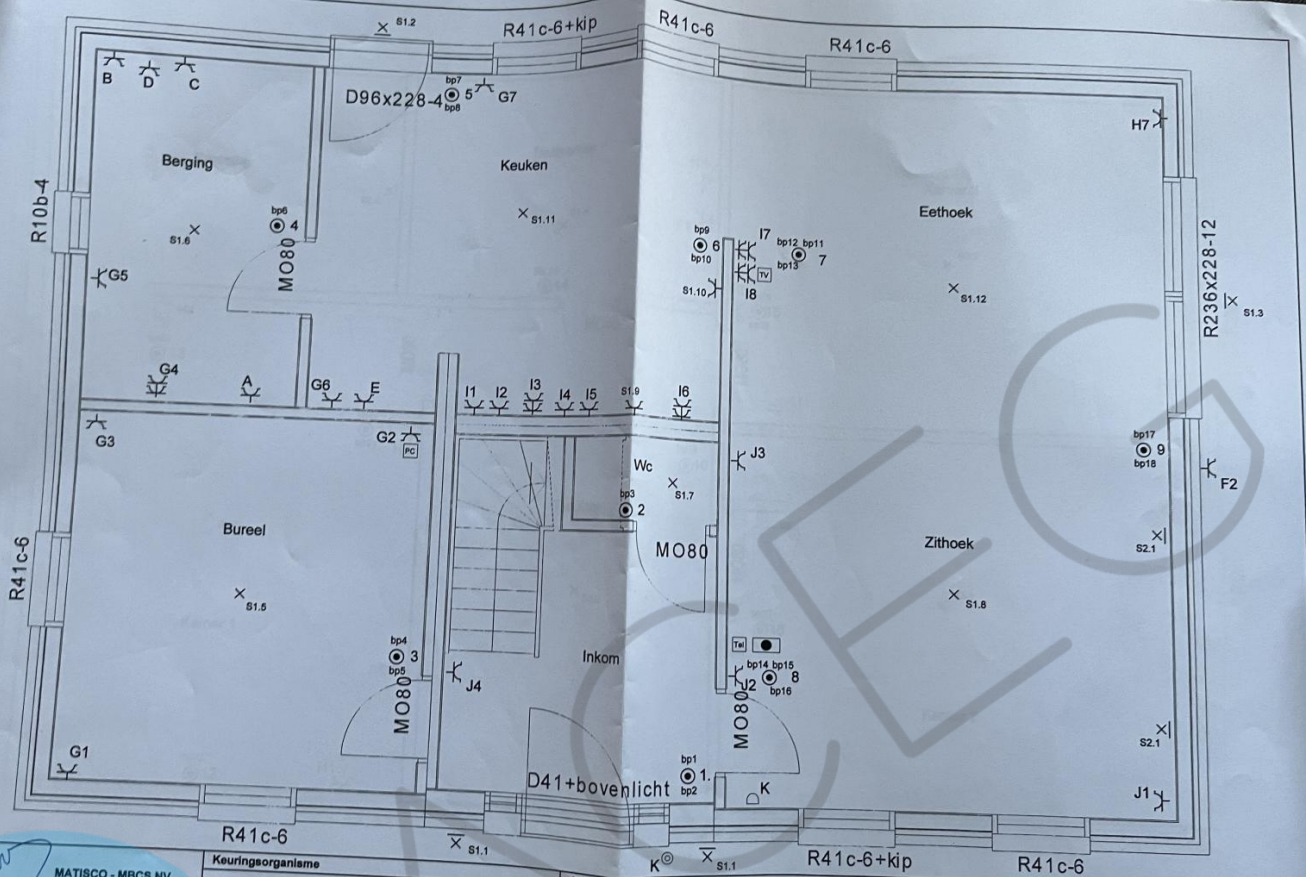

**Matisco**  
 MATISCO - MBCS NV  
 's Gravenstraat 38a  
 9810 Nazareth  
 Tel. 09 382.85.81

Keuringsorganisme  
 [Signature]

Klantgegevens  
 naam Dhr. & Mevr. Claes  
 adres Hellestraat lot 1  
 woonplaats 9400 Ninove (Appelterre-Eichem)

ACEE  
 Michael DG Landsheer  
 [Signature]





