

# P.V. van SPLITSING

Gemeente Oosterzele, 3<sup>e</sup> Afdeling Scheldewindeke,  
Sectie A, nr. 897/C

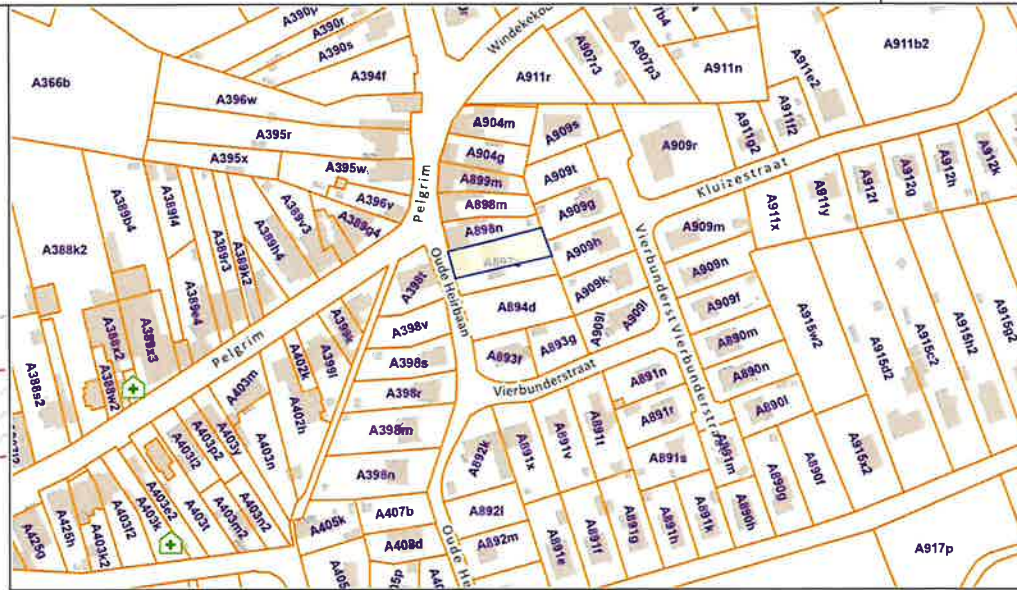
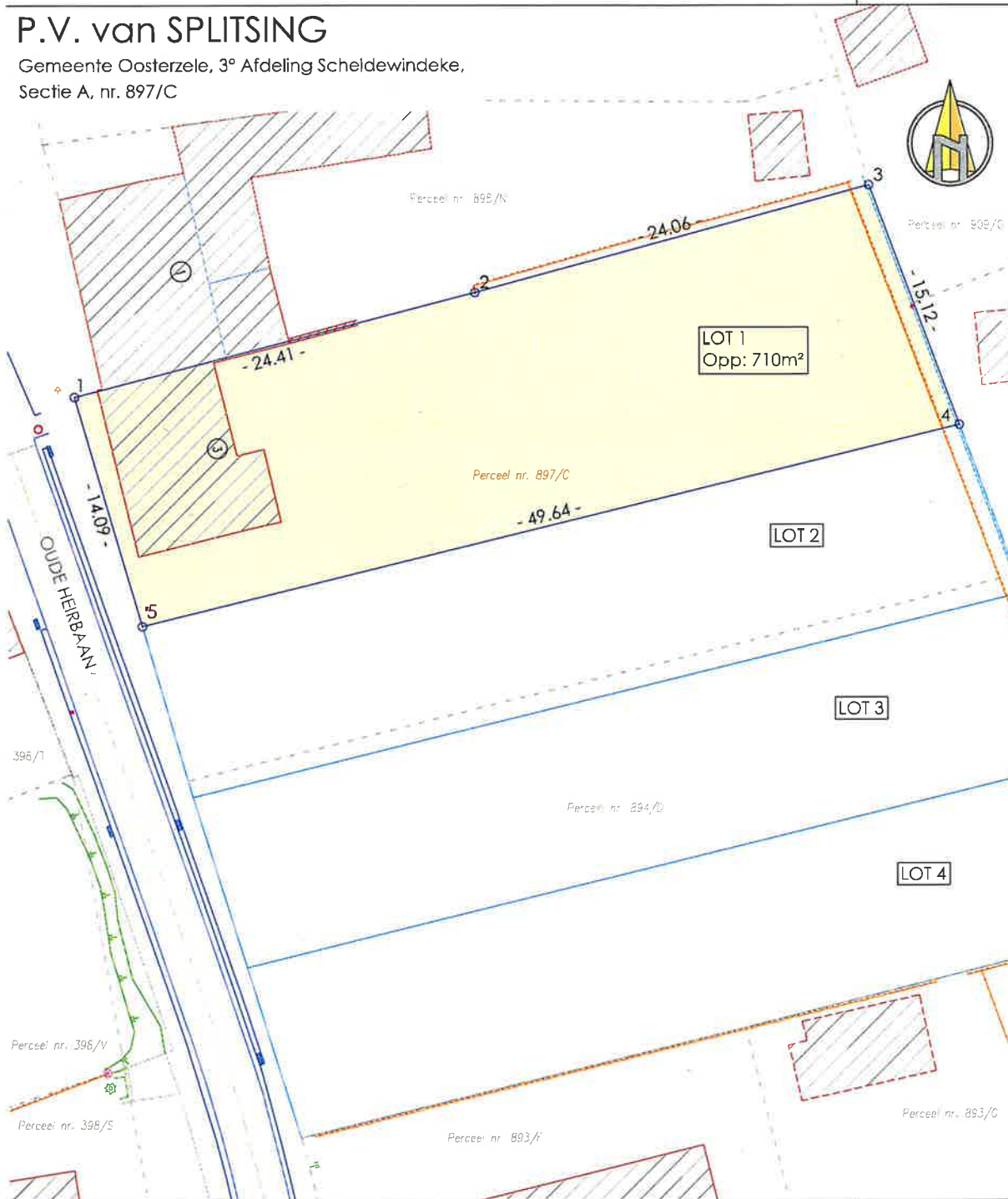

© De Algemene Administratie van de Patrimoniumdocumentatie is enige eigenaar van de kadastrale gegevens die op dit plan voorkomen

Opgemaakt door ondergetekende landmeter-expert, beëdigd voor de Rechtbank van 1<sup>e</sup> aanleg van Gent op 6 september 2010, - ingeschreven op het tableau van landmeters-experten n° LAN101445,

Gemeente Oosterzele, 3de afdeling, sectie A,  
LOT 1, deel van perceelnr. 897/C met gemeten oppervlakte van 710m<sup>2</sup> (zeven are tien ca),

### Beschrijving van de grenzen:

- grenslijn 1-2 werd vastgelegd volgens de gemene muur.
- grenslijn 2-3 werd vastgelegd volgens kadastrale meetschets 1982-13.
- grenslijn 3-4 werd vastgelegd volgens midden gracht in combinatie met het opmetingsplan opgemaakt door landmeter-expert Georges Beeckman dd. 30 oktober 1982.
- grenslijn 1-5 bestaande grens volgens atlas der buurtwegen
- grenslijn 4-5 zijn nieuwe grenzen volgens goedgekeurde verkaveling (ref. 2022/272, OMV\_2022167591)

De grenslijn en grenspunten zijn niet gematerialiseerd, tenzij anders vermeld.

te Oosterzele, 13 maart 2025.

voor METAE bv  
Benjamin Hellebaut

### LEGENDE

- Aanwezige bebouwing
- Perceelsgrens
- Kadastrale grens
- Afsluiting
- Haag
- Grenspaal / grenspunt
- Kadastrale aanduiding
- Pool elektriciteit / verlichting
- Brandkraan - Straatkap
- riool / straatkalk
- boom

Coördinatenlijst (Lambert 72)			
Punnummer	X	Y	Aard
1	109323.09	181218.77	N.G.G.
2	109346.71	181224.90	N.G.G.
3	109369.93	181231.23	N.G.G.
4	109375.26	181217.08	N.G.G.
5	109327.05	181205.25	N.G.G.

N.G.G. = Niet Gematerialiseerd Grenspunt

Opmeting:	13 oktober 2022
Schaal:	1:250
Dossier:	V/7575/2022.10.03
Getekend:	BH - MT

**M** Metae bv  
Landmeters - Schatters  
Houtemstraat 2 bus D - 9860 Oosterzele  
Tel: 09 362 98 62 - www.metae.be  
e-mail: landmeter@metae.be