

Keuringsverslag van een elektrische laagspanning- en zeer lage spanningsinstallatie

CONFORM

Datum keuring: 26/02/2024

Inspecteur: Bjorn Van den Bossche

Mentor:

Installateur: Benny Lievens

ID-label:

Klantreferentie:

B.T.W. nr.:-

Merk en type meettoestel: Metrel MI 3102
BT

Serienummer: 23021743

Datum verslag: 26/02/2024

Plaats van het onderzoek

Straatnaam	Dries
Huisnummer	44
Busnummer	
Postcode	9300
Gemeente	9420
Land	België

Eigenaar

Naam	Benny Lievens
Straatnaam	Dries
Huisnummer	44
Busnummer	
Postcode	9300
Gemeente	9420
Land	België

Installateur

Naam	Benny Lievens
BTW nr.	-
Telefoonnummer	0477967019
E-mail	lievens_benny@telenet.be

Type : woning

EAN : 541448820063554357

Teller Nr. : 1SAG1100136260

Afbeelding schakel- en verdeelbord:



Aard onderzoek:

Wijziging of uitbreiding van een huishoudelijke installatie van na 1981 volgens (KB 08/09/2019) - AREI Boek 1- 6.4 en 6.4.7.3

Is de installatie aangevat voor
01/06/2023?

Ja

Netbeheerder: FLUVIUS

Spanning: 1N400V

Meter / bord verbinding: 10 mm²

Max beveiliging: 40 A

Aantal borden: 2

Aantal kringen: 32

De installatie mag verzwaard worden naar: 40 A, 3N400V

Aardelektrode: Aardingslus

Ri algemeen: 5.3 MΩ

RE: 2.79 Ω

OK

OK

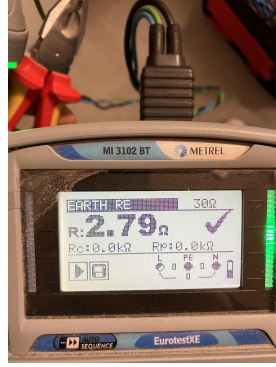
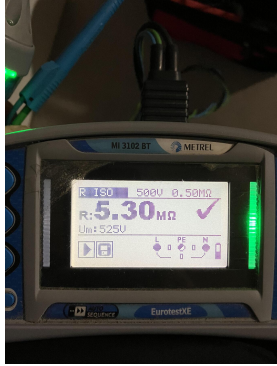

DIFFERENTIEELSTROOMINRICHTING

IΔ (mA)	In (A)	In - andere (A)	I _{Δt}	Type	Beveiligde kringen	Test	x 2,5
300	40		22,5kA2s (3000A)	A	32	OK	OK
30	40		22,5kA2s (3000A)	A	7	OK	OK
30	40		22,5kA2s (3000A)	A	8	OK	OK
30	25		22,5kA2s (3000A)	A	3	OK	OK

BESCHRIJVING INSTALLATIE

Aantal kringen	Curve	Bescherming IN (A)	(andere)	P	Sectie (mm²)
1	C	6	Bord 1	2	1,5
5	C	10	Bord 1	2	1,5
16	C	16	Bord 1	2	2,5
4	C	25	Bord 1	2	4
1	C	32	Bord 1	2	6
1	C	32	Bord 1	4	10
1	C	20	Bord 1	2	2,5
1	C	6	Bord 2	2	1,5
1	C	16	Bord 2	2	1,5
1	C	16	Bord 2	2	2,5

Visueel nazicht (algemeen)	OK	Directe aanraking	OK	Indirecte aanraking	OK
Aansluitingen	OK	schema in bijlage door Aceg vzw	NA		
Equipotentiale verbindingen	OK	Doorsnede geleiders	OK		
Continuïteit	OK	Verlichting / toestellen	NVT		

OPMERKINGEN - INBREUKEN - NOTA'S

Nota: de installatie mag verzwaaard worden

BESLUIT

- De elektrische installatie voldoet aan de voorschriften van het KB 08/09/2019 - AREI Boek 1. Het volgende controlebezoek is te voorzien voor 26/2/2049
- De nodige maatregelen werden genomen, zodat de ingangsklemmen van de automatische differentieelstroominrichting, geplaatst aan het begin van de installatie, ontoegankelijk zijn gemaakt door verzegeling.
- Het (de) eendraadsschema(s) en het (de) situatieplan(nen) werd(en) door het erkend organisme voor gezien getekend.

De installatie is aangevat voor 01/06/2023, hierdoor is rekening gehouden met de afwijkende beschikkingen vermeld in 6.5.8. van Boek I. Deze pdf-versie van het keuringsverslag is de originele versie en mag worden verspreid..

Aantal bijlage(n):

VRIJGAVE VAN HET KEURINGSVERSLAG

De inspecteur Bjorn Van den Bossche



Bjorn Van den Bossche
ACEG VZW - #324

Plichten van de eigenaar, beheerder, huurder voor de installatie onderworpen aan het AREI Boek 1 afdeling 9.1.2.

Het verslag dient te worden bewaard in het dossier van de elektrische installatie.
Elke wijziging dient te worden vermeld in het elektrisch dossier.
Elk ongeval overkomen van personen en te wijten, rechtsreeks of onrechtstreeks, aan de aanwezigheid van de elektrische installatie dient onmiddellijk meegedeeld te worden aan de algemene Directie Energie van de Federale Overheidsdienst Economie.

Kwaliteit

De reproductie van dit document is enkel toegelaten in zijn integrale vorm en enkel met het schriftelijk akkoord van het controleorganisme en de aanvrager.
De keuring beperkt zich tot de zichtbare en normaal toegankelijke delen van de installatie.

Voor vragen of algemene voorwaarden verwijzen wij graag naar www.aceg.be

BE53 0689 0209 2953 | BTW BE0839.866.481

Stappenplan voor een installatie die conform is:

Stap 1	Stap 2	Stap 3	Stap 4
Lees dit proces-verbaal zorgvuldig en besteed aandacht aan de eventuele nota's	Als u grote wijzigingen of uitbreidingen aan de installatie aanbrengt, moet u deze laten controleren.	De volgende periodieke keuring is voorzien voor 26/2/2049	ACEG staat tot uw dienst voor alle noodzakelijke keuringen.



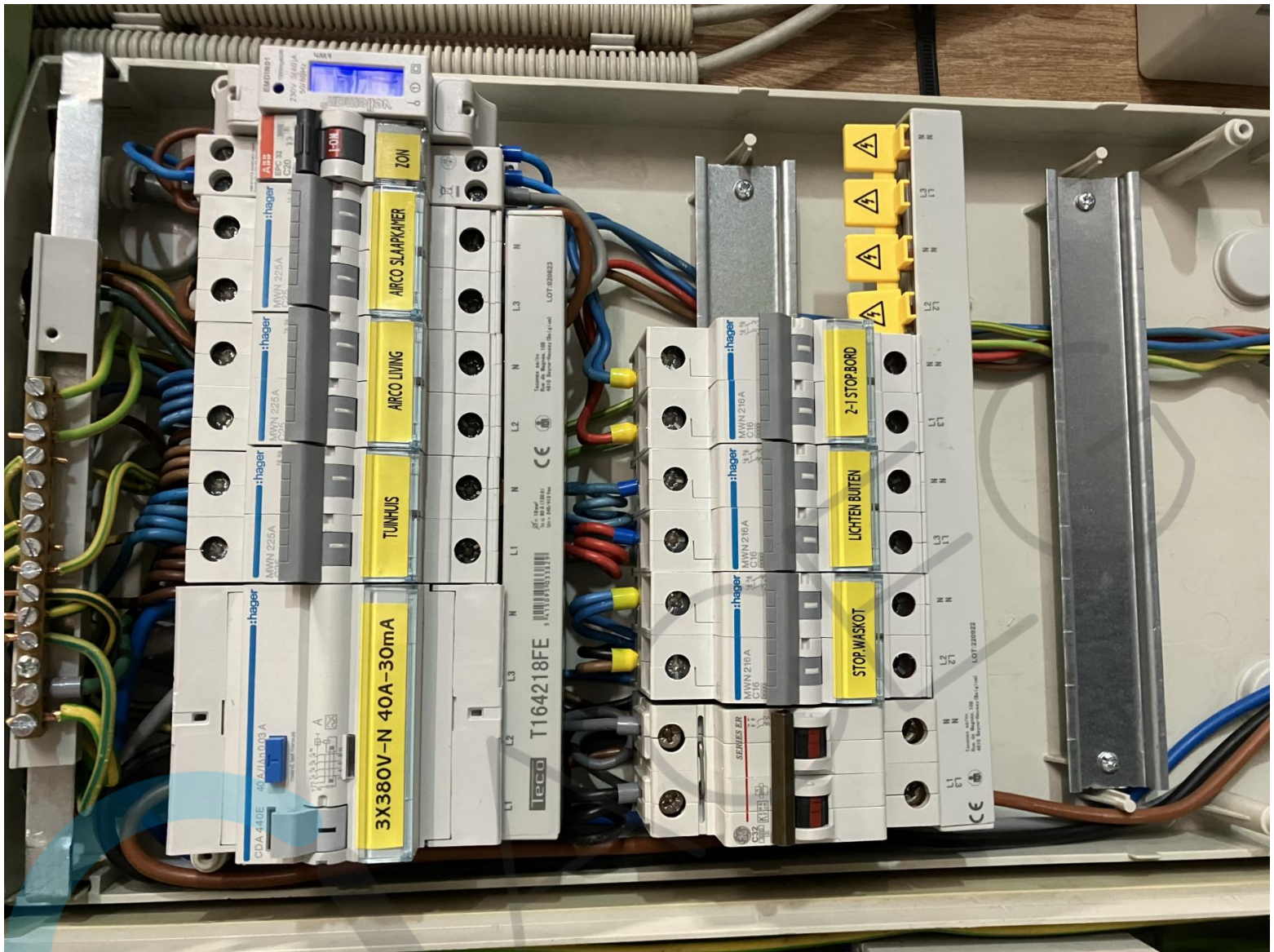





EAN 541 448820063554357

fluvius.

Alle info

www.fluvius.be

Gasgeur?

0800 65 0 65

Onderbreking of defect?

078 35 35 00

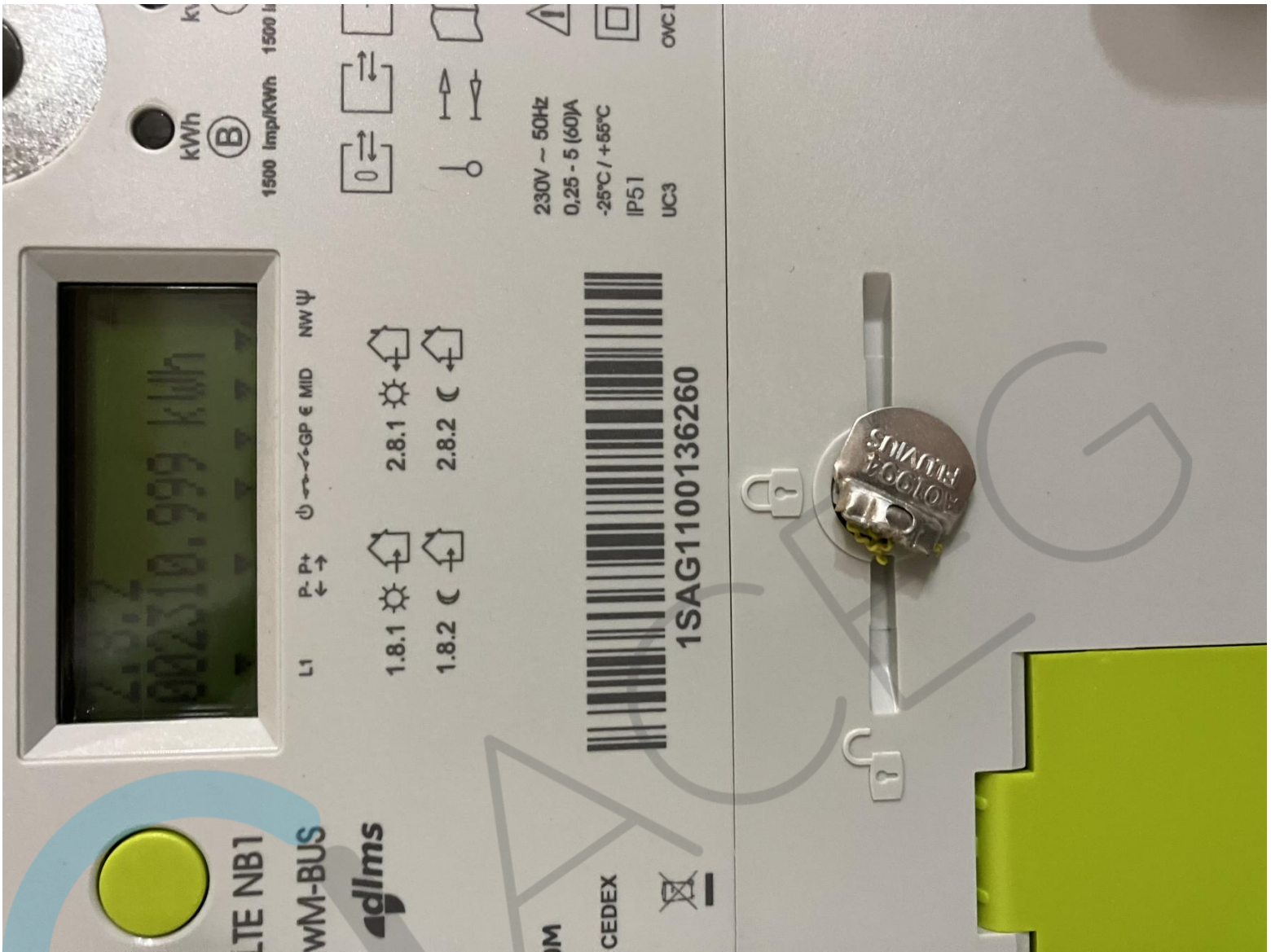

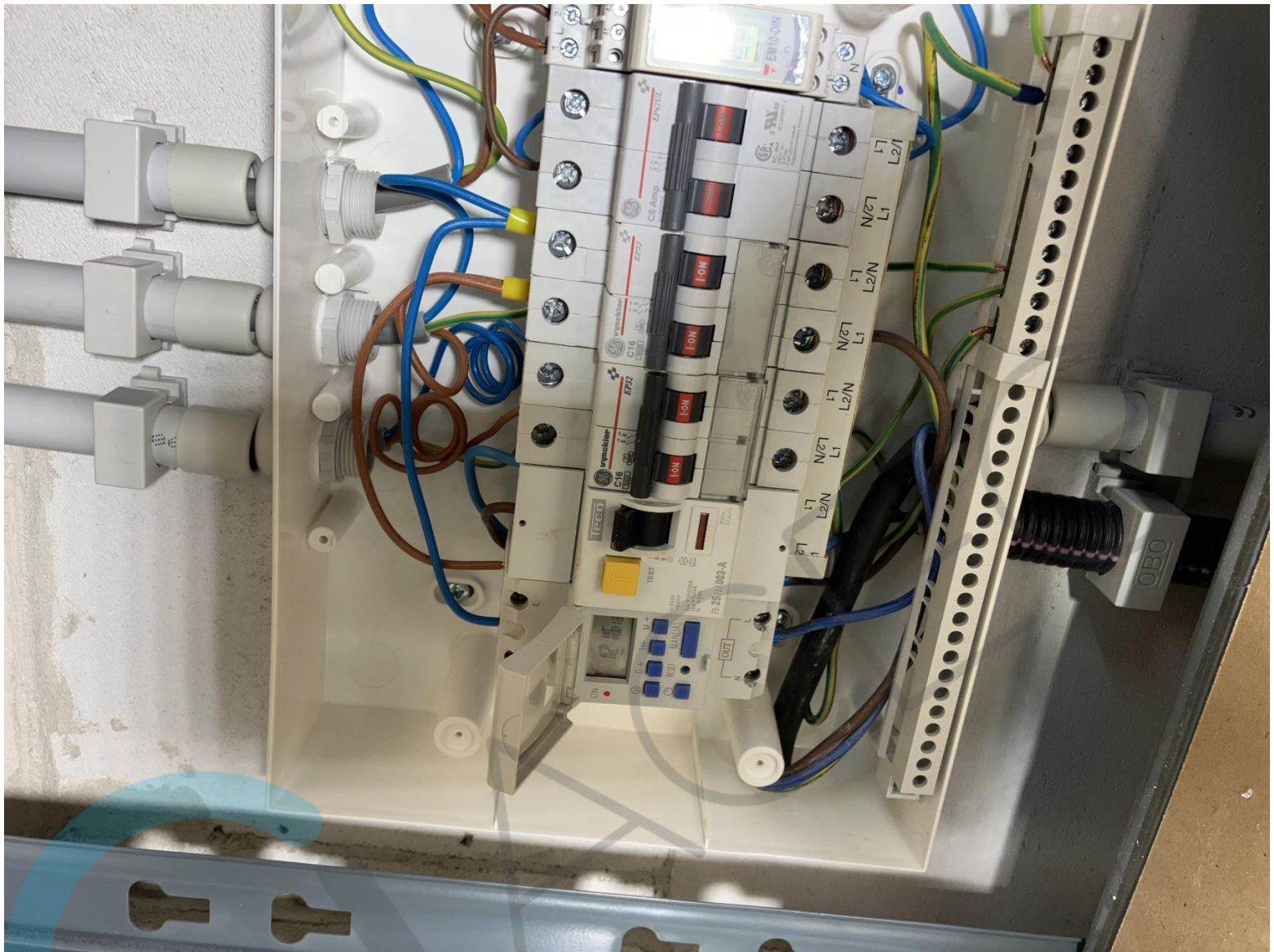

GRONDPLAN DAK TUINHUIS

324
GACLO
Bjorn Van den Bossche
26/02/24

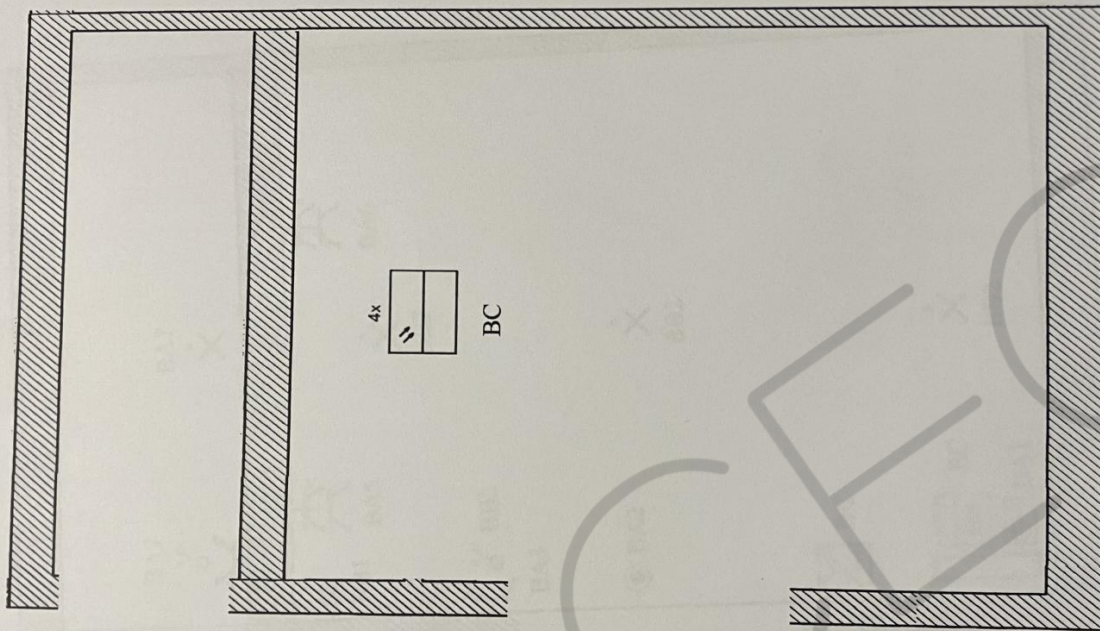

installateur

8

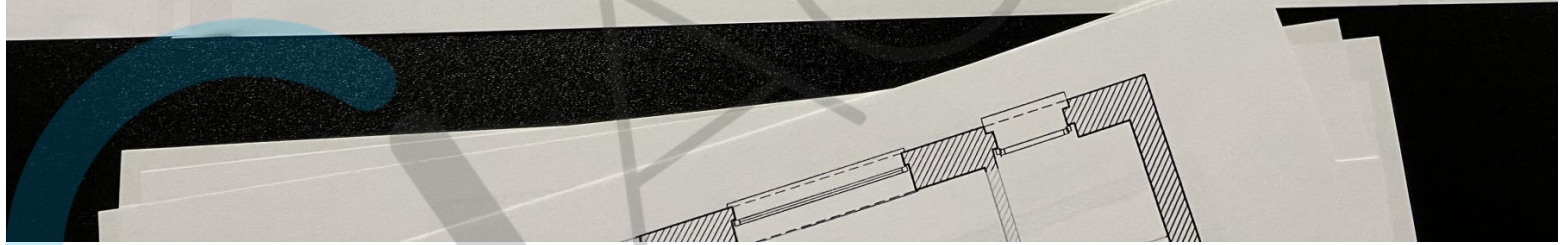
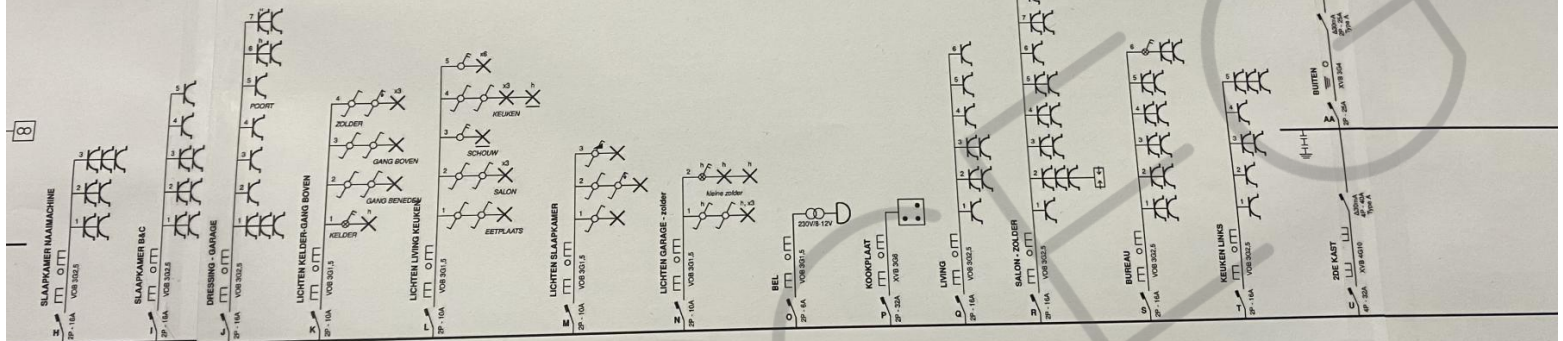

GRONDPLAN TUINHUIS

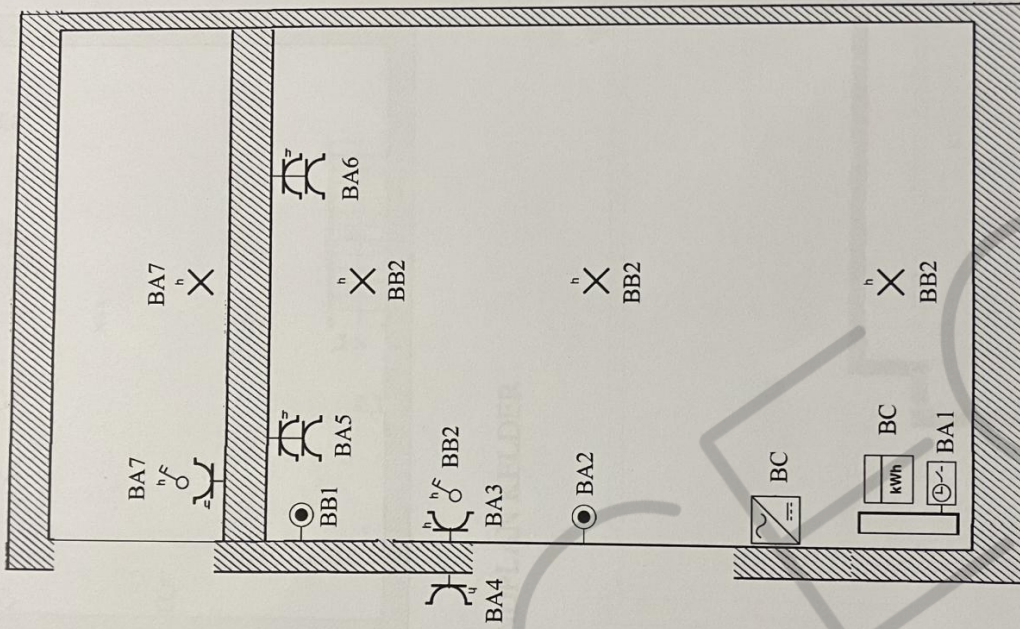
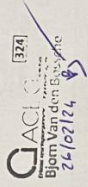

BA 1
BEGIN PAD

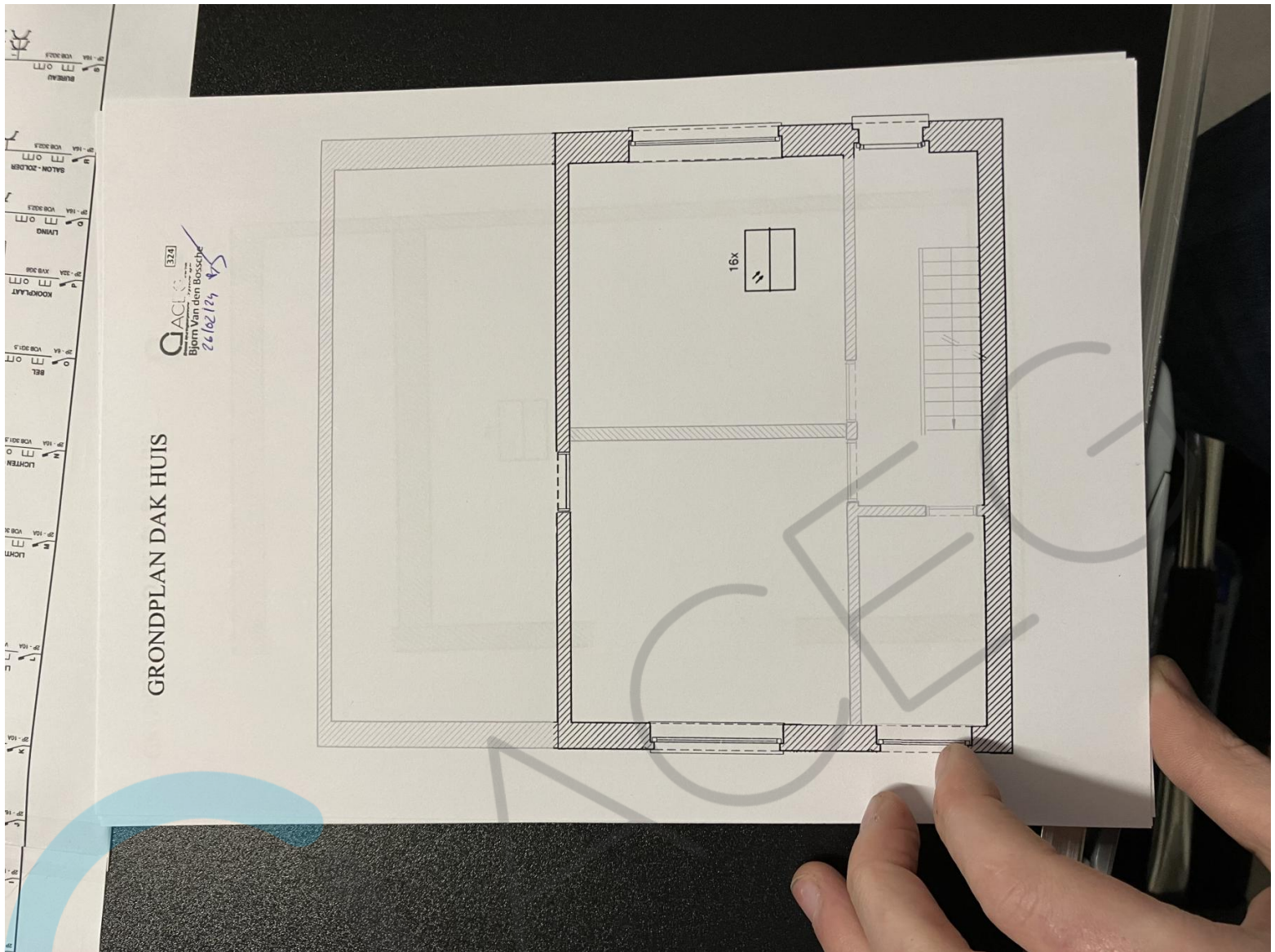

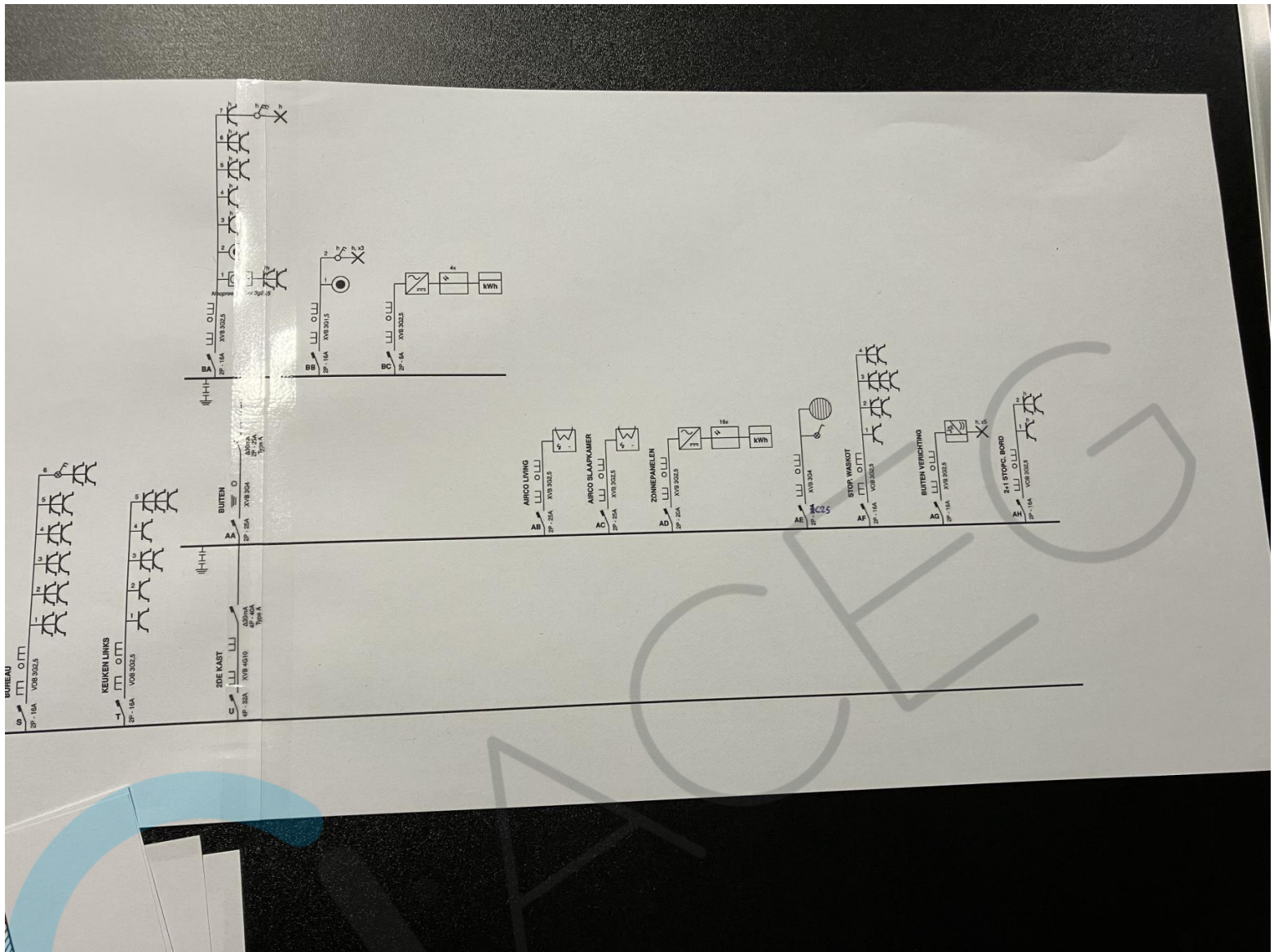

GRONDPLAN EERSTE VERDIEP

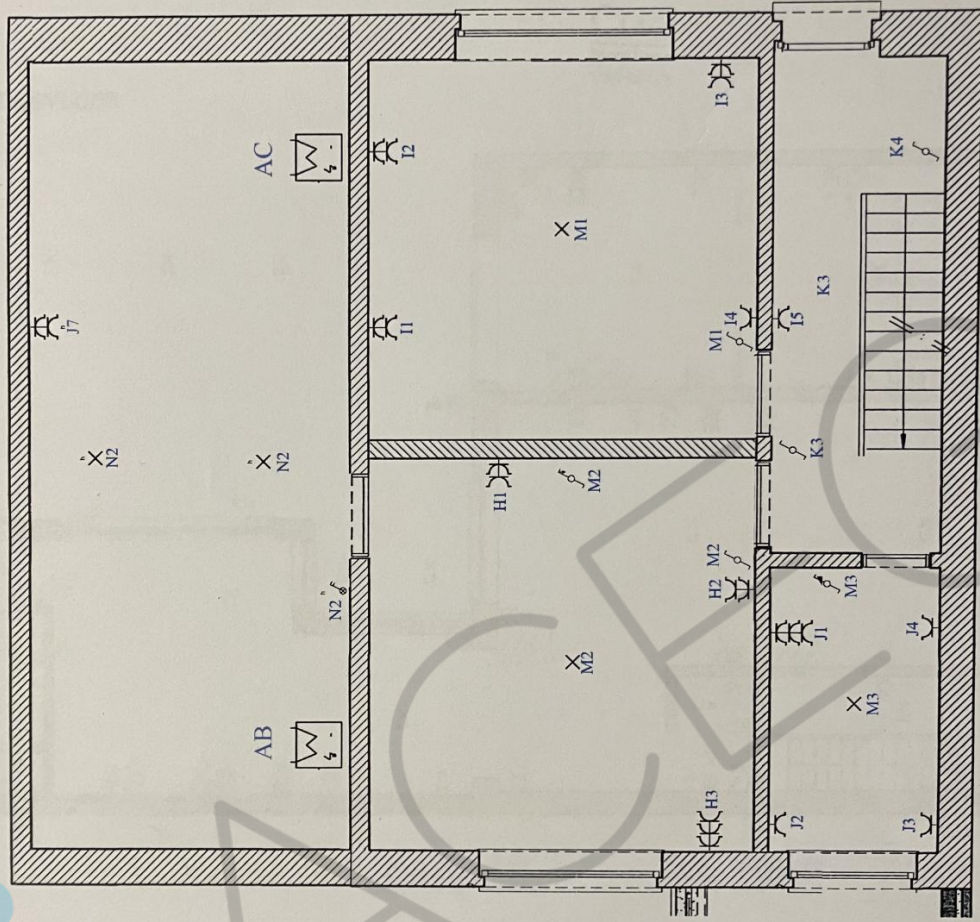
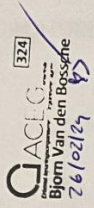

Plaats van de elektrische installatie	Installateur idem
Lievens Benny - Geerts Carine Dries 44 9420 Erpe-Mere GSM: +32 477 96 70 19 e-mail: lievens_benny@telenet.be	

GACI 3241
Bjorn Van den Bossche
26102124

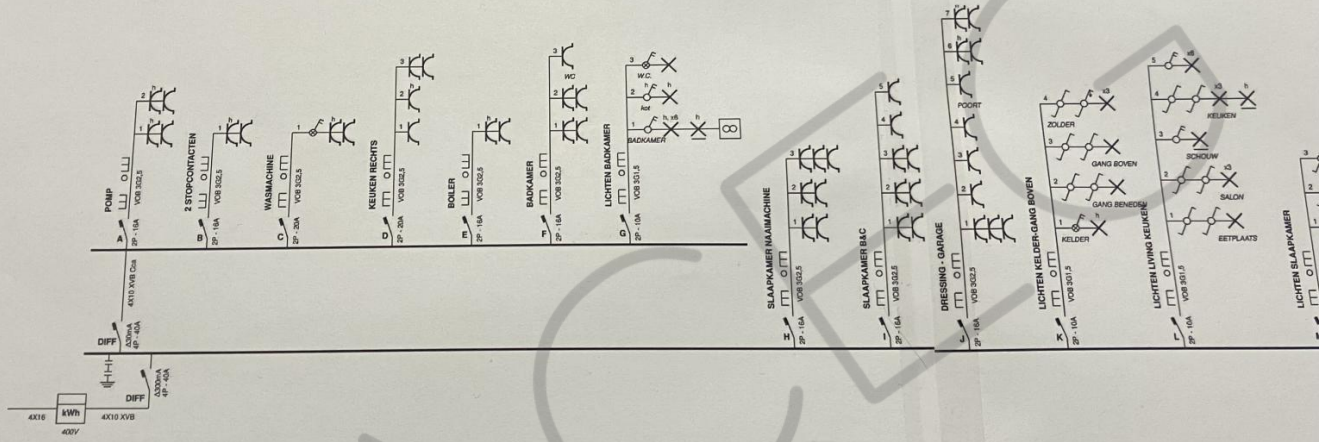

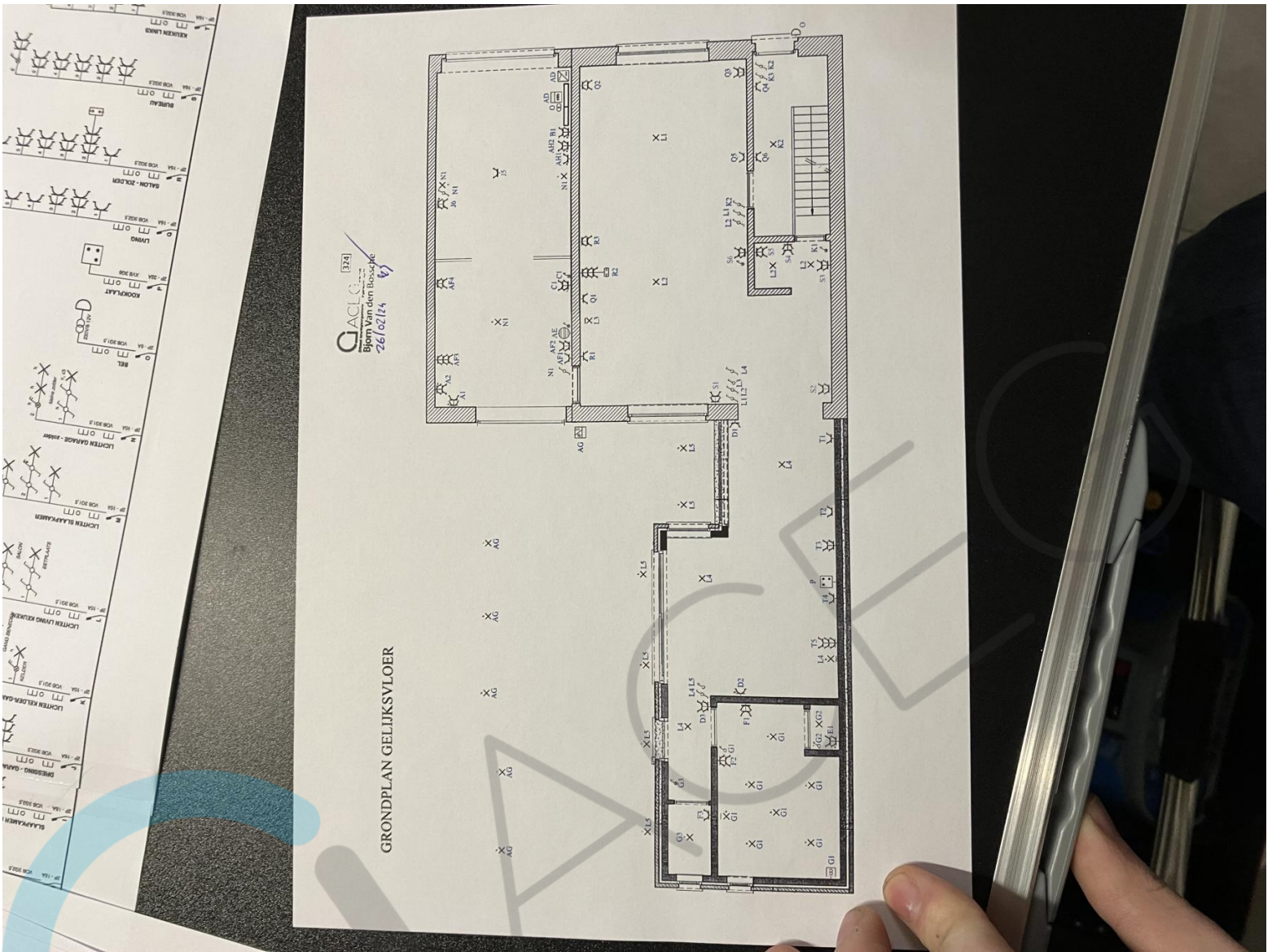

374
GACIEG
Bijm Van den Bossche
26/02/24

GRONDPLAN ZOLDER

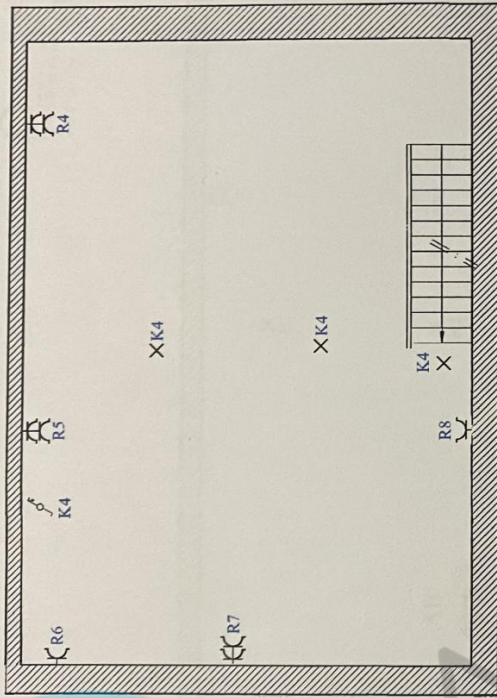

GRONDPLAN KELLER

