

**Keuringsverslag van een elektrische laagspanning- en zeer lage spanningsinstallatie**

**CONFORM**

**Datum keuring:** 20/10/2021

**Inspecteur:** Kevin Spitaels

**Mentor:**

**Installateur:** Roel Vissenaekens

**ID-label:**

B.T.W. nr.:BE 0817 798 585

**Klantreferentie:**

Merk en type meettoestel: Metrel Eurotest ET61557

Serie Nr.: 19370751

**Plaats van het onderzoek**

**Straatnaam** Parochiestraat  
**Huisnummer** 5  
**Busnummer**  
**Postcode** 9472  
**Gemeente** Denderleeuw  
**Land** België

**Eigenaar**

**Naam** Nancy  
**Straatnaam** Parochiestraat  
**Huisnummer** 5  
**Busnummer**  
**Postcode** 9472  
**Gemeente** Denderleeuw  
**Land** België

**Installateur**

**Naam** Roel Vissenaekens  
**BTW nr.** BE 0817 798 585  
**Telefoonnummer** 0477884252  
**E-mail** Roelvissenaekens@hotmail.com

**Type :** woning

Afbeelding schakel- en verdeelbord:

**EAN :** 541

**Teller Nr. :** 1SAG3100113518



**Aard onderzoek:**

Netbeheerder: FLUVIUS  
Aantal borden: 1

Controlebezoek van een huishoudelijke installatie volgens (KB 08/09/2019) - AREI Boek 1- 6.5. en 8.2.2. en 4.2.4.3.

Spanning: 3N400V  
Aantal kringen: 28

Meter / bord verbinding: 16 mm²  
Ri algemeen: 1,084 MΩ

Max beveiliging: 40 A

OK

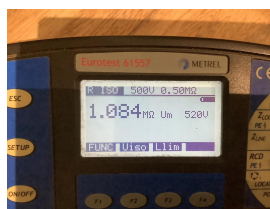

Aardelektrode: Verticaal of schuin in de grond gedreven baren, pennen of geleiders

RE: 5,50 Ω

OK

**DIFFERENTIEELSTROOMINRICHTING**

IΔ (mA)	In (A)	In - andere (A)	IΔt	Type	Beveiligde kringen	Test	x 2,5
300	40		22,5kA2s (3000A)	A	28	OK	OK
30	40		22,5kA2s (3000A)	A	27	OK	OK

**BESCHRIJVING INSTALLATIE**

Aantal kringen	Curve	Bescherming IN (A)	(andere)	P	Sectie (mm²)
1	C	25	Reserve	4	-
16	C	20		2	2,5
11	C	16		2	2,5

Visueel nazicht (algemeen)	OK	Directe aanraking	OK	Indirecte aanraking	OK
Aansluitingen	OK	schema in bijlage door Aceg vzw	OK		
Equipotentiale verbindingen	OK	Doorsnede geleiders	OK		
Continuïteit	OK	Verlichting / toestellen	NVT		

**OPMERKINGEN - INBREUKEN - NOTA'S**

O2 Geen inbreuken vastgesteld.

O27 Het EAN-nummer kon ons niet meegedeeld worden tijdens onze rondgang.

**BESLUIT**

- De elektrische installatie voldoet aan de voorschriften van het KB 08/09/2019 - AREI Boek 1. Het volgende controlebezoek is te voorzien voor 20/10/2046
- De nodige maatregelen werden genomen, zodat de ingangsklemmen van de automatische differentieelstroominrichting, geplaatst aan het begin van de installatie, ontoegankelijk zijn gemaakt door verzegeling.
- Het (de) eendraadsschema('s) en het (de) situatieplan(nen) werd(en) door het erkend organisme voor gezien getekend.

Deze pdf-versie van het keuringsverslag is de originele versie en mag worden verspreid..

Aantal bijlage(n):

**VRIJGAVE VAN TECHNISCH VOORBEZOEK**

De inspecteur Kevin Spitaels

De werknemer,

Kevin Spitaels

ACEG VZW - #134

**Plichten van de eigenaar, beheerder, huurder voor de installatie onderworpen aan het AREI Boek 1 afdeling 9.1.2.**

- Het verslag dient te worden bewaard in het dossier van de elektrische installatie.
- Elke wijziging dient te worden vermeld in het elektrisch dossier.
- Elk ongeval overkomen van personen en te wijten, rechtevreeks of onrechtvreeks, aan de aanwezigheid van de elektrische installatie dient onmiddellijk meegedeeld te worden aan de algemene Directie Energie van de Federale Overheidsdienst Economie.

**Kwaliteit**

- De reproductie van dit document is enkel toegelaten in zijn integrale vorm en enkel met het schriftelijk akkoord van het controleorganisme en de aanvrager.
- De keuring beperkt zich tot de zichtbare en normaal toegankelijke delen van de installatie.

**Stappenplan voor een installatie die conform is:**

Stap 1	Stap 2	Stap 3	Stap 4
Lees dit proces-verbaal zorgvuldig en besteed aandacht aan de eventuele nota's	Als u grote wijzigingen of uitbreidingen aan de installatie aanbrengt, moet u deze laten controleren.	De volgende periodieke keuring is voorzien voor 20/10/2046	ACEG staat tot uw dienst voor alle noodzakelijke keuringen.

ORIGINEEL

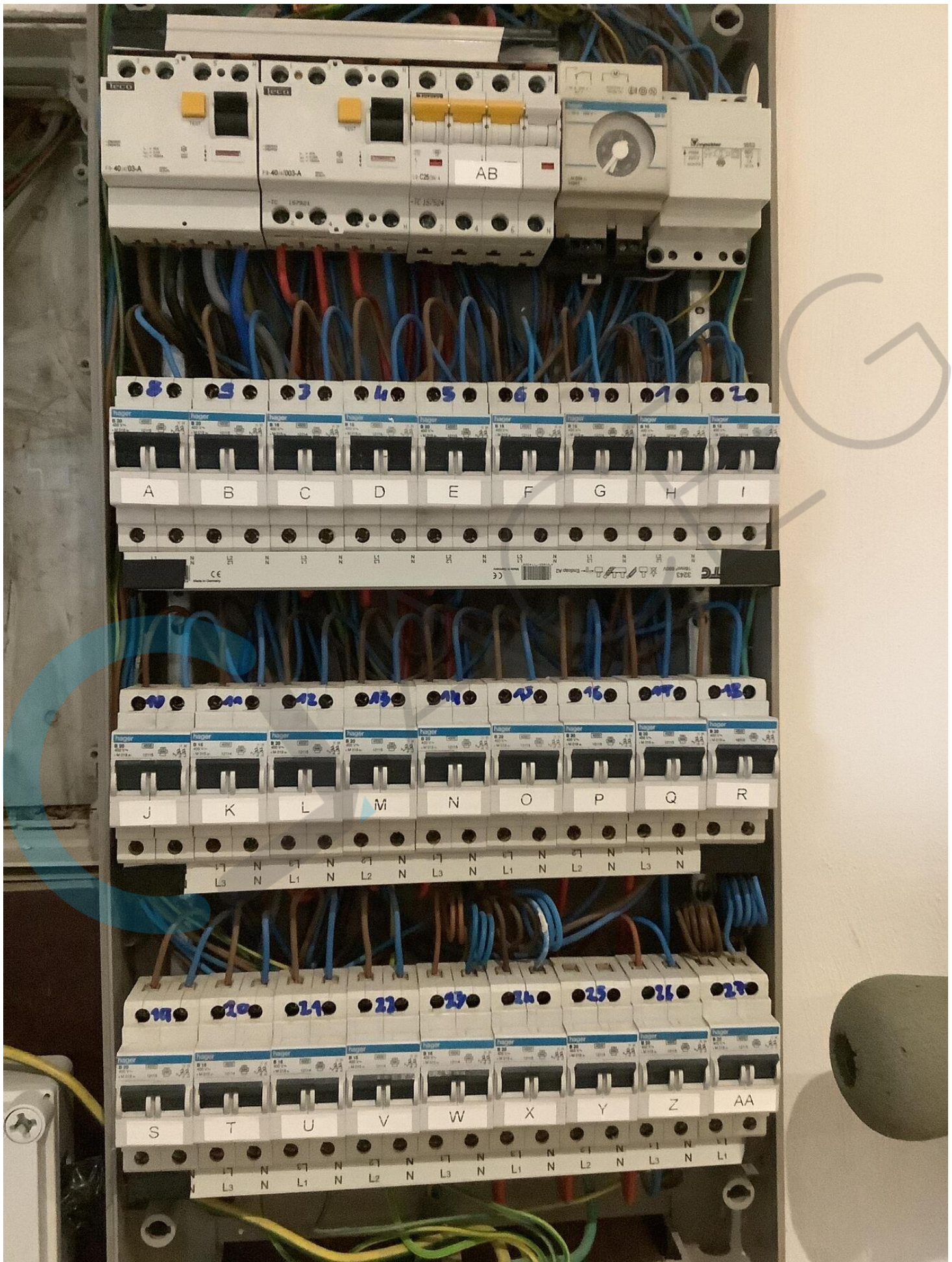





Eurotest 61557

METREL

R EARTH \*Ω

5.50 Ω

Rc 0.0 kΩ

Rp 0.0 kΩ

FUNC Hlim

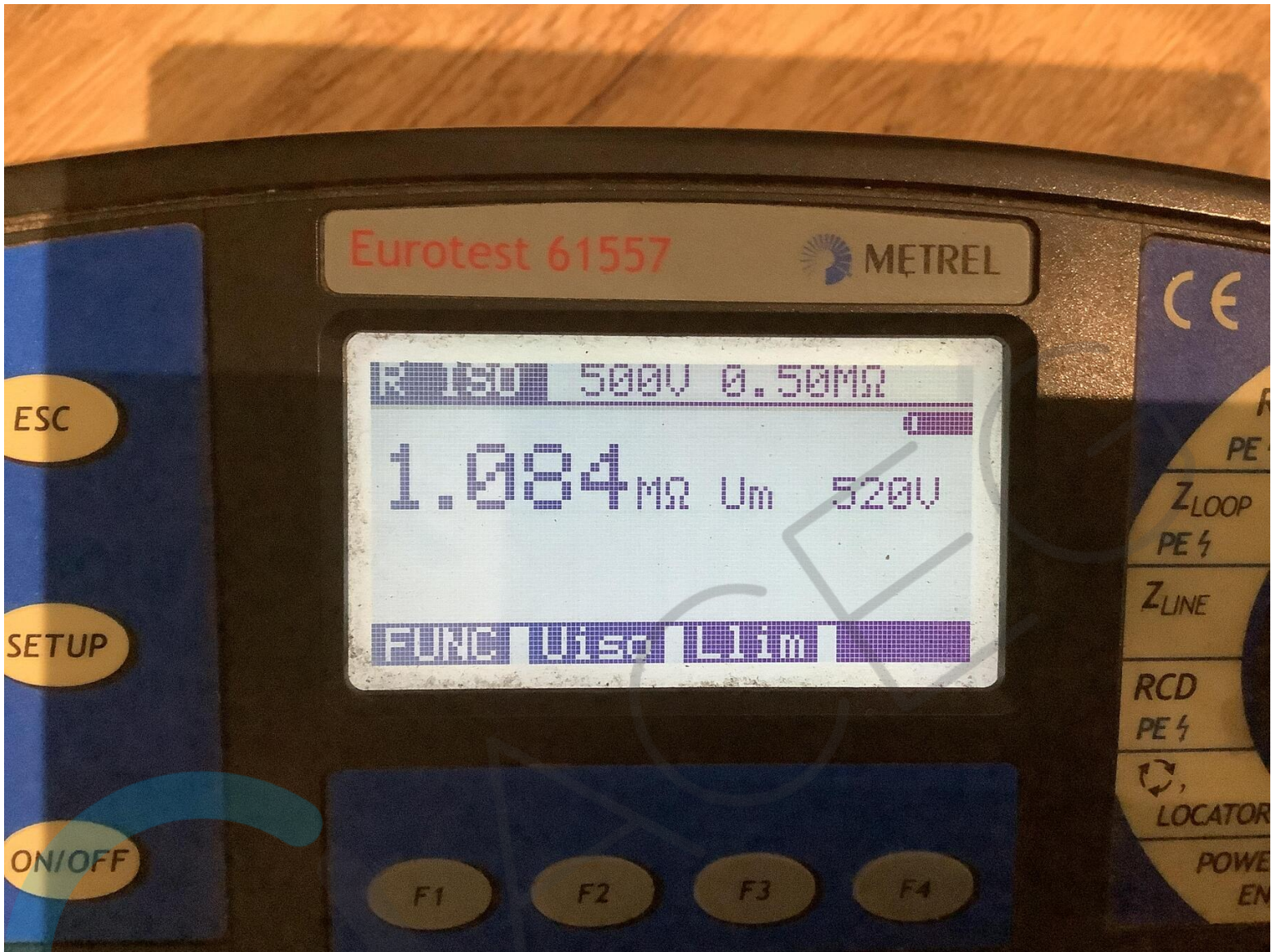



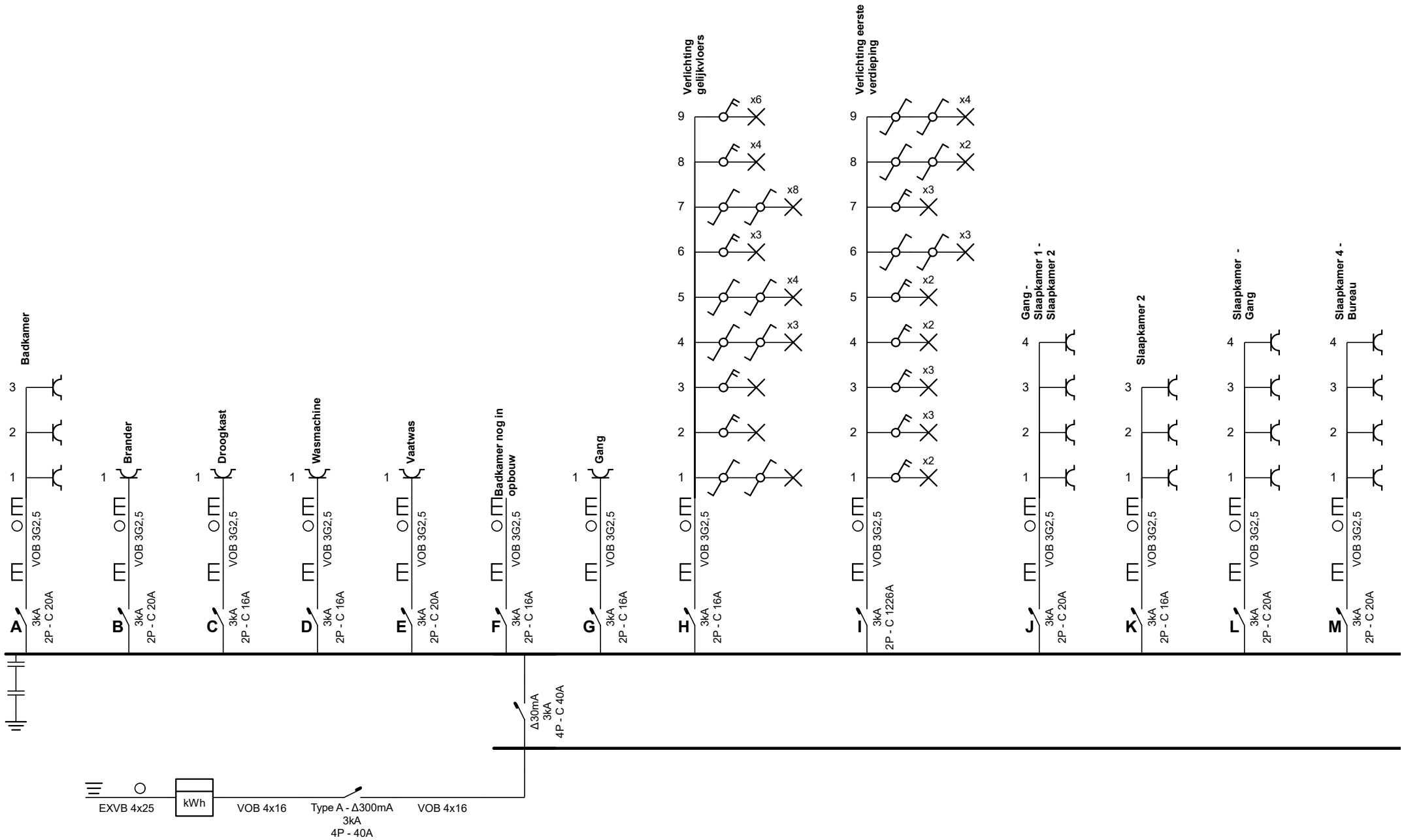

**Erkend Organisme**

Aceg  
Ringlaan 39  
1853 Brussel  
GSM: 0479/12 94 27  
e-mail: info@aceg.be  
BE0846.351.031

20/10/2021

**Kevin Spitaels**

**Plaats van de elektrische installatie**

Nancy & Steve  
Parochiestraat 5  
9472 Denderleeuw  
GSM: 047696978450  
e-mail: nancyetsteve@live.be

EAN 54144882003496886

**Installateur**

RV Elektro  
Ledebaan 186  
9300 Aalst  
GSM: 0477 88 42 52  
e-mail: roelvissenaekens@hotmail.com  
BTW BE 0817.798.585



**p. 1/8**  
**Eendraadschema**

2 x 230V ~ 50Hz

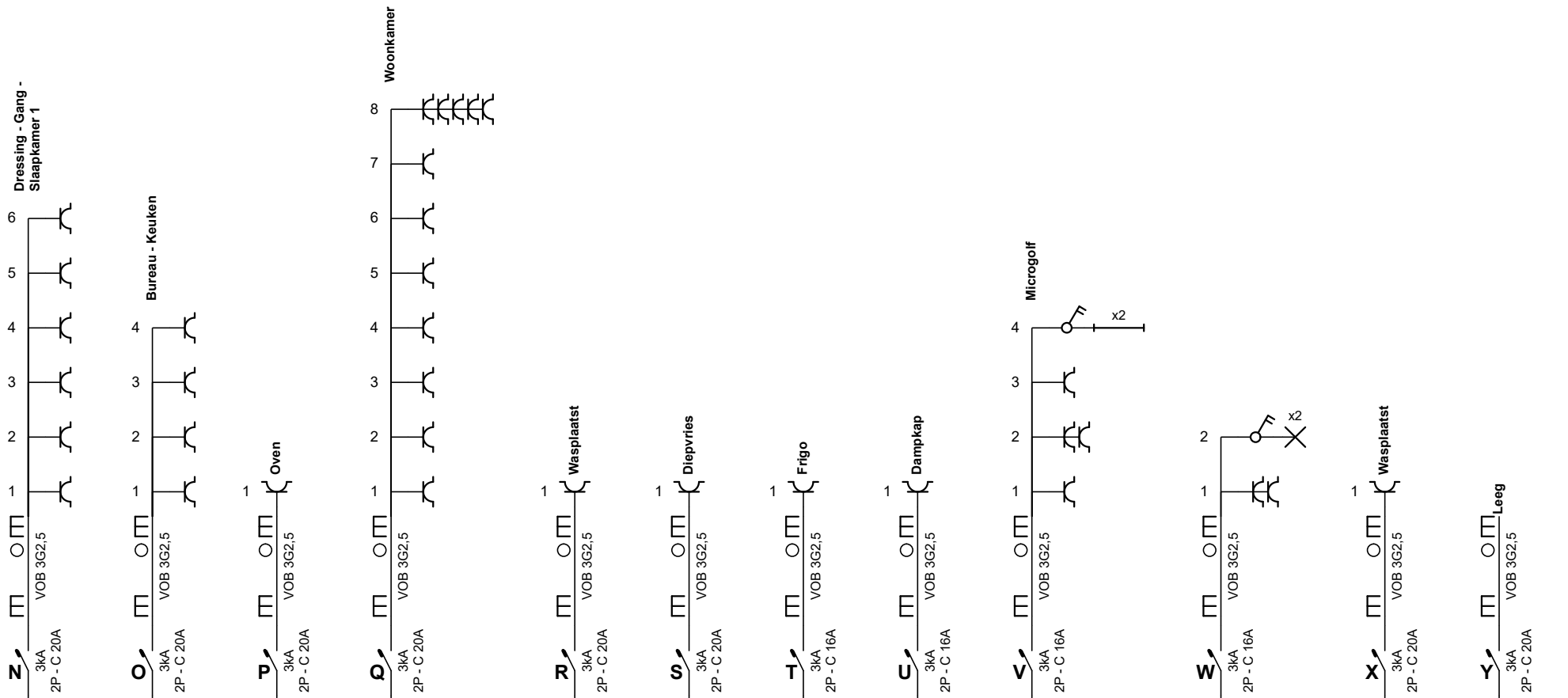

**Erkend Organisme**

Aceg  
 Ringlaan 39  
 1853 Brussel  
 GSM: 0479/12 94 47  
 e-mail: info@aceg.be  
 BE0846.351.031

**Plaats van de elektrische installatie**

Nancy & Steve  
 Parochiestraat 5  
 9472 Denderleeuw  
 GSM: 047696978450  
 e-mail: nancyetsteve@live.be

EAN 54144882003496886

**Installateur**

RV Elektro  
 Ledebaan 186  
 9300 Aalst  
 GSM: 0477 88 42 52  
 e-mail: roelvissenaekens@hotmail.com  
 BTW BE 0817.798.585



**p. 2/8  
 Eendraadschema**

2 x 230V ~ 50Hz

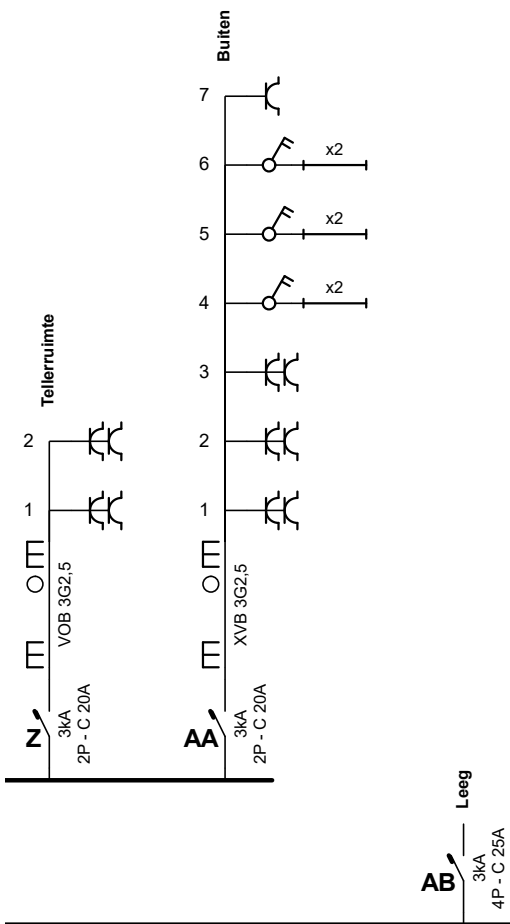

**Erkend Organisme**

Aceg  
Ringlaan 39  
1853 Brussel  
GSM: 0479/12 94 27  
e-mail: info@aceg.be  
BE0846.351.031

*[Handwritten signature]*

**Plaats van de elektrische installatie**

Nancy & Steve  
Parochiestraat 5  
9472 Denderleeuw  
GSM: 047696978450  
e-mail: nancyetsteve@live.be

EAN 54144882003496886

**Installateur**

RV Elektro  
Ledebaan 186  
9300 Aalst  
GSM: 0477 88 42 52  
e-mail: roelvissenaekens@hotmail.com  
BTW BE 0817.798.585



p. 3/8  
**Eendraadschema**

2 x 230V ~ 50Hz

Gelijkvloers

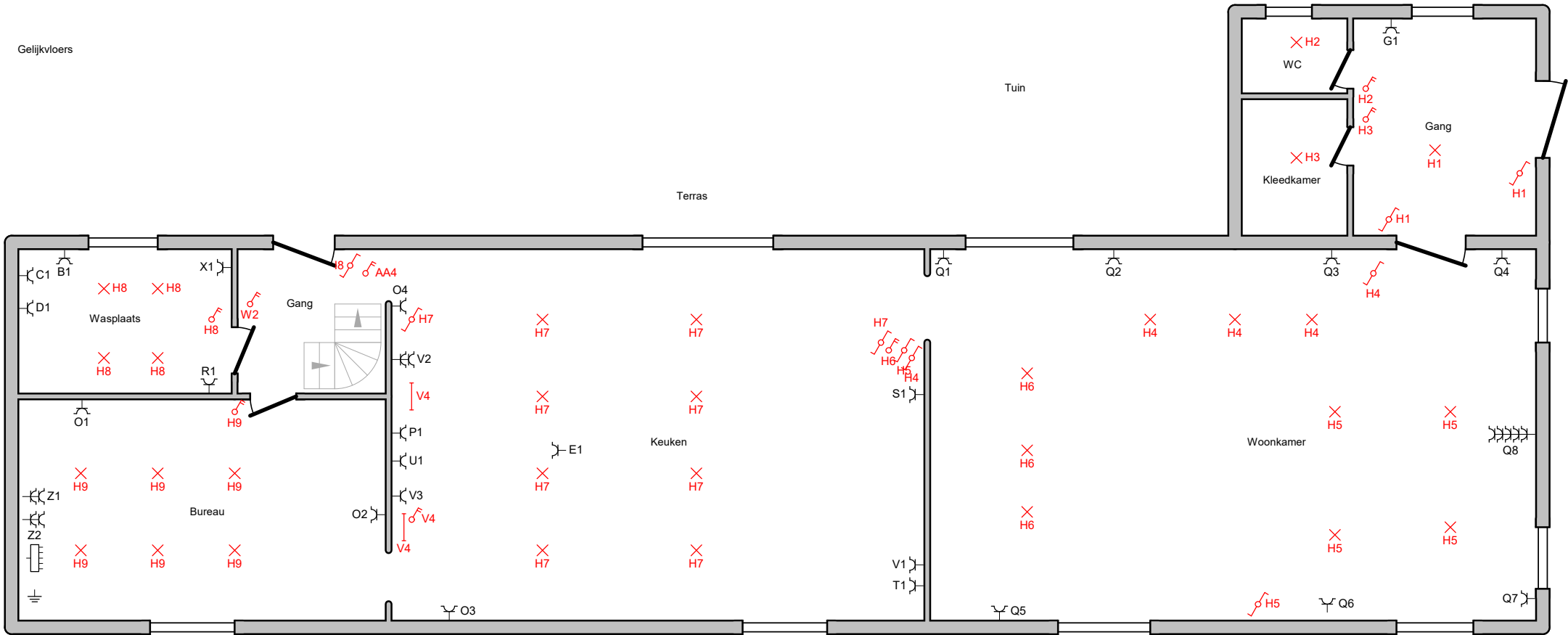

**Erkend Organisme**

Aceg  
Ringlaan 39  
1853 Brussel  
GSM: 0479/12 94 27  
e-mail: info@aceg.be  
BE0846.351.031

**Plaats van de elektrische installatie**

Nancy & Steve  
Parochiestraat 5  
9472 Denderleeuw  
GSM: 047696978450  
e-mail: nancyetsteve@live.be

EAN 54144882003496886

**Installateur**

RV Elektro  
Ledebaan 186  
9300 Aalst  
GSM: 0477 88 42 52  
e-mail: roelvissenaekens@hotmail.com  
BTW BE 0817.798.585



**p. 4/8  
Situatieschema**

2 x 230V ~ 50Hz

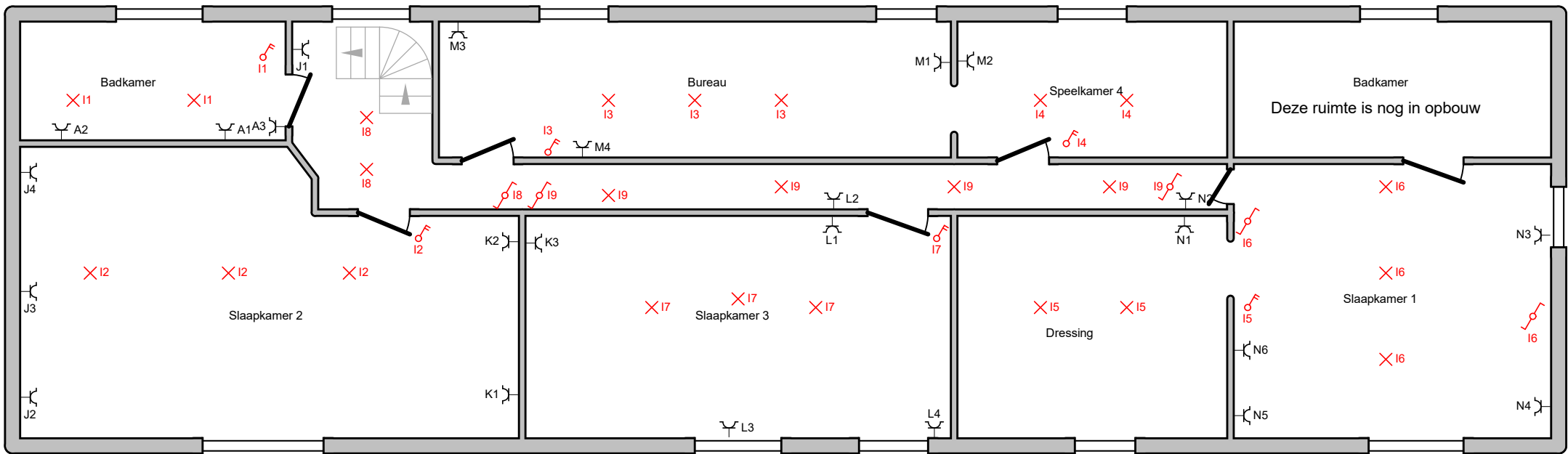

**Erkend Organisme**

Aceg  
 Ringlaan 39  
 1853 Brussel  
 GSM: 0479/12 94 27  
 e-mail: info@aceg.be  
 BE0846.351.031

**Plaats van de elektrische installatie**

Nancy & Steve  
 Parochiestraat 5  
 9472 Denderleeuw  
 GSM: 047696978450  
 e-mail: nancyetsteve@live.be

EAN 54144882003496886

**Installateur**

RV Elektro  
 Ledebaan 186  
 9300 Aalst  
 GSM: 0477 88 42 52  
 e-mail: roelvissenaekens@hotmail.com  
 BTW BE 0817.798.585



Tuin

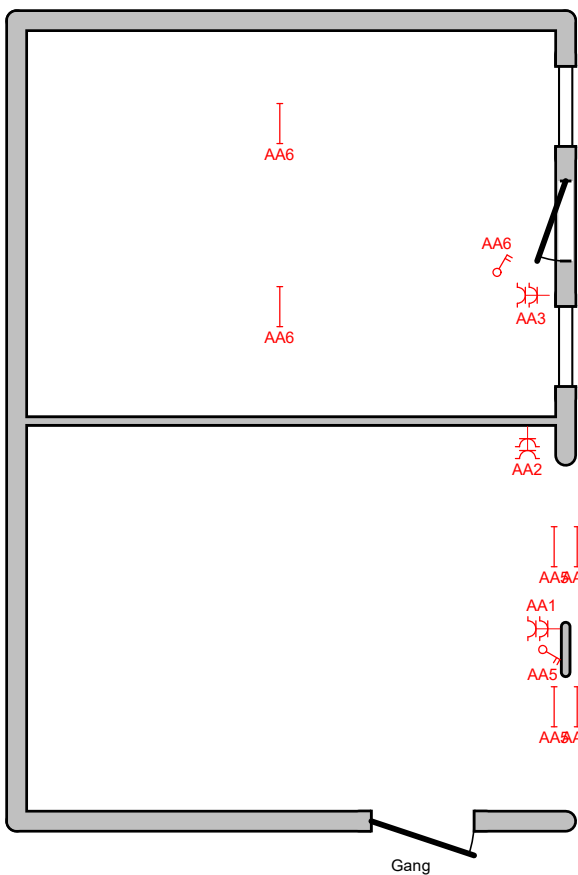

Terras

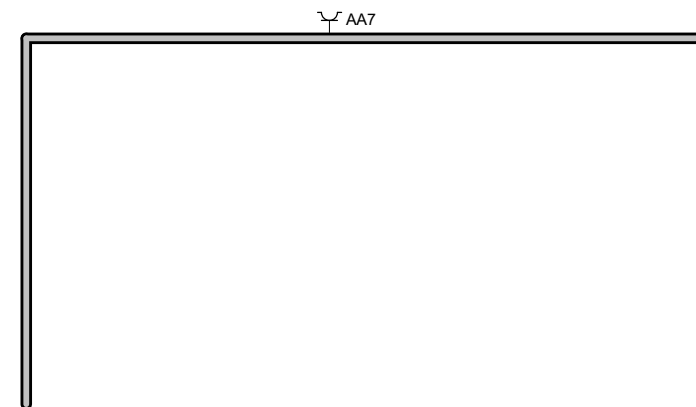

**Erkend Organisme**

Aceg  
Ringlaan 39  
1853 Brussel  
GSM: 0479/12 94 27  
e-mail: info@aceg.be  
BE0846.351.031

**Plaats van de elektrische installatie**

Nancy & Steve  
Parochiestraat 5  
9472 Denderleeuw  
GSM: 047696978450  
e-mail: nancyetsteve@live.be

EAN 54144882003496886

**Installateur**

RV Elektro  
Ledebaan 186  
9300 Aalst  
GSM: 0477 88 42 52  
e-mail: roelvissenaekens@hotmail.com  
BTW BE 0817.798.585



**p. 6/8**  
**Situatieschema**

2 x 230V ~ 50Hz

Kelder

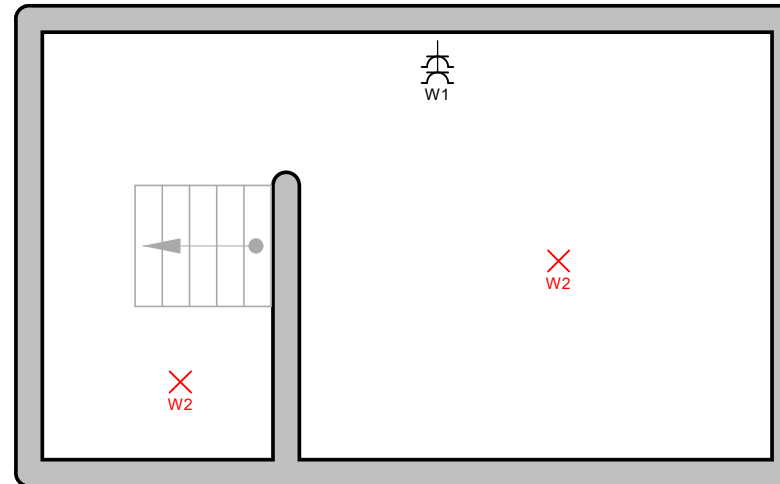

**Erkend Organisme**

Aceg  
Ringlaan 39  
1853 Brussel  
GSM: 0479/12 94 27  
e-mail: info@aceg.be  
BE0846.351.031

**Plaats van de elektrische installatie**

Nancy & Steve  
Parochiestraat 5  
9472 Denderleeuw  
GSM: 047696978450  
e-mail: nancyetsteve@live.be

EAN 54144882003496886

**Installateur**

RV Elektro  
Ledebaan 186  
9300 Aalst  
GSM: 0477 88 42 52  
e-mail: roelvissenaekens@hotmail.com  
BTW BE 0817.798.585



**p. 7/8**  
**Situatieschema**

2 x 230V ~ 50Hz

<b>A</b>	Badkamer
<b>B</b>	Brander
<b>C</b>	Droogkast
<b>D</b>	Wasmachine
<b>E</b>	Vaatwas
<b>F</b>	Badkamer nog in opbouw
<b>G</b>	Gang
<b>H</b>	Verlichting gelijkvloers
<b>I</b>	Verlichting eerste verdieping
<b>J</b>	Gang - Slaapkamer 1 - Slaapkamer 2
<b>K</b>	Slaapkamer 2
<b>L</b>	Slaapkamer - Gang
<b>M</b>	Slaapkamer 4 - Bureau
<b>N</b>	Dressing - Gang - Slaapkamer 1
<b>O</b>	Bureau - Keuken
<b>P</b>	Oven
<b>Q</b>	Woonkamer
<b>R</b>	Wasplaatst
<b>S</b>	Diepvries
<b>T</b>	Frigo
<b>U</b>	Dampkap
<b>V</b>	Microgolf

<b>W</b>	
<b>X</b>	Wasplaatst
<b>Y</b>	Leeg
<b>Z</b>	Tellerruimte
<b>AA</b>	Buiten
<b>AB</b>	Leeg

**Erkend Organisme**

Aceg  
 Ringlaan 39  
 1853 Brussel  
 GSM: 0479/12 94 27  
 e-mail: info@aceg.be  
 BE0846.351.031

**Plaats van de elektrische installatie**

Nancy & Steve  
 Parochiestraat 5  
 9472 Denderleeuw  
 GSM: 047696978450  
 e-mail: nancyetsteve@live.be

EAN 54144882003496886

**Installateur**

RV Elektro  
 Ledebaan 186  
 9300 Aalst  
 GSM: 0477 88 42 52  
 e-mail: roelvissenaekens@hotmail.com  
 BTW BE 0817.798.585



p. 8/8  
**Lijst Kringen**

2 x 230V ~ 50Hz