

Keuringsverslag van een elektrische laagspanning- en zeer lage spanningsinstallatie

CONFORM

Datum keuring: 04/10/2023

Inspecteur: Kevin Ganzeman

Mentor:

Installateur: Sis Construct sprl

ID-label:

Klantreferentie:

B.T.W. nr.:BE 0843 403 815

Merk en type meettoestel: Metrel
ET61557

Serienummer: 19481202

Datum verslag: 04/10/2023

Plaats van het onderzoek

Straatnaam Vredestraat
Huisnummer 23
Busnummer
Postcode 9500
Gemeente GERAARDSBERGEN
Land België

Eigenaar

Naam Sis Construct sprl
Straatnaam Vredestraat
Huisnummer 23
Busnummer
Postcode 9500
Gemeente GERAARDSBERGEN
Land België

Installateur

Naam Sis Construct sprl
BTW nr. BE 0843 403 815
Telefoonnummer +32 488 07 29 39
E-mail sisconstructsprl@gmail.com

Type : woning

EAN : 54

Teller Nr.: : 1SAG3100238773

 Niet meegedeeld

Afbelding schakel- en verdeelbord:



Aard onderzoek:

Gelijkvormigheidscontrole van een nieuwe huishoudelijke installatie volgens (KB 08/09/2019) - AREI Boek 1 - 6.4. en 4.2.4.3.

Is de installatie aangevat voor
01/06/2023?

Ja

Netbeheerder: FLUVIUS

Spanning: 3-230V

Meter / bord verbinding: 10 mm²

Max beveiliging: 40 A

Aantal borden: 2

Aantal kringen: 21

Aardelektrode: Verticaal of schuin in de grond gedreven staven, pennen of geleiders

Ri algemeen: 4,39 MΩ

RE: 6,84 Ω

OK

OK



DIFFERENTIEELSTROOMINRICHTING

IΔ (mA)	In (A)	In - andere (A)	Ist	Type	Beveiligde kringen	Test	x 2,5
300	40		22,5kA2s (3000A)	A	Alle	OK	OK
30	40		22,5kA2s (3000A)	A	6	OK	OK

BESCHRIJVING INSTALLATIE

Aantal kringen	Curve	Bescherming IN (A)	(andere)	P	Sectie (mm²)
1	C	25		4	4
8	C	20		2	2,5
11	C	16		2	2,5
1	C	6		2	1,5

Visueel nazicht (algemeen) OK
 Aansluitingen OK
 Equipotentiale verbindingen OK
 Continuïteit OK

Directe aanraking OK
 Indirecte aanraking OK
 schema in bijlage door Aceg vzw NA
 Doorsnede geleiders OK
 Verlichting / toestellen OK

OPMERKINGEN - INBREUKEN - NOTA'S

nota/note 27 Het EAN-nummer kon ons niet meegedeeld worden tijdens onze rondgang.

BESLUIT

- De elektrische installatie voldoet aan de voorschriften van het KB 08/09/2019 - AREI Boek 1. Het volgende controlebezoek is te voorzien voor 4/10/2048
- De nodige maatregelen werden genomen, zodat de ingangsklemmen van de automatische differentieelstroominrichting, geplaatst aan het begin van de installatie, ontoegankelijk zijn gemaakt door verzegeling.
- Het (de) eendraadsschema(s) en het (de) situatieplan(nen) werd(en) door het erkend organisme voor gezien getekend.

De installatie is aangevat voor 01/06/2023, hierdoor is rekening gehouden met de afwijkende beschikkingen vermeld in 6.5.8. van Boek I.
 Deze pdf-versie van het keuringsverslag is de originele versie en mag worden verspreid..

Aantal bijlage(n):

VRIJGAVE VAN HET KEURINGSVERSLAG

De inspecteur Kevin Ganzeman

Plichten van de eigenaar, beheerder, huurder voor de installatie onderworpen aan het AREI Boek 1 afdeling 9.1.2.

- Het verslag dient te worden bewaard in het dossier van de elektrische installatie.
- Elke wijziging dient te worden vermeld in het elektrisch dossier.
- Elk ongeval overkomen van personen en te wijten, rechtsreeks of onrechtstreeks, aan de aanwezigheid van de elektrische installatie dient onmiddellijk meegedeeld te worden aan de algemene Directie Energie van de Federale Overheidsdienst Economie.

Kwaliteit

- De reproductie van dit document is enkel toegelaten in zijn integrale vorm en enkel met het schriftelijk akkoord van het controleorganisme en de aanvrager.
- De keuring beperkt zich tot de zichtbare en normaal toegankelijke delen van de installatie.

Voor vragen of algemene voorwaarden verwijzen wij graag naar www.aceg.be

BE53 0689 0209 2953 | BTW BE0839.866.481

Stappenplan voor een installatie die conform is:

Stap 1	Stap 2	Stap 3	Stap 4
Lees dit proces-verbaal zorgvuldig en besteed aandacht aan de eventuele nota's	Als u grote wijzigingen of uitbreidingen aan de installatie aanbrengt, moet u deze laten controleren.	De volgende periodieke keuring is voorzien voor 4/10/2048	ACEG staat tot uw dienst voor alle noodzakelijke keuringen.



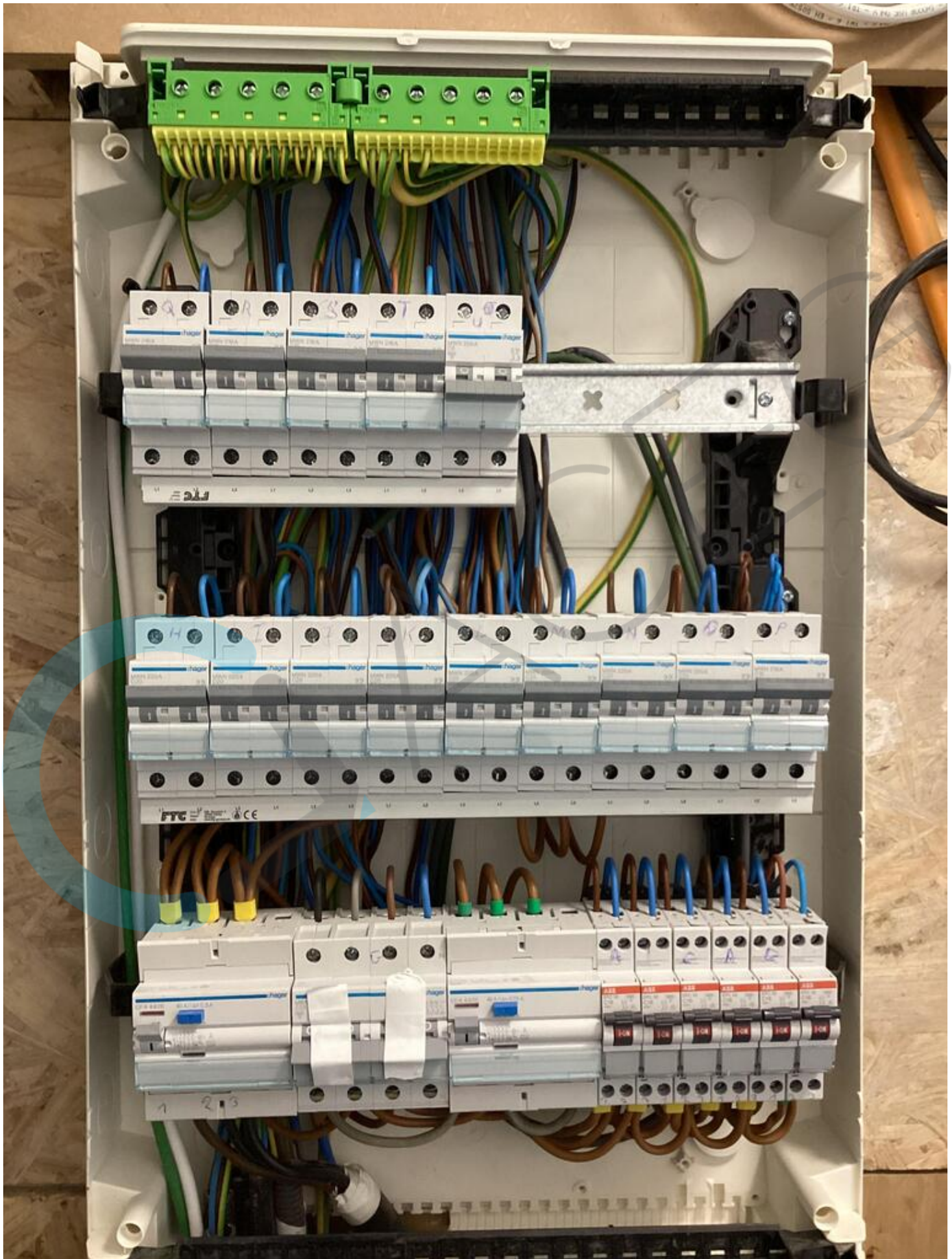



10
 12
 17
 16
 100
 15x6
 10x60
 26x60
 17x60

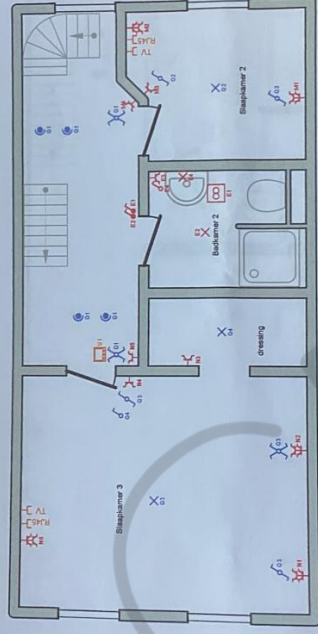

2 DE VERDIEPING

 Kevin Ganzerman
 09/10/1983

Biflex Orpiflex ALCO BATHING SYSTEM HQ 1000 BIRCHBAUMSTRASSE 1000 BIRCHBAUMSTRASSE 1000 BIRCHBAUMSTRASSE 1000 BIRCHBAUMSTRASSE	Plaats van de elektrische installatie 8400 OERHARDSDIJKEN 8400 OERHARDSDIJKEN 8400 OERHARDSDIJKEN 8400 OERHARDSDIJKEN	Installateur GACEG 177 KEVIN GANZEMAN 1000 JETTE 1000 JETTE 1000 JETTE	B. 47 Biflexschema Datum: 21/02/2023 31.2284 - 026 V.023.0303.1111
--	--	--	---

Biflex.nl, grafiekend@biflex.nl, BTW nr. BE081772511

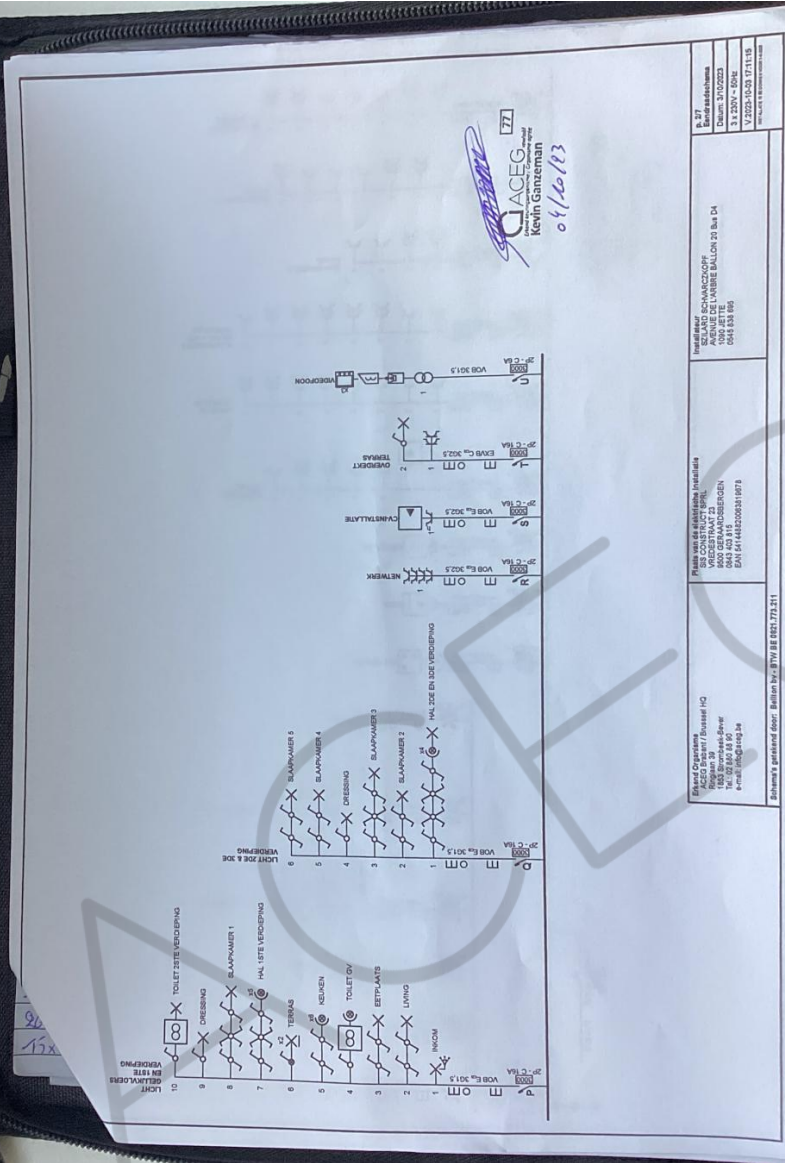



10
12
12
16
10x
15x6
10x6
26x60
12x60=90

CLACEG
Kevin Gintzenman
01/10/18

1. AF Bouwplanning Datum: 3/10/2013 3 x 250V - 50Hz V.2023-10-03 17:11:18 versie 1 van 1	Installateur SELVARO SCHWARZDOPF SELECONTRACT SPRL RUE DE LA MAIRIE 10 1000 BRUXELLES 0241 831 890	Projectie van de elektrische installatie SELCONTRACT SPRL 8000 GENVAARDSEFODEN 1000 BRUXELLES DAN 01442300331873	Schéma's getekend door: Billon B. - BTW BE 087.171.211
---	---	--	--

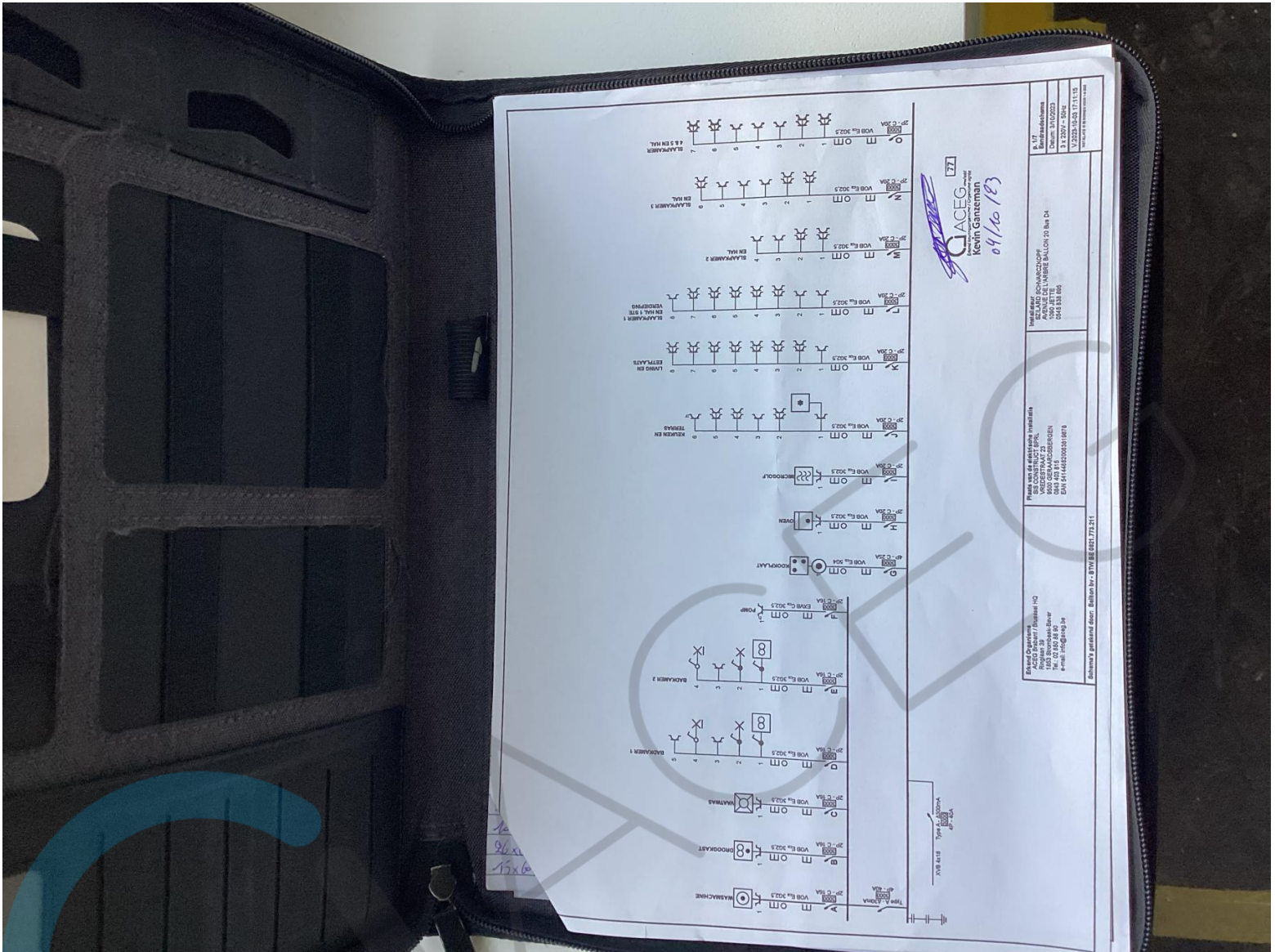

GLACIS 771
 Interieur van de Volkswagen
 Newn Gantersloh
 09/10/183

Plaats van de fabrikant's voorziefs
 BE CONTRACT F.P.A.
 8000 OBERMAARSBROEK
 049 41 441 0000/01 9878
 Email: info@fp.be

België
 BELGISCHE KONINGRIJK
 1000 BRUSSEL
 02 508 11 11
 02 508 11 11

België
 BELGISCHE KONINGRIJK
 1000 BRUSSEL
 02 508 11 11
 02 508 11 11

België's geïmporteerde door: Bultman bv B.V. BE 0827 771 211



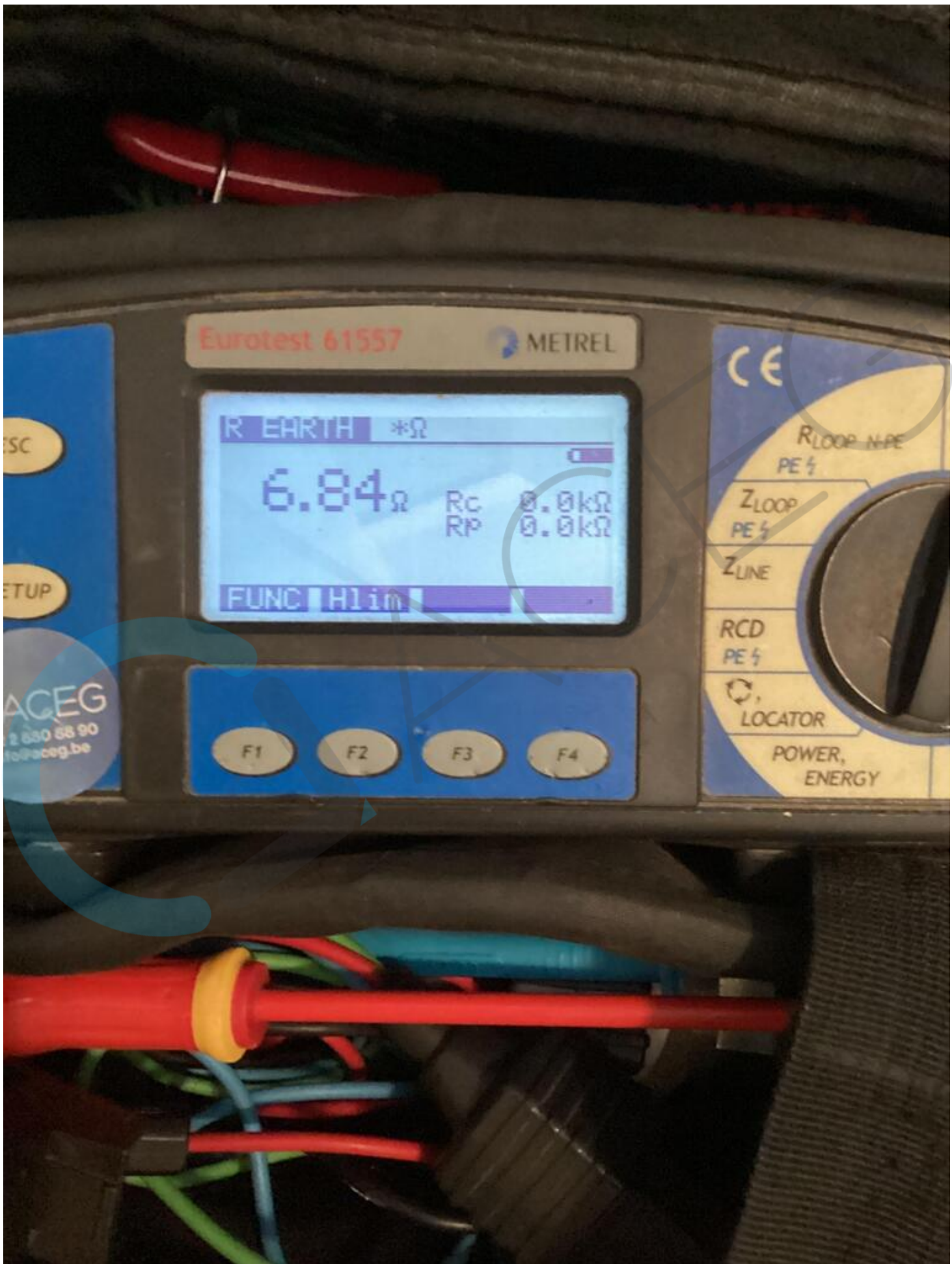

SC

ETUP

ACEG

2 630 68 90

to@aceg.be

CE

R LOOP N-PE
PE 1/2

Z LOOP
PE 1/2

Z LINE

RCD
PE 1/2

LOCATOR

POWER,
ENERGY

F1

F2

F3

F4

