

VANESSE

IMMOBILIERE

04/240.15.20

#

www.vanesse.be

A VENDRE



118 000 €

Parcelle de terrain d'une superficie totale de 1 620 m² située Grand Route à NEUPRE en zone d'habitat à caractère rural.

Réf. 2513

Grand Route 4122 Neupré -



1620 m²



0



DESCRIPTION

Parcelle de terrain d'une superficie totale de 1 620 m² située Grand Route à NEUPRE en zone d'habitat à caractère rural.

Une première partie située en lieu-dit "Pré Ailid" avec façade à rue de 44 m et cadastrée section D 289E de 1 300 m² + une partie arrière située en lieu dit "Pré Gérard" cadastrée section D 499B d'une superficie de 320 m².

Le terrain voisin de 1 387 m² est également à vendre pour le prix de 105 000 €

Coordonnées du bien

Rue	Grand Route
CP	4122
Ville	Neupré
Pays	Belgique
Latitude	50.530144
Longitude	5.528032

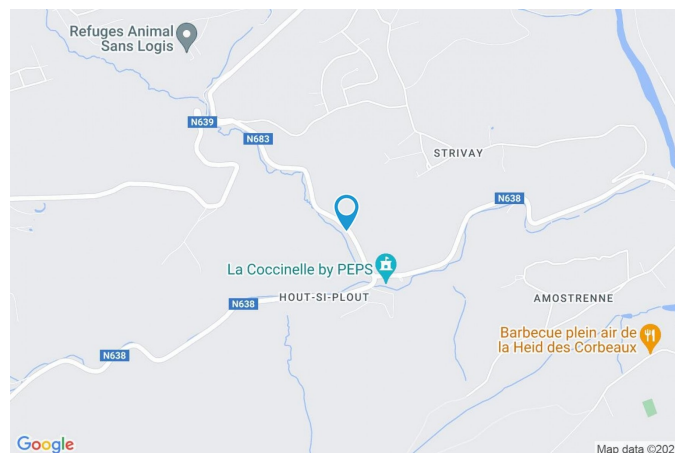

PARCELLE - DIMENSIONS ET AMÉNAGEMENTS

▶ Largeur de la façade	0.00 m
▶ Surface bâtie au sol	0.00 m ²
▶ Profondeur de la parcelle	42.05 m
▶ Surface de la parcelle	1 620.00 m ²
▶ Largeur de la parcelle	44.00 m



Informations provenant du site du cadastre



Ref. 4254967

Adresse du bien :
Grand Route 4122 Neupré -

Description globale du bien

Surface totale	1620 m ²
	Terrain à bâtir
Environnement	Zone d'habitation
Surface jardin	0 m ²

* la superficie habitable comprend toutes les pièces de la maison hors caves, garages et greniers non aménageables.



Extérieur

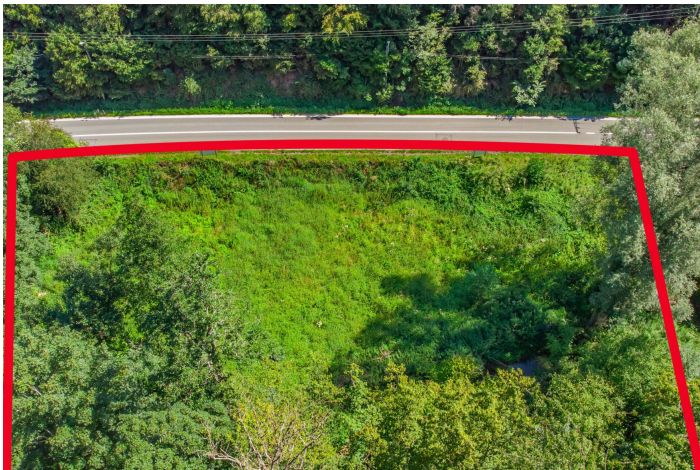

04/240.15.20

Description détaillée de l'environnement

MOBILITÉ

Aéroport	17000 m
Arrêt de bus	160 m
Accès ferroviaire	3800 m
Accès autoroutier	13000 m



Plan situation



🏠 Vanesse Immobilière
📍 Rue Thier d'Oupeye 26,
4683 Vivegnis
✉ info@vanesse.be
☎ +32 4 240 15 20
☎ +32 4 240 15 25
🌐 <http://www.vanesse.be>
IPI 508.137

👤 Vanesse Immobilière
✉ info@vanesse.be
+32 4 240 15 20
Vanesse Immobilière



FEDERIA



Loi anti-blanchiment et RGPD :
responsable : Déborah VANESSE



VANESSE

IMMOBILIERE

04/240.15.20

#

www.vanesse.be

A VENDRE



FAITES APPEL À L'IMMOBILIÈRE VANESSE
ET VOTRE TRANSACTION IMMOBILIÈRE
DEVIENDRA UN BON SOUVENIR !

SPRL IMMOBILIERE VANESSE

Thier d'Oupeye, 26 - 4683 VIVEGNIS
& Avenue du Pont, 21 - 4600 VISE

Tél : 04/240-15-20 | Fax : 04/240-15-25
E-mail : vanesse@vanesse.be

N° d'entreprise : BE0879.570.363
Agrée IPI n°508.137

HEURES D'OUVERTURE :

Bureau OUPEYE:
du lundi au vendredi de 8H30 à 12H et de 13H à 17H30

Bureau VISE:
du lundi au vendredi de 9H00 à 12H00 + le mercredi de
13 h à 18 h et le samedi de 10H00 à 15H00

+ à tout autre moment sur RDV



Notre réputation repose sur la satisfaction de nos clients.
Elle reste notre meilleure publicité, et le nombre de biens vendus le confirme.
Notre agence est spécialisée dans le courtage (vente et location) depuis 1988.



Achetez, Vendez ou louez en toute sécurité,
notre équipe de 12 professionnels vous conseille et vous accompagne
dans les démarches administratives et juridiques.

VOUS N'AVEZ PAS ENCORE TROUVÉ LE BIEN QUI VOUS CORRESPOND ?

Prenez rendez-vous avec notre équipe administrative qui vous guidera dans votre recherche.

www.vanesse.be