



Bien Sûr.

Bureau Technique Verbruggen asbl - www.btvcontrol.be

- BTV Antwerpen Tél. 03 216 28 90 btv.antwerpen@btvcontrol.be
- BTV Brabant-Wallon Tél. 081 65 84 59 btv.brabantwallon@btvcontrol.be
- BTV Bruxelles Tél. 02 230 81 82 btv.brussel@btvcontrol.be
- BTV Hainaut Tél. 064 33 64 55 btv.hainaut@btvcontrol.be
- BTV Liège Tél. 04 253 19 72 btv.liege@btvcontrol.be
- BTV Limburg Tél. 011 42 18 34 btv.limburg@btvcontrol.be
- BTV Namur / Luxembourg Tél. 083 21 35 27 btv.namur@btvcontrol.be
- BTV Oost-Vlaanderen Tél. 09 252 45 45 btv.oostvlaanderen@btvcontrol.be
- BTV Vlaams-Brabant Tél. 016 63 47 45 btv.vlaamsbrabant@btvcontrol.be
- BTV West-Vlaanderen Tél. 056 70 54 05 btv.westvlaanderen@btvcontrol.be

V. ref.: _____ N. Ref.: _____

Rapport N°: 02116 0506/04

PROCES-VERBAL DE CONTROLE D'UNE INSTALLATION ELECTRIQUE BASSE TENSION

ADRESSE DE L'INSTALLATION: 6040 Jumelet

PROPRIETAIRE: Solby H.

Adresse: _____

DEMANDEUR: _____

Adresse: _____

INSTALLATEUR: _____

Adresse: 480 728 23384

TVA ou CI: _____

EAN: _____
Ref.: _____ Compteur n°: _____
Index: _____

DESCRIPTION GENERALE, CARACTERISTIQUES, RECHERCHE ET MESURES:

Date du contrôle: 6/05/2016 Type de contrôle: examen de conformité - premier contrôle - visite de contrôle suivant: (RGIE art. 270) (RGIE art. 271) (RGIE art. 276) (RGIE art. 276bis) (A.R.4.12.2012) (RGPT art.262) (RT art. 231) (Prescriptions distributeur)

Type d'installation: Nouvelle - Extension - Modification - Temporaire - Renforcement - Vente d'habitation; Type locaux: Maison

Début travaux: Fondations avant - après 1.10.81 - Installation électrique avant - après 1.10.81 - 11.83 RGIE art.86 Appartement

Raccordement: Tension 230 V 4 Protection raccordement 40 A 2 étage

Câble aliment, tableau. princ.: 4 X 10 mm² Inter.gén.: type 40A0,3A

Type électrode de terre: boucle - barres - piquets - conducteur horizontal Schéma: TT 2/1

Nombre de tableaux: 1; Nombre de circuits term.: 16; RA: 26 Ohm; RI tot: 10 MOhm

Facteurs d'influences externes: _____

DESCRIPTION: 40A 0,3A - Tous -
40A 0,03A - Tous -

Voir schémas ci joints NOTE

CONTROLES effectués: voir verso

INFRACTIONS CONSTATÉES ET/OU NOTES: Leaut

PROCES-VERBAL DE CONFORMITE	
Vu le:	
le responsable du distributeur	
nom:	
signature:	

CONCLUSION 1. L'installation est **conforme**. Les bornes d'entrées du DPCDR général sont scellées et les schémas unifilaires et de situation ont été visés. L'installation doit être vérifiée avant le (art. 271 RGIE) ainsi qu'avant mise en service après modification ou extension importante exécutée avant cette date.

2. L'installation n'est **pas conforme**

3. L'installation peut être maintenue en service pour autant qu'il soit remédié sans retard aux infractions mentionnées et pour autant que les mesures nécessaires soient prises pour que l'installation ne présente pas de danger pour les personnes et les biens. L'installation n'est **pas conforme**. L'installation doit être vérifiée par le (même) organisme avant le: _____

DEVOIRS DU PROPRIETAIRE, GESTIONNAIRE OU LOCATAIRE - VOIR VERSO.

L'agent visiteur, (N°, nom, signature)

[Signature]

pour Le Directeur,



* VERSLAG - RAPPORT *



Siège social: Rue Neerveld 109, boîte 6, B-1200 Bruxelles

Appartement 2

1/4

- A: différentiel générale 300 MA 40A MONO
- B: différentiel Salle d'eau 30 MA 40A MONO
- C: dij de 20A, Lave vaisselle
- D: dij de 20A, Machine à laver
- E: dij de 20A, Séche linge
- F: dij de 20A, Micro-onde
- G: dij de 20A, Four
- H: dij de 6A, chauffe-eau
- I: dij de 32A, TACK
- J: dij de 16A, prise (Salon côté coffret) x1
- K: dij de 16A, penchée
- L: dij de 16A, prises (SDB) + 220V (classe).
- M: dij de 10A, Lampes (wc + penchée + Hall de nuit + Living + extracteur wc)
- N: dij de 10A, Lampes (cuisine) + SDB (lampes)
- O: dij de 16A, chambre 2
- P: dij de 16A, prises (plan travail + Hall + Frigo + côté Frigo)
- Q: dij de 16A, Lampe (bureau) et prises (Salon)
- R: dij de 16A, chambre 1 + Hall de nuit (prise).
-

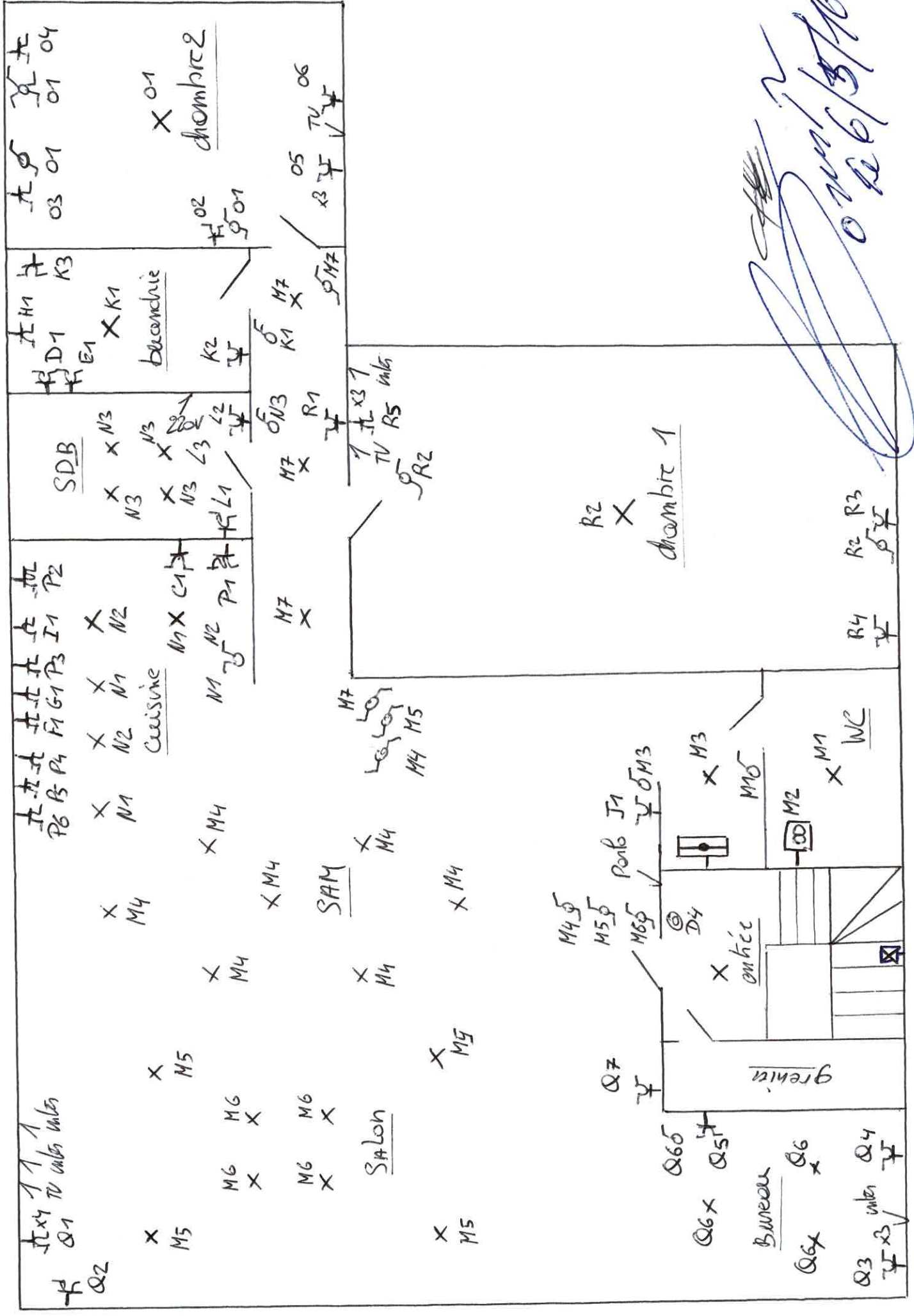

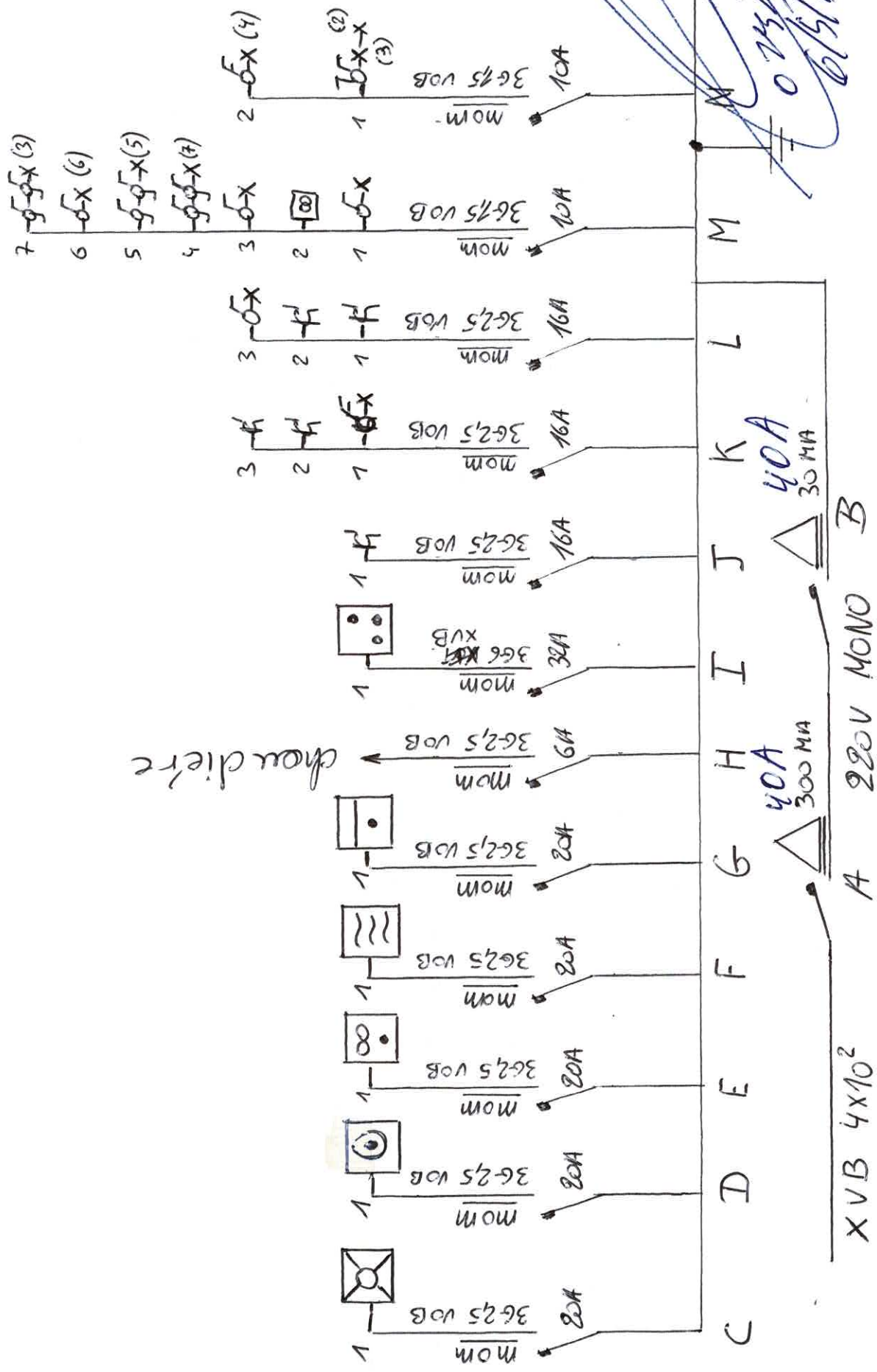

Apartment 2

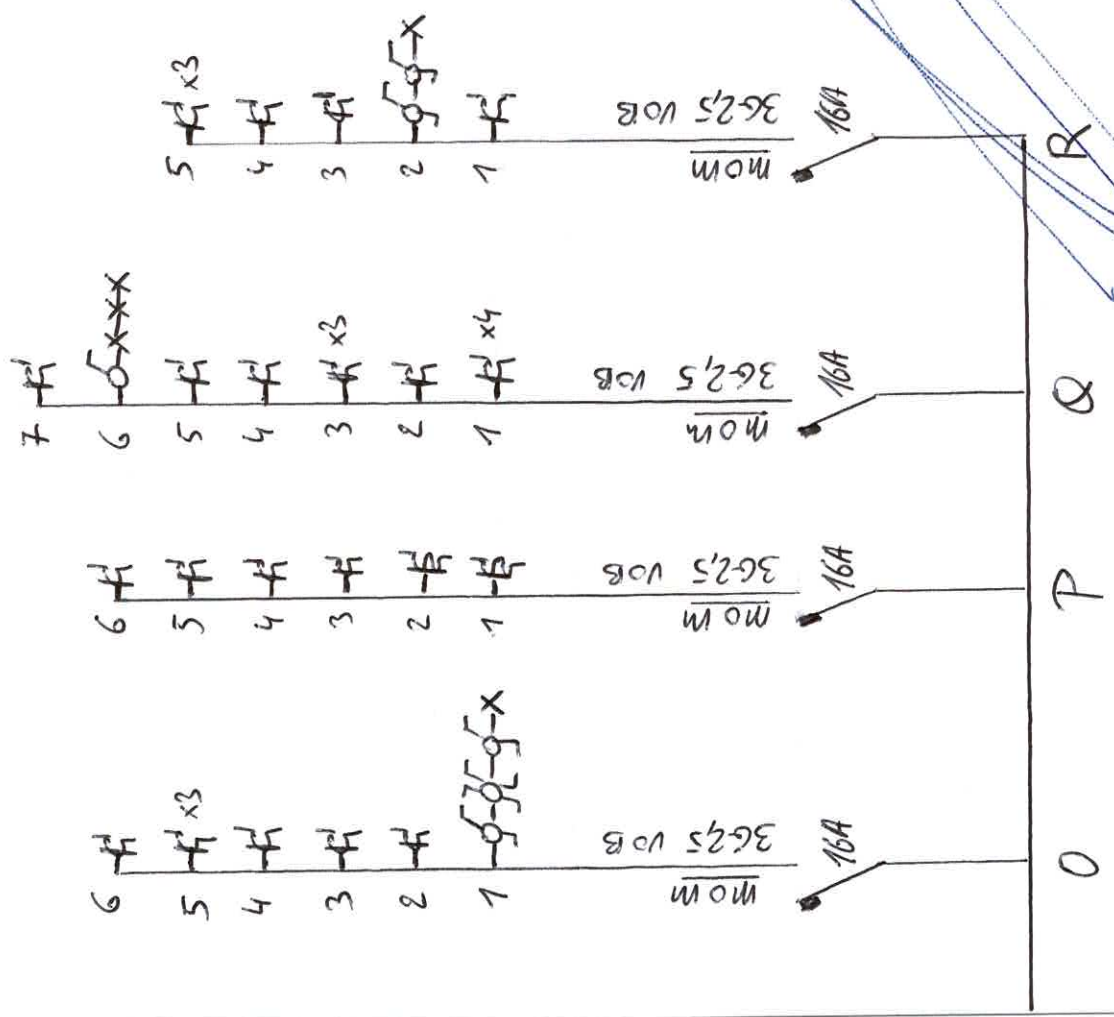

Handwritten signature: 02/15/2015
Handwritten text: 0

Appartement 2

1/4

- A: différentiel générale 300 MA 40A MONO
- B: différentiel Salle d'eau 30 MA 40A MONO
- C: dif de 20A, Lave vaisselle
- D: dif de 20A, Machine à laver
- E: dif de 20A, Séche linge
- F: dif de 20A, Micro-onde
- G: dif de 20A, Four
- H: dif de 6A, chaudière
- I: dif de 32A, Tack
- J: dif de 16A, prise (Salon côté coffret) x1
- K: dif de 16A, bouillotte
- L: dif de 16A, prises (SDB) + 220V (classe).
- M: dif de 10A, Lampes (wc + penchie + Hall de nuit + Living + extracteur wc)
- N: dif de 10A, Lampes (cuisine) + SDB (lampes)
- O: dif de 16A, chambre 2
- P: dif de 16A, prises (plan travail + Hall + Frigo + côté Frigo)
- Q: dif de 16A, Lampe (bureau) et prises (Salon)
- R: dif de 16A, chambre 1 + Hall de nuit (prise).

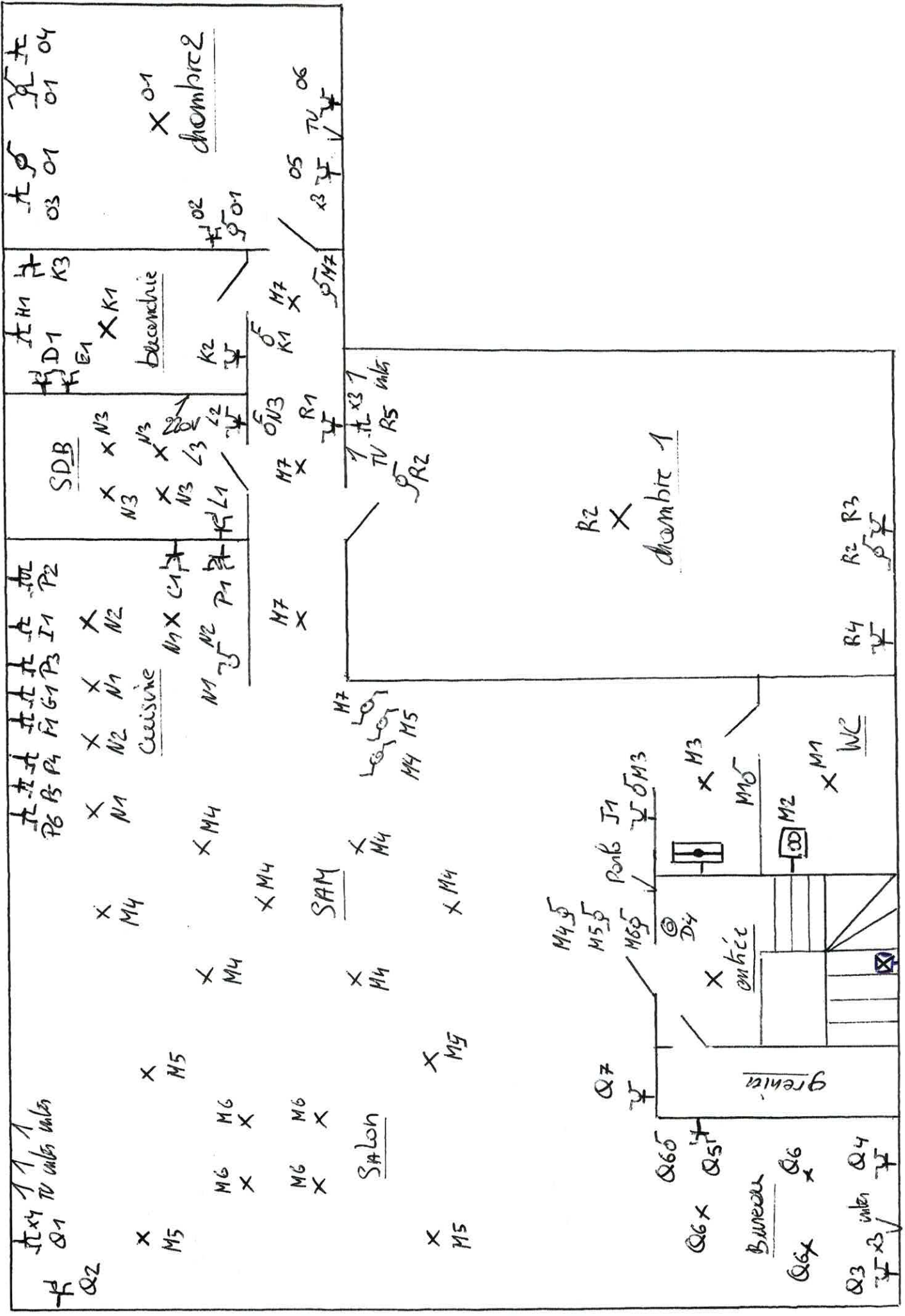

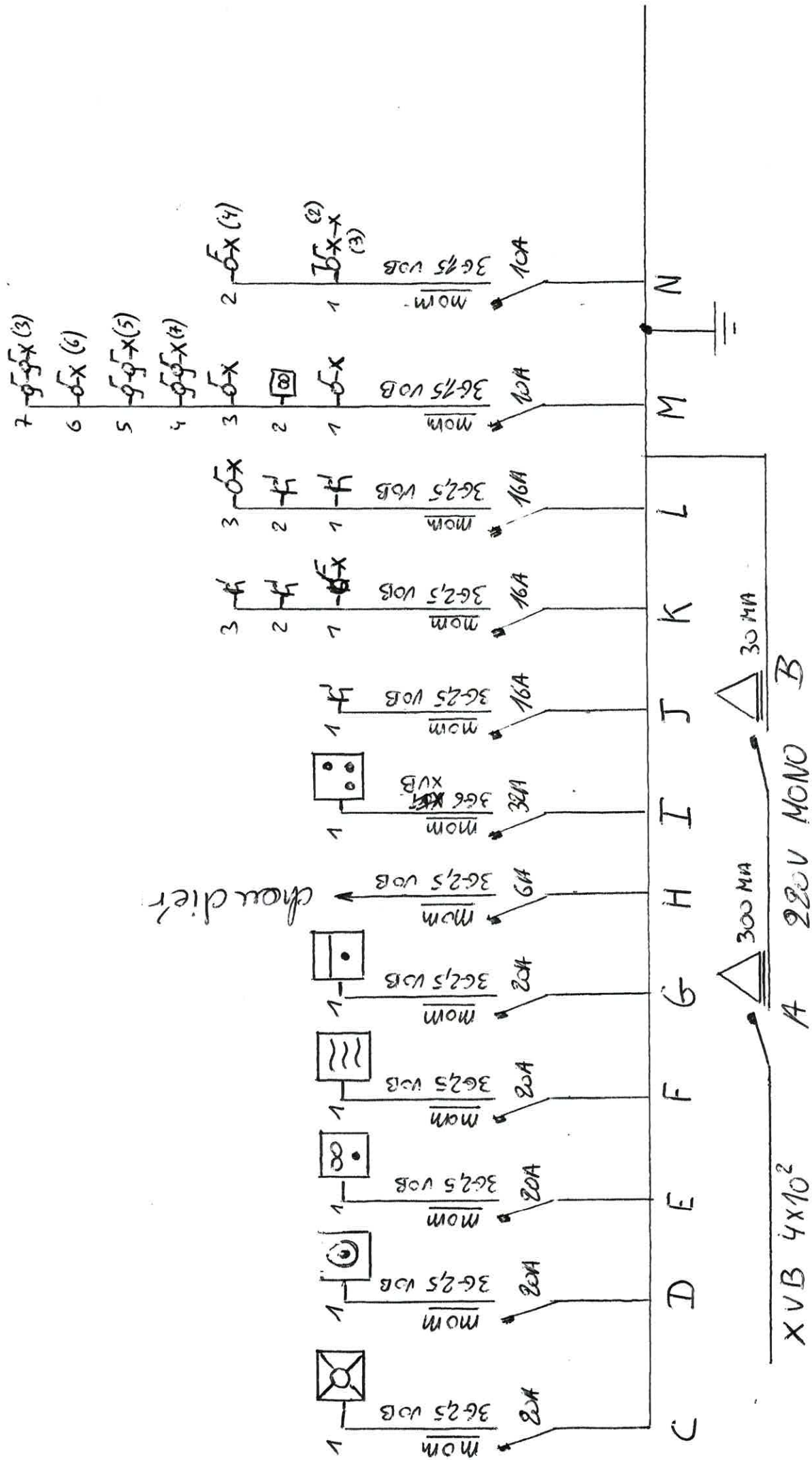

Apartment 2

4/5

