



Bier

V. ref.: _____ N. Ref.: _____ Rapport N°: 021460506p3

PROCES-VERBAL DE CONTROLE D'UNE
INSTALLATION ELECTRIQUE RACC TENSION

Bureau Technique Verbruggen asbl www.btvcontrol.be

- BTV Antwerpen Tél. 03 216 28 90 btv.antwerpen@btvcontrol.be
- BTV Brabant-Wallon Tél. 081 65 84 59 btv.brabantwallon@btvcontrol.be
- BTV Bruxelles Tél. 02 230 81 82 btv.brussel@btvcontrol.be
- BTV Hainaut Tél. 064 33 64 55 btv.hainaut@btvcontrol.be
- BTV Liège Tél. 04 253 19 72 btv.liege@btvcontrol.be
- BTV Limburg Tél. 011 42 18 34 btv.limburg@btvcontrol.be
- BTV Namur / Luxembourg Tél. 083 21 35 27 btv.namur@btvcontrol.be
- BTV Oost-Vlaanderen Tél. 09 252 45 45 btv.oostvlaanderen@btvcontrol.be
- BTV Vlaams-Brabant Tél. 016 63 47 45 btv.vlaamsbrabant@btvcontrol.be
- BTV West-Vlaanderen Tél. 056 70 54 05 btv.westvlaanderen@btvcontrol.be

ADF: _____
 _____ 6040 yimmet
 PROPRIETAIRE: _____ Salhy H.
 Adresse: _____
 DEMANDEUR: _____
 Adresse: _____
 INSTALLATEUR: _____
 Adresse: _____ 480 12825384
 TVA du CI: _____

EAN: _____
 Ref.: _____
 Index: _____
 Compteur n°: _____ a placer

DESCRIPTION GENERALE, CARACTERISTIQUES, RECHERCHE ET MESURES:

Date du contrôle: 06/05/2016 Type de contrôle: examen de conformité - premier contrôle - visite de contrôle suivant:
 (RGIE art. 270) (RGIE art. 271) (RGIE art. 276) (RGIE art. 276bis) (A.R.412.2012) (RGPT art.262) (R.T. art. 231) (Prescriptions distributeur)
 Type d'installation: Nouvelle - Extension - Modification - Temporaire - Renforcement - Vente d'habitation; Type locaux: Appartement
 Début travaux: Fondations avant - après 1.10.81 - Installation électrique avant - après 1.10.81 - 1.83 RGIE art.86
 Raccordement: Tension 230 V II Protection raccordement 40 A
 Câble aliment, tableau. princ.: 4 X 10 mm² Inter.gén.: type 40A 0,3A
 Type électrode de terre: boucle - barres - piquets - conducteur horizontal Schéma: TT
 Nombre de tableaux: 1; Nombre de circuits term.: 16; RA: 26 Ohm; RI tot 5 MOhm

Facteurs d'influences externes: _____
 DESCRIPTION: 40A 0,3A - Tous -
 40A 0,3A - Tous -
 Voir schémas ci-joints
 ROITE

CONTROLES effectués: voir verso
 INFRACTIONS CONSTATÉES ET/OU NOTES: Neant

PROCES-VERBAL DE CONFORMITE
Vu le:
le responsable du distributeur
nom:
signature:

EAN: 5414496 600 135 444 68

CONCLUSION 1. L'installation est conforme. Les bornes d'entrées du PCDR général sont scellées et les schémas unifilaires et de situation ont été visés. L'installation doit être vérifiée avant le 05/10/17 (art. 271 RGIE) ainsi qu'avant mise en service après modification ou extension importante exécutée avant cette date.

2. L'installation n'est pas conforme

3. L'installation peut être maintenue en service pour autant qu'il soit remédié sans retard aux infractions mentionnées et pour autant que les mesures nécessaires soient prises pour que l'installation ne présente pas de danger pour les personnes et les biens. L'installation n'est pas conforme. L'installation doit être vérifiée par le (même) organisme avant le: _____

DEVOIRS DU PROPRIETAIRE, GESTIONNAIRE OU LOCATAIRE: VOIR VERSO.

L'agent visiteur, (N°, nom, signature) _____ pour Le Directeur, _____

* VERSLAG - RAPPORT *



Siège social: Rue Naerveld 109, boîte 6, B-1200 Bruxelles

Appartement 1

4/4

- A: différentiel générale 300 mA 40A MONO
- B: différentiel Salle d'eau 30mA 40A MONO
- C: dif de 20A, Lave vaisselle
- D: dif de 20A, Four
- E: dif de 6A, chaudière
- F: dif de 20A, Micro-onde
- G: dif de 32A, Tack
- H: dif de 20A, Machine à laver
- I: dif de 20A, Séche-linge
- J: dif de 16A, prises (cuisine)
- K: dif de 16A, prises + lampe (beranduc) (+ 220V (bire)) (+ prises SDB.)
- L: dif de 16A, chambre 1 + prise (Hall de nuit)
- M: dif de 10A, Lampes (WE + pendrive + Living + bureau)
Extracteur (WE).
- N: dif de 10A, Lampe (SDB + Hall de nuit)
- O: dif de 10A, Lampe (cuisine)
- P: dif de 16A, chambre 2
- R: dif de 16A, prises (salon + côté coffret + côté parlophone)
- S: dif de 16A, Libre

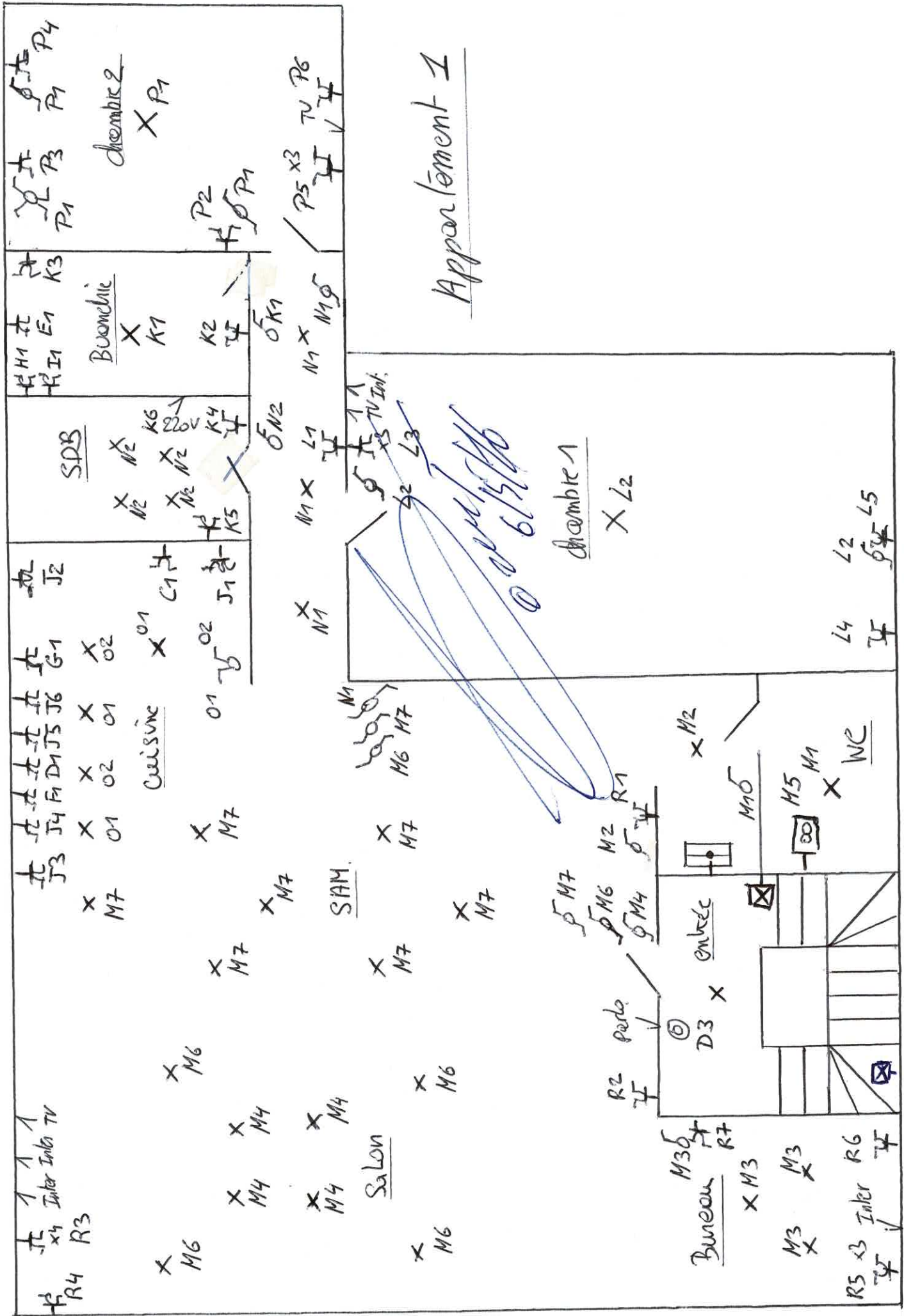

Appartement 1

Chambre 1
X L2

L2
L4
L5

Bureau
X M3

M3
X M3
R5
X3
Inter
R6

SAM.

Salon

SDB

Buanderie

Chambre 2

Appaulement 1

3/4.

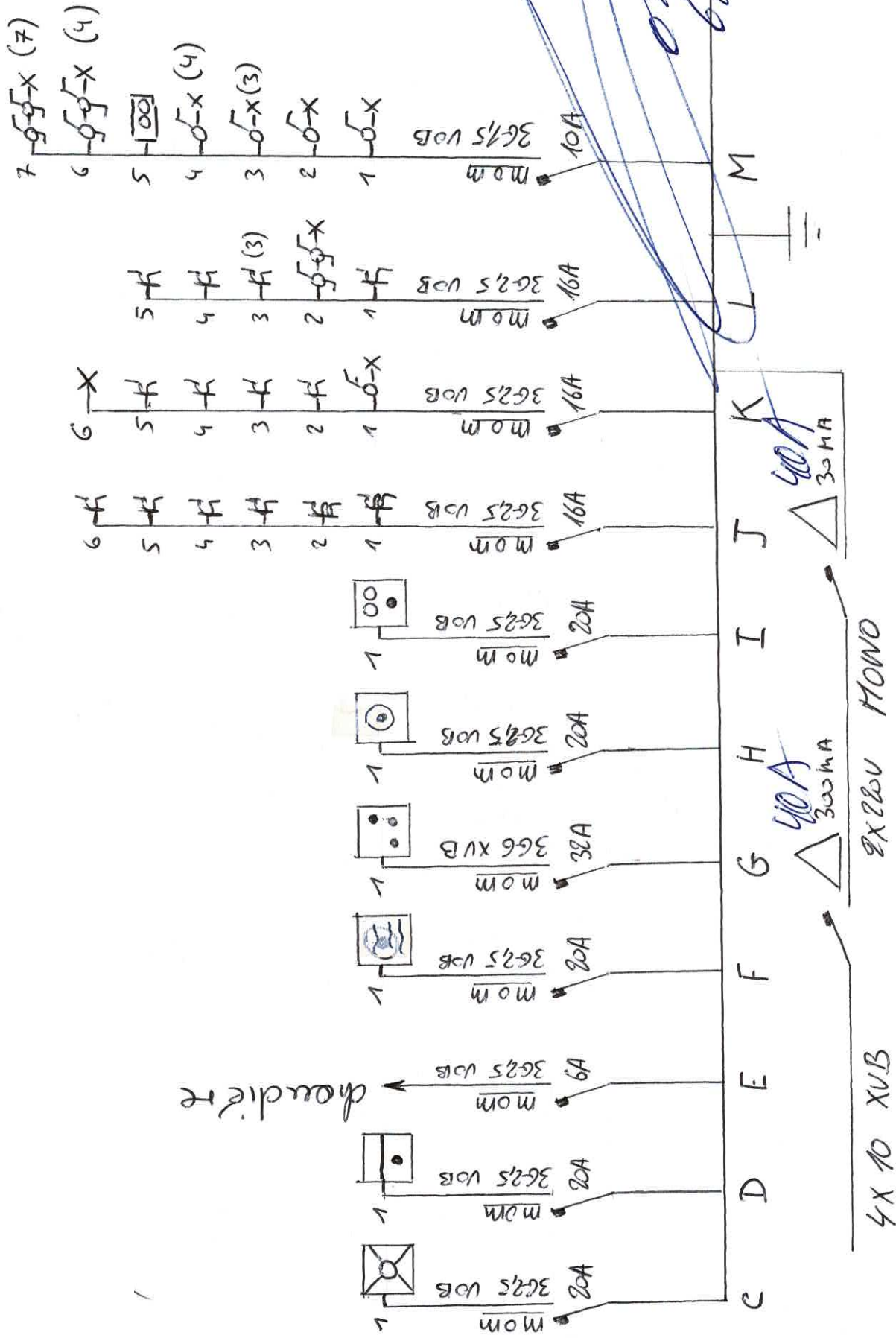

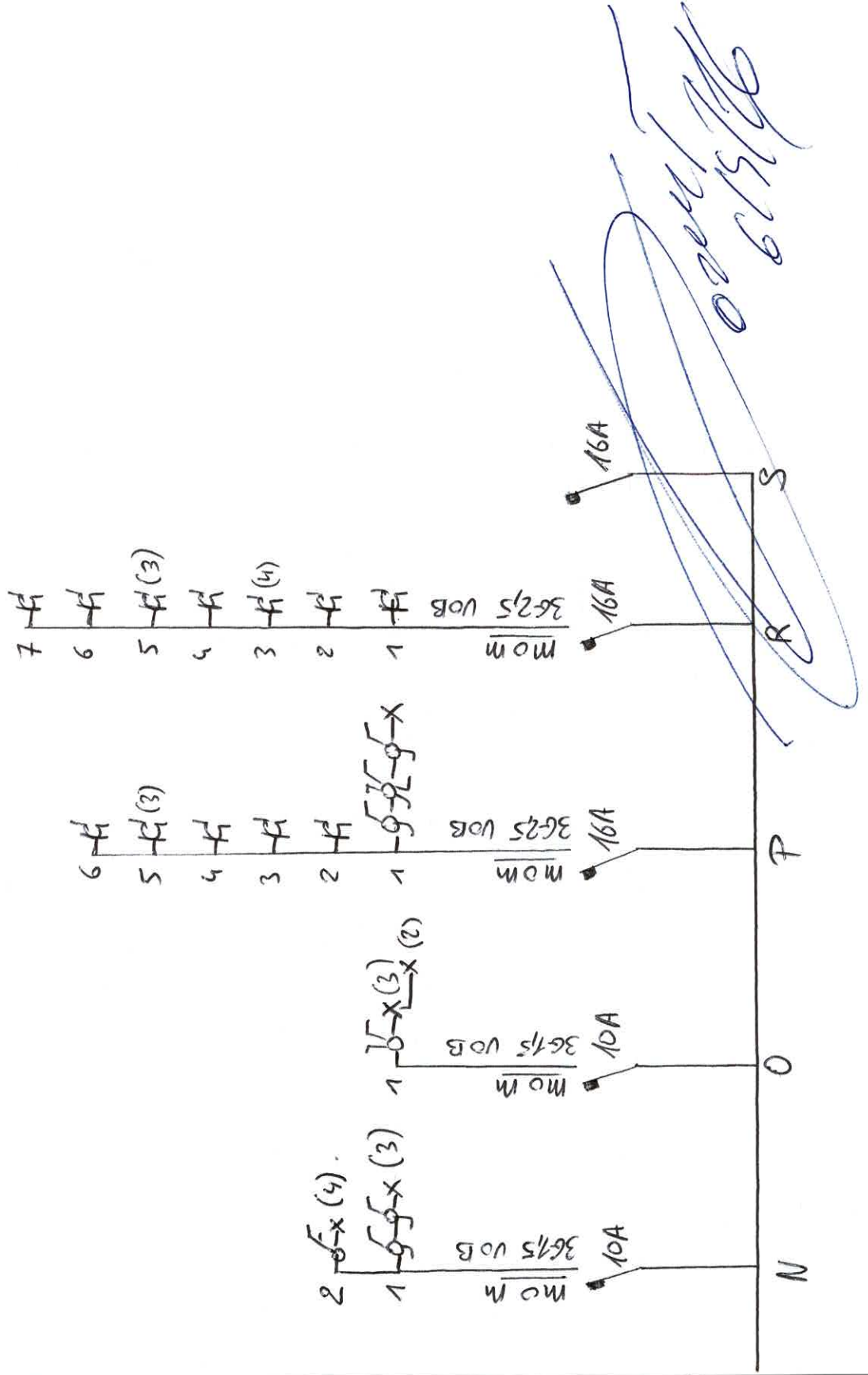

Appontement 1

- A: différentiel générale 300mA 40A MONO
- B: différentiel Salle d'eau 30mA 40A MONO
- C: dif de 20A, Lave vaisselle
- D: dif de 20A, Four
- E: dif de 6A, chaudière
- F: dif de 20A, Micro-onde
- G: dif de 32A, Tack
- H: dif de 20A, Machine à laver
- I: dif de 20A, Séche-linge
- J: dif de 16A, prises (cuisine)
- K: dif de 16A, prises + lampe (bureau) + (prises SDB) + (220v classe)
- L: dif de 16A, chambre 1 + prise (Halle de nuit)
- M: dif de 10A, Lampes (WE + pendule + Living + bureau)
Extracteur (WE)
- N: dif de 10A, Lampe (SDB + Halle de nuit)
- O: dif de 10A, Lampe (cuisine)
- P: dif de 16A, chambre 2
- R: dif de 16A, prises (salon + côté coffret + côté perlophone)
- S: dif de 16A, Libre

A

Appareillement 1

3/4.

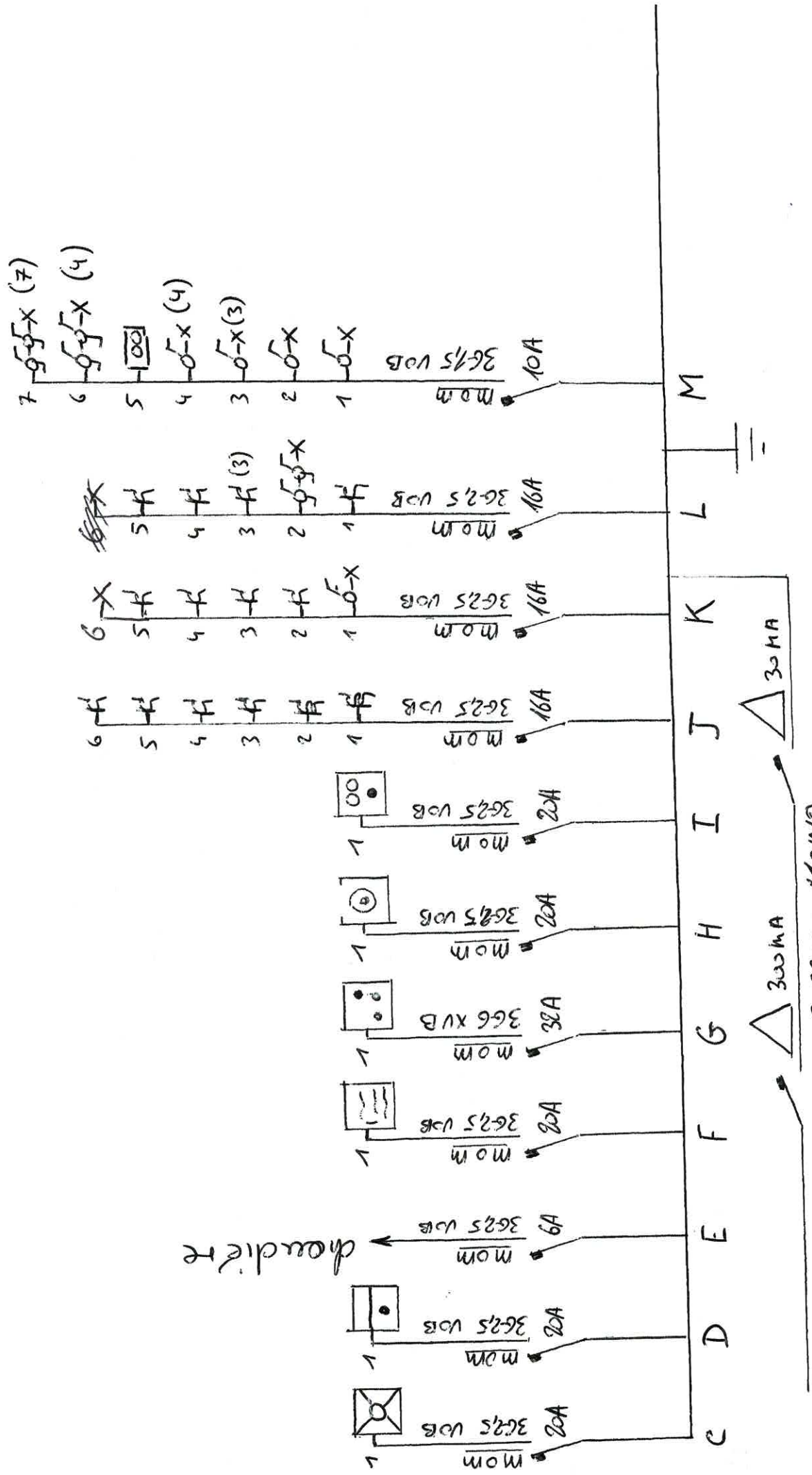

Apponément 1

4/4

