



Bien

Bureau Technique Verbruggen asbl www.btvcontrol.be

302

V. ref.: _____ N. Ref.: _____ Rapport N°: 02/H60506/10

PROCES-VERBAL DE CONTROLE D'UNE INSTALLATION ELECTRIQUE RACC F TENSION

ADRESSE DE L'INSTALLATION : 60 rue ymae

PROPRIETAIRE : _____

Adresse : _____

DEMANDEUR : _____

Adresse : _____

INSTALLATEUR : _____

Adresse : 480-10823387
TVA ou CI : _____

- BTV Bruxelles
- BTV Hainaut
- BTV Liège
- BTV Limburg
- BTV Namur / Luxembourg
- BTV Oost-Vlaanderen
- BTV Vlaams-Brabant
- BTV West-Vlaanderen

EAN: _____
 Ref.: _____ Compteur n°: a place
 Index: _____

DESCRIPTION GENERALE CARACTERISTIQUES RECHERCHE ET MESURES:

Date du contrôle : 06/05/2016 Type de contrôle : examen de conformité - premier contrôle - visite de contrôle suivant: (RGIE art. 270) (RGIE art. 271) (RGIE art. 276) (RGIE art. 276bis) (A.R. 4.12.2012) (RGPT art. 262) (RTI, art. 231) (Prescriptions distributeur)

Type d'installation : Nouvelle - Extension - Modification - Temporaire - Renforcement - Vente d'habitation ; Type locaux : Appartement

Début travaux : Fondations avant - après 1.10.81 - Installation électrique avant - après 1.10.81 - 1.1.83 RGIE art.86

Raccordement : Tension 230 V 4 Protection raccordement 40 A

Câble aliment, tableau. princ. : 4 X 10 mm² Inter.gén. : type 40A0,3A

Type électrode de terre : boucle - barres - piquets - conducteur horizontal Schéma : TT

Nombre de tableaux : 1 ; Nombre de circuits term. : 16 ; RA : 26 Ohm; RI tot 5 MOhm

Facteurs d'influences externes: _____

DESCRIPTION: 40A 0,3A Tous -
40A 0,03A Tous -
Tous schemas ci-joints

CONTROLES effectués : voir verso

INFRACTIONS CONSTATÉES ET/OU NOTES : Neant

PROCES-VERBAL DE CONFORMITE	
Vu le :	
le responsable du distributeur	
nom :	
signature :	

Note : Appareils d'éclairage
à nouveau placés dans la
SdB

CONCLUSION

1. L'installation est **conforme**. Les bornes d'entrées du DPCDR général sont scellées et les schémas unifilaires et de situation ont été visés. L'installation doit être vérifiée avant le 6/05/2017 (art. 271 RGIE) ainsi qu'avant mise en service après modification ou extension importante exécutée avant cette date.

2. L'installation n'est pas conforme

3. L'installation peut être maintenue en service pour autant qu'il soit remédié sans retard aux infractions mentionnées et pour autant que les mesures nécessaires soient prises pour que l'installation ne présente pas de danger pour les personnes et les biens. L'installation n'est pas conforme. L'installation doit être vérifiée par le (même) organisme avant le :

DEVOIRS DU PROPRIETAIRE, GESTIONNAIRE OU LOCATAIRE : VOIR VERSO

L'agent visiteur,
 (N°, nom, signature) 02/H60506/10

pour Le Directeur,



* V E R S L A G - R A P P O R T *



Siège social: Rue Neerveld 109, boîte 6, B-1200 Bruxelles

Rez de chaussée

1/4

- A: différentiel générale 300 MA 40A MONO
 - B: différentiel Salle d'eau 30MA 40A MONO
 - C: dij de 20A, Se'che linge
 - D: dij de 20A, Lave vaisselle
 - E: dij de 20A, Machine à laver
 - F: dij de 20A, Four
 - G: dij de 20A, Micro-onde
 - H: dij de 16A, prises (cuisine) plom Travail + Hotte + Frigo
+ côté Frigo
 - I: dij de 32A, TRACK
 - J: dij de 16A, prises (Salon x5) + lampe (entrée Hall)
 - K: dij de 16A, lampes (WC + débarras) + échâctem (wc) +
prises (Hall d'entrée et Salon côté Radiateur)
 - L: dij de 10A, Lampes Living
 - M: dij de 10A, lampes (cuisine + Hall de nuit + extérieur)
 - N: dij de 16A, chambre 2 + prise extérieur
 - O: dij de 16A, chambre 1 + prise (Hall de nuit)
 - P: dij de 6A, chaudière
 - Q: dij de 16A, Bronchie
 - R: dij de 16A, SDB (Compt + prises)
+ leds.
-

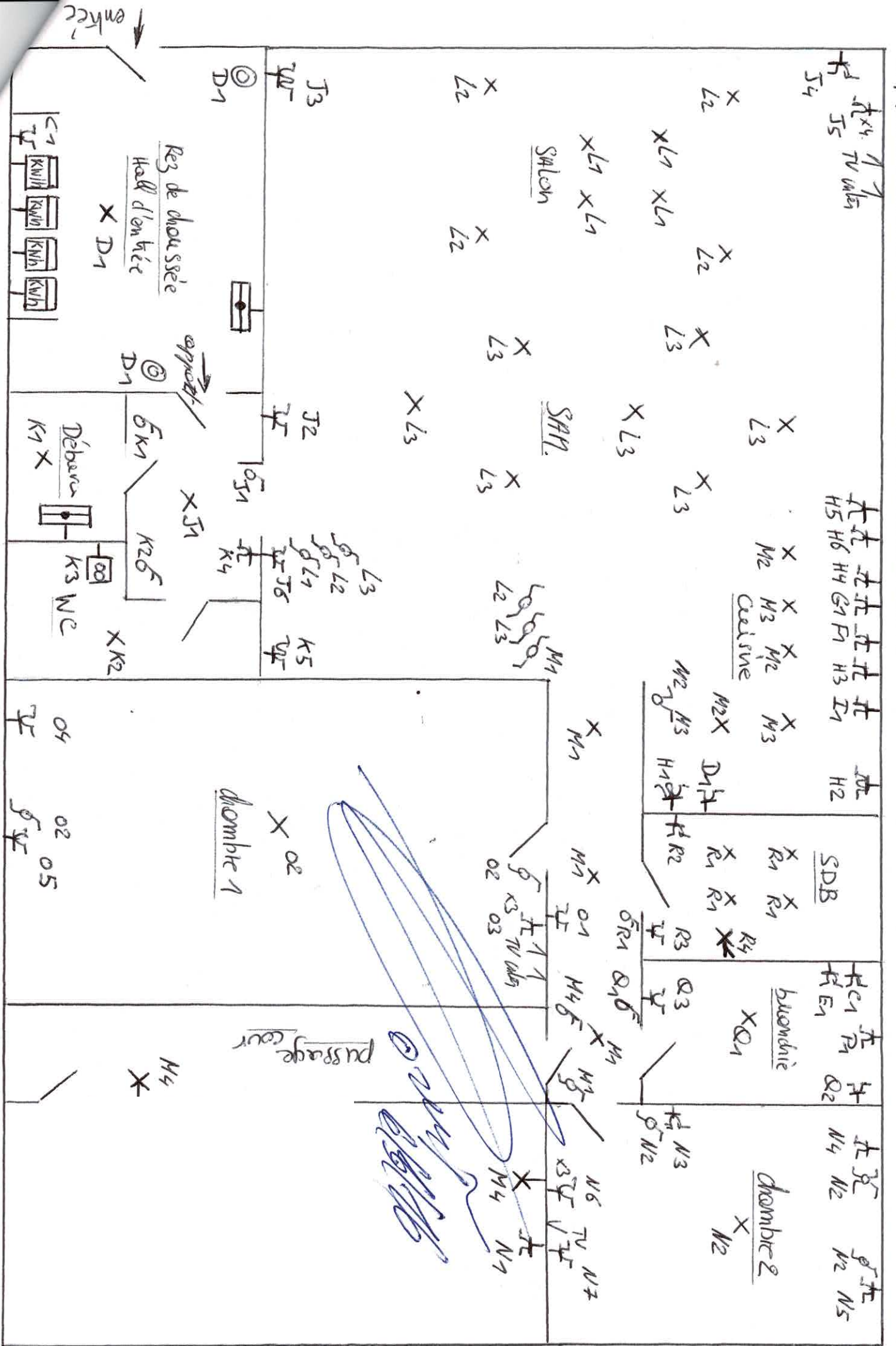

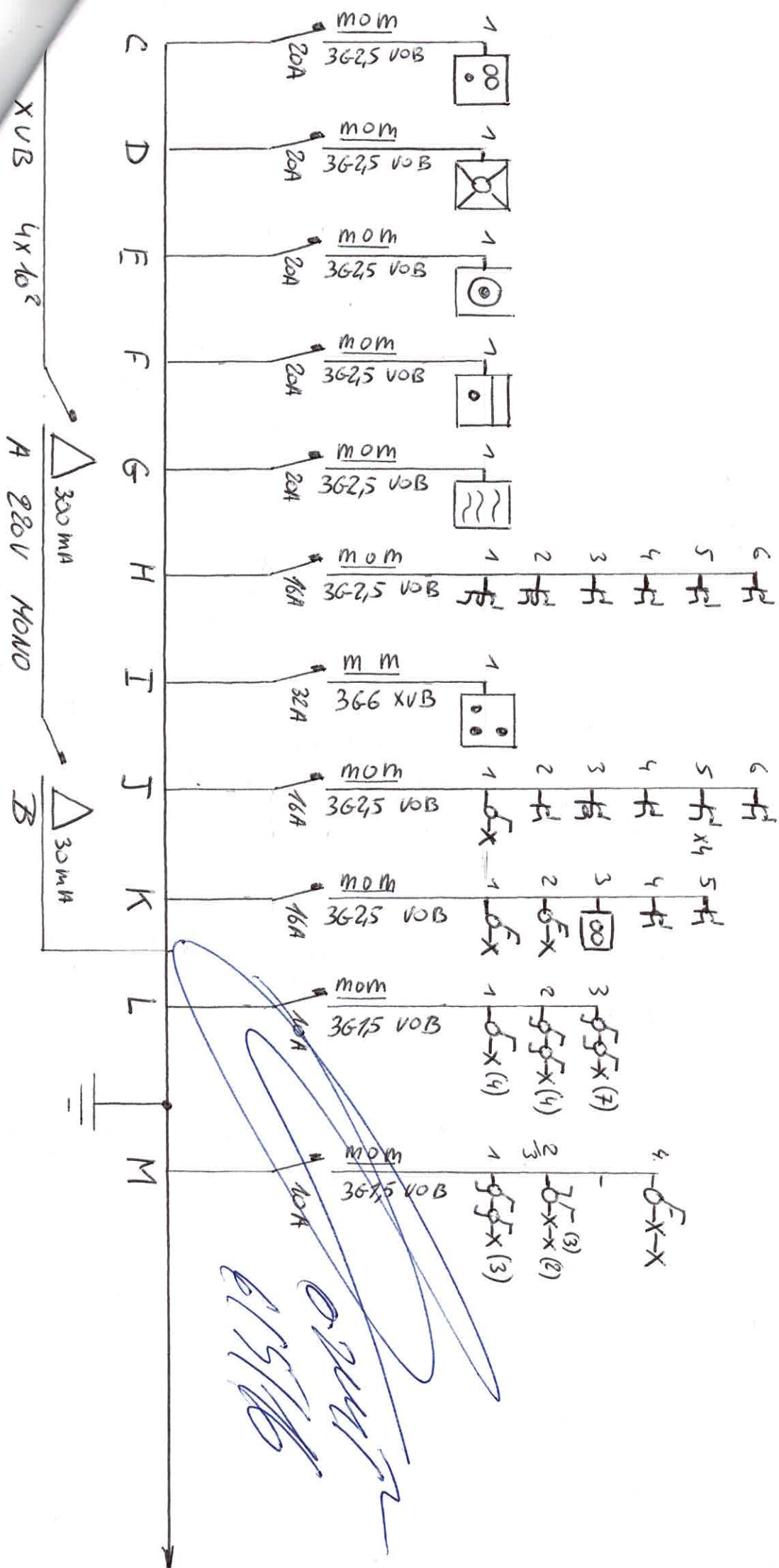

Handwritten signatures and scribbles in blue ink.
 6/15/16

Apportement Reg de charge

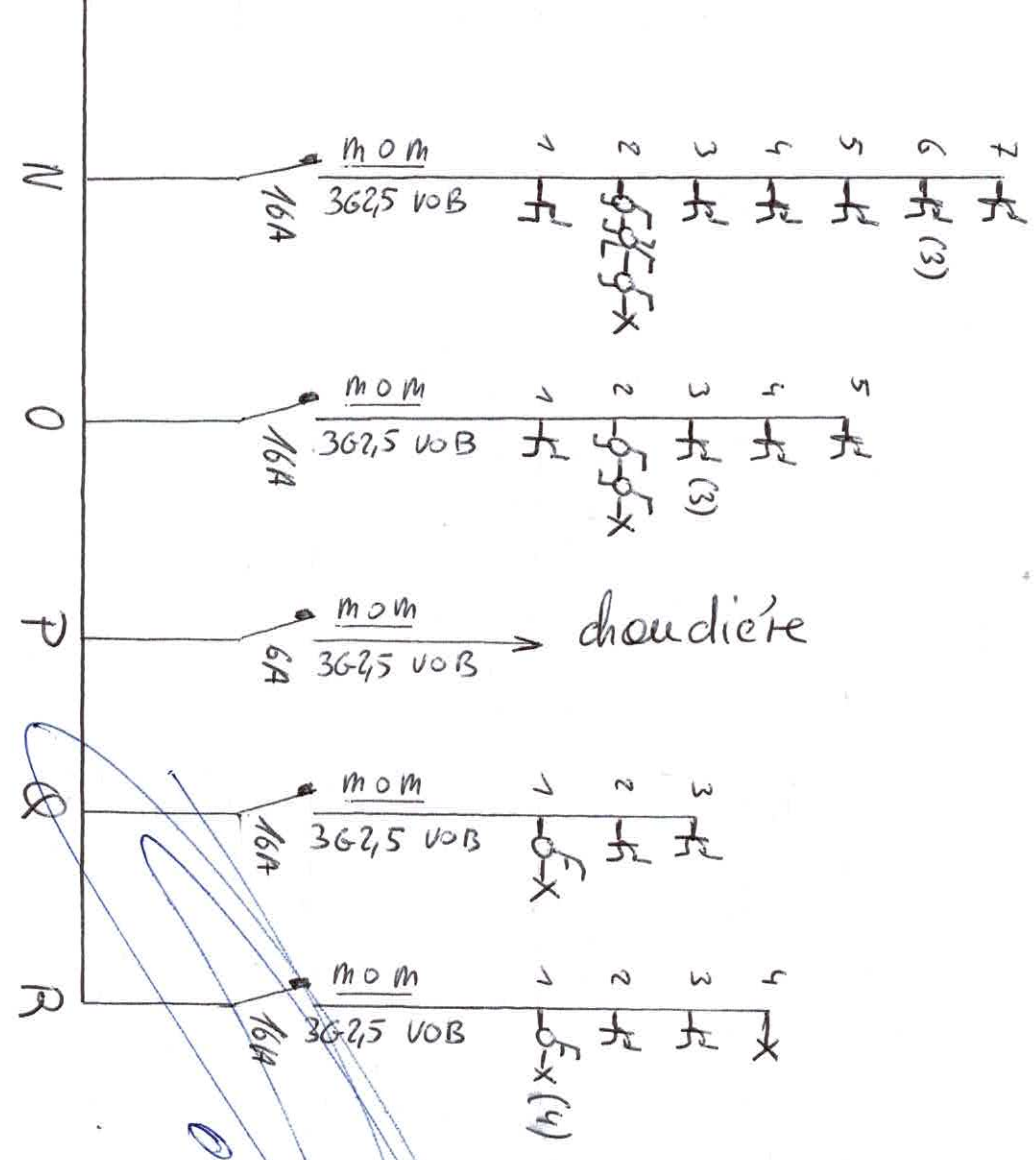

~~0 200/15 AB~~
~~0 6/15 AB~~

1

Leg de chaussee

- A: différentiel générale 300 MA 40A MONO
- B: différentiel Salle d'eau 30MA 40A MONO
- C: dij de 20A, Seche linge
- D: dij de 20A, Lave vaisselle
- E: dij de 20A, Machine a laver
- F: dij de 20A, Four
- G: dij de 20A, Micro-onde
- H: dij de 16A, prises (cuisine) plom Travail + Hotte + Frigo
+ côté Frigo
- I: dij de 32A, TRACK
- J: dij de 16A, prises (Salon x5) + lampe (entrée Hall)
- K: dij de 16A, lampes (wc + débaras) + échâteun (wc) +
prises (Hall d'entrée et Salon côté Radiateur)
- L: dij de 10A, lampes Living
- M: dij de 10A, lampes (cuisine + Hall de nuit + extérieur)
- N: dij de 16A, chambre 2 + prise extérieur
- O: dij de 16A, chambre 1 + prise (Hall de nuit)
- P: dij de 6A, chaudière
- Q: dij de 16A, Bronchie
- R: dij de 16A, SDB (Compt + prises)
+ leds

Appartement au rez de chaussée

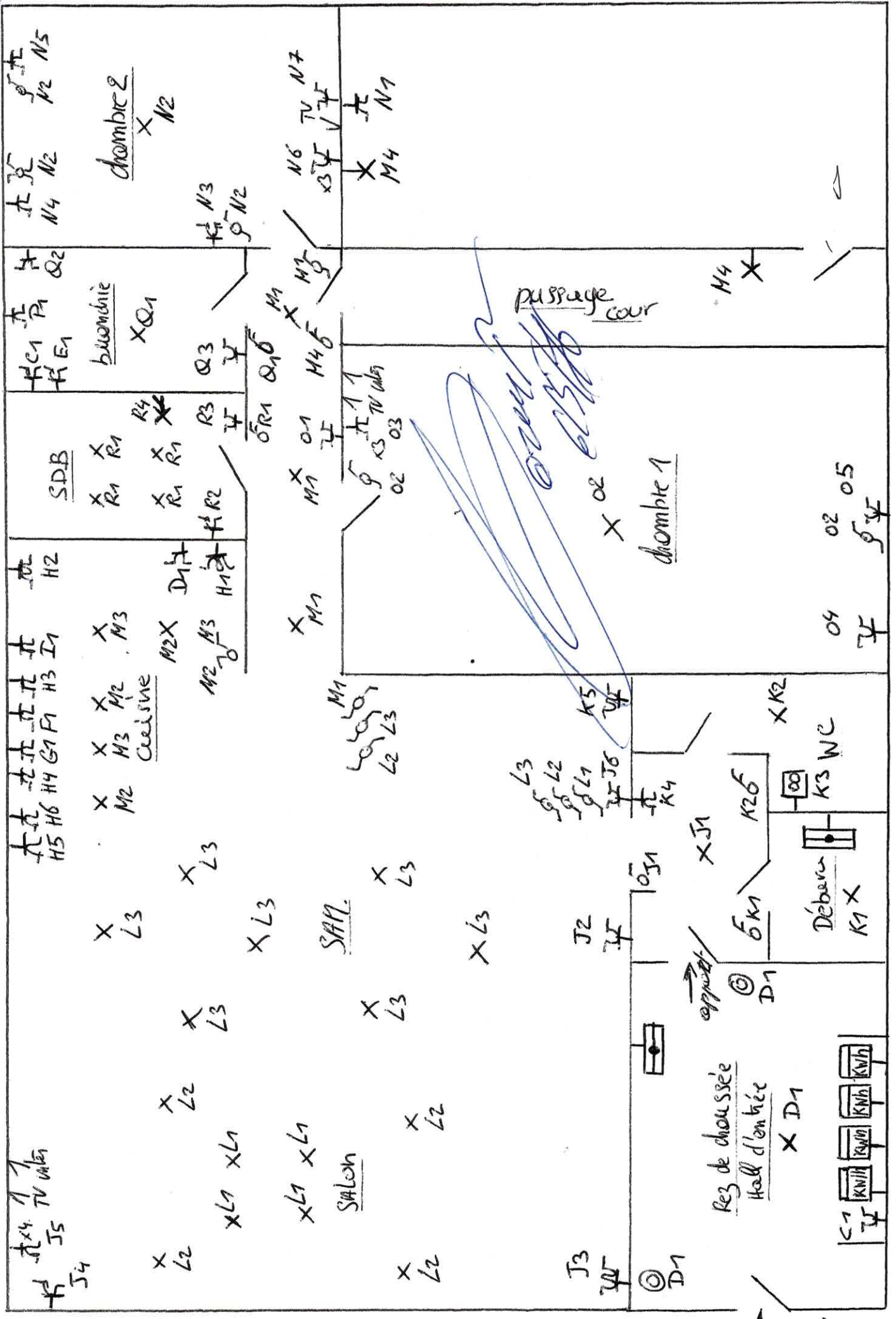

Appareillement Rez de chaussée

3/4

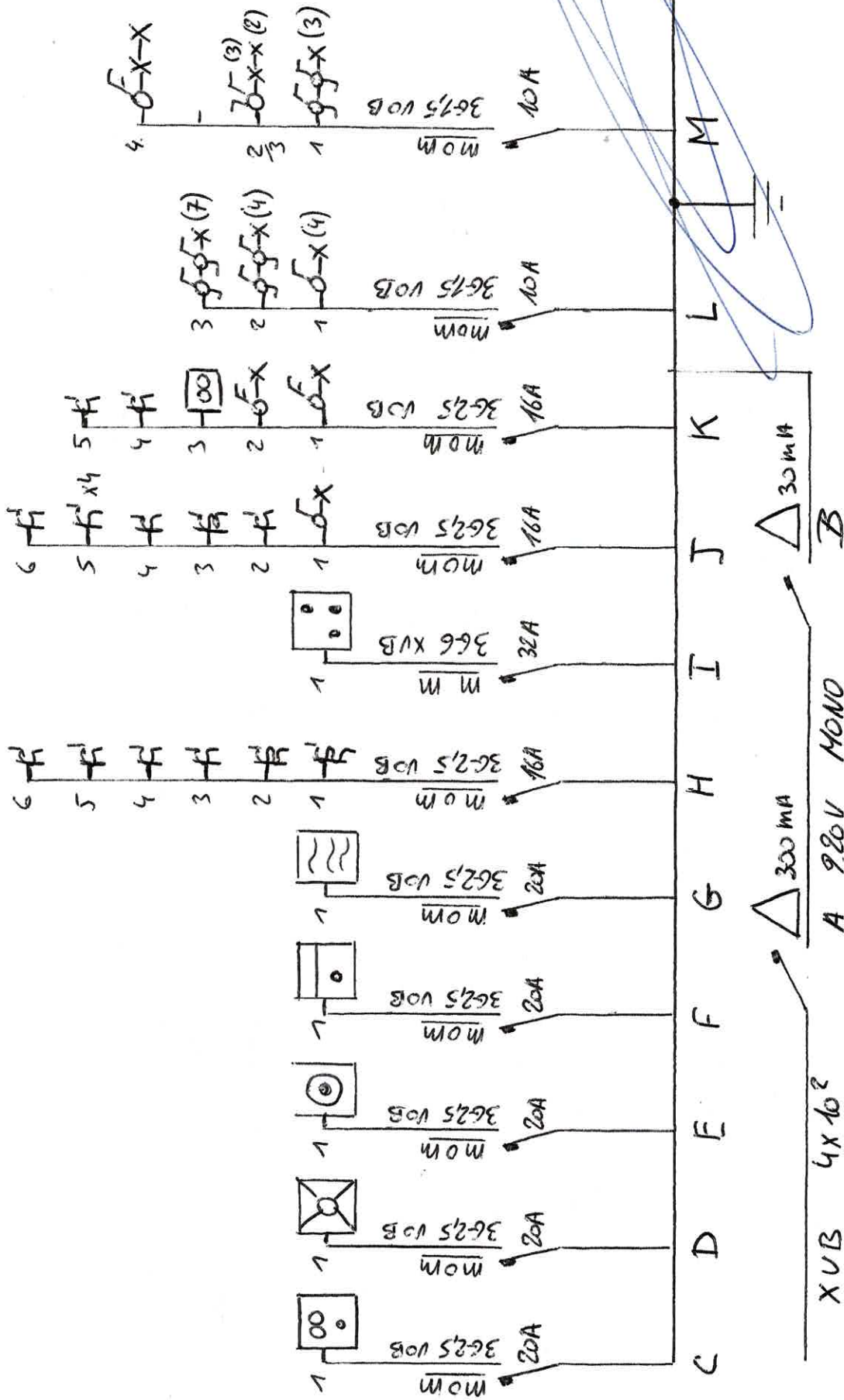

Appartement Rez de chaussée

