BAVIÈRE

RECONSTRUIRE. RECONNECTER. REVIVRE.

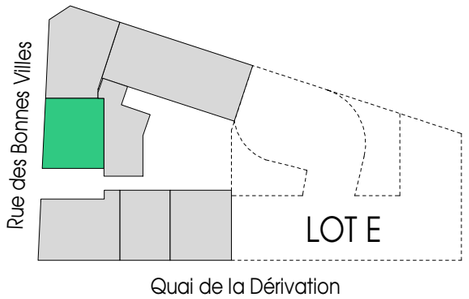

APPARTEMENT

D3.05.1

Immeuble	D3
Etage	+5
Chambre	2
Surface brute	106.7 m²
Surface balcon/terrasse	84.5 m²

Légende

- DF — Double-flux
- Faux-plafond
- Poutre
- Carrelage
- H.A.: 0 — Hauteur allège par défaut = 0, sauf mention contraire

N E S O

0 0.5 1 1.5 2 2.5 3 mètres

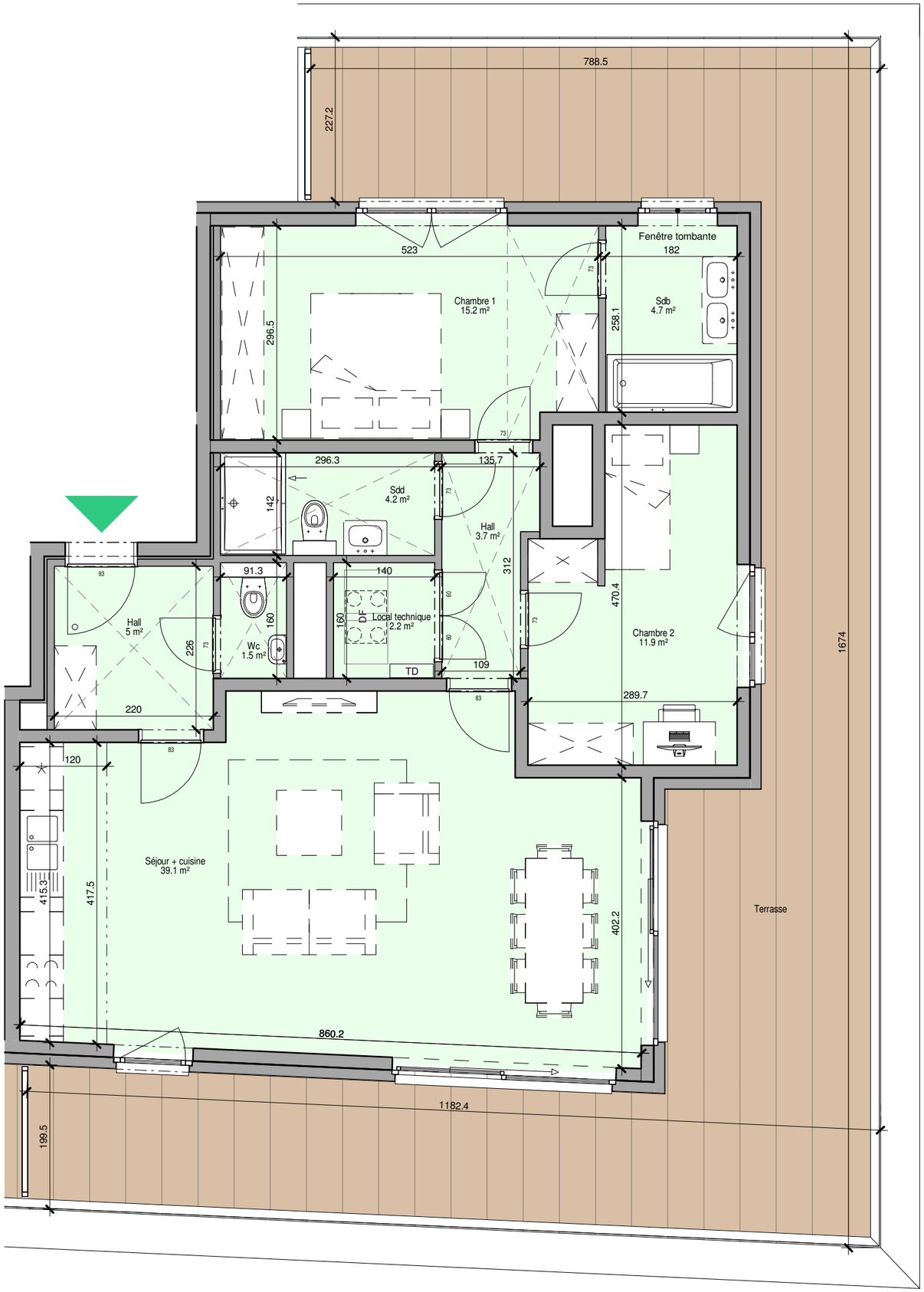

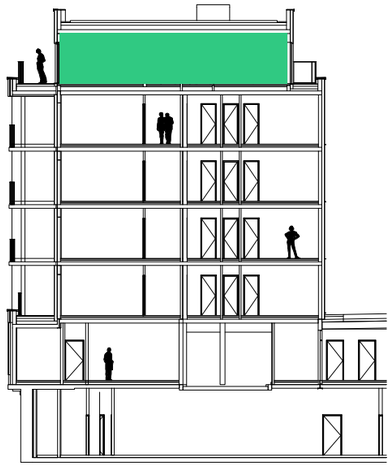

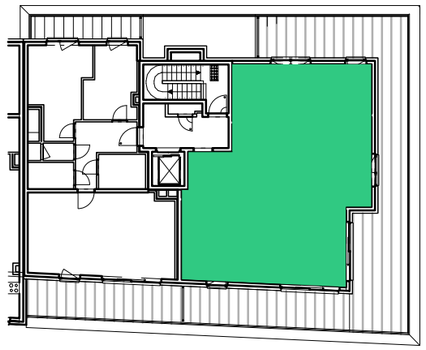

Rue des Bonnes villes

DOCUMENT NON CONTRACTUEL,
MOBILIER ET CUISINE A TITRE INDICATIF

UrBa LIÈGE · THOMAS & PIRON BATIMENT · BPI

BAVIERE DEVELOPPEMENT SA
5 rue Sainte-Marie - 4000 Liège
info@baviere-liege.be