

Province de LIEGE
Commune de WELKENRAEDT

SITUATION
Rue de l'Église 45
4940 WELKENRAEDT

CADASTRE
Div 1 sect A n° 220V3

OBJET :
CONSTRUCTION D'UN IMMEUBLE DE 15 APPARTEMENTS ET DEUX BUREAUX

RENDEUR(S)
G. COLLARD sa
Quatre Chemins 53
4800 LIEGE

BUREAU D'ETUDE

BRUNO JACOBS ADVICE & INVESTMENT sprl
Rue Fond des Ternes 405
4000 LIEGE
Monsieur JACOBS Bruno
tél. : 047758.09.44
Mail : info@brunocollard.be

BREUER
BUREAU D'ARCHITECTURE & D'EXPERTISE

BUREAU D'ARCHITECTES BREUER sprl
route de Hombourg 4 - 4841 HENRI-CHAPPELLE
tél. : 087681.1165, Cell. : 0460138.036
Email : architectes.breuer@gmail.com
RPM N°verre : 19821.465.878

PROJET EXECUTION
PLAN DU TROISIEME ETAGE

Echelles - Contenu : 1/50 Vues en plan - élévations - coupes
1/200 Implantation
1/40000

DOSSIER : D-2016 DATE : 01 Juin 2021 FEUILLE N° : 07

Les plans restent la propriété de l'architecte. Les mesures et les notes doivent être vérifiées par l'entrepreneur. Le dimensionnement des éléments de stabilité est donné à titre indicatif. L'entrepreneur est tenu de faire vérifier la stabilité et la technologie des éléments constituant le présent projet par un bureau d'étude.

Nom	Section	Nom	Section
PI 1	BA 14x37 cm	C3.1	Tube carré 100x5 mm
PI 2	BA 14x37 cm	C3.2	BA 19x25 cm
PI 3	HFA 200		
PI 4	HFA 200		
PI 5	BA 14x37 cm		
PI 6	BA 19x25 cm		
PI 7	BA 14x35 cm		
PI 8	HFA 200		
PI 9	HFA 200		
PI 10	PI 300		
PI 11	PI 300		
PI 12	PI 300		

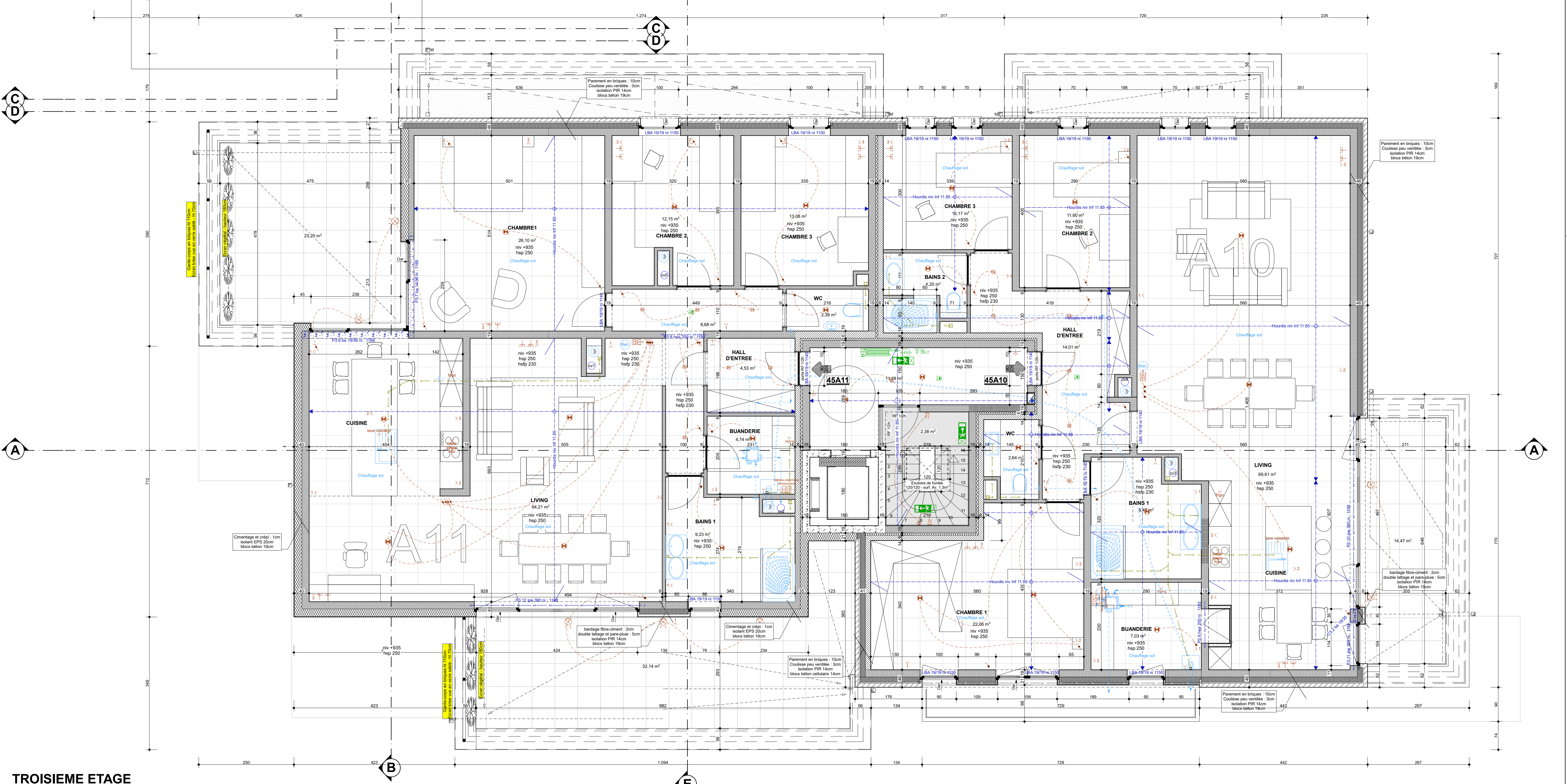
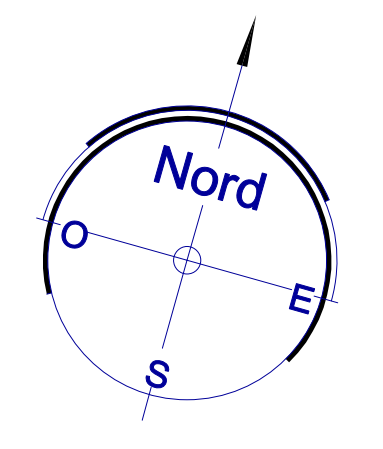

TROISIEME ETAGE