

Projet : Urbanisation "Dalhem, Rue de Visé" - Dalhem

Auteur de projet :

Maître d'ouvrage :



SA GEHLEN IMMO & SPRL SCHEEN IMMO
Winbomont 1A 4960 Malmédy

Signature :

LECOQ Pascaline, N° GEO081073,
assermentée au Tribunal de 1ère instance de Verviers

SCHEEN LECOQ | GÉOMETRE | IMMOBILIER
Avenue Monbijou 14 4960 Malmédy
Tél : 0477 / 51 74 42
Mail : info@scheen-lecoq.be
Site : www.scheen-lecoq.be

Modifications apportées :

Date	Description
19.03.2020	Réalisation du plan du lotissement

Plan du lotissement

Dossier n° : 13-S002

Indice : **A**

Dessinateur : S.Absil

Echelle : **1/500**

Plan n° : /

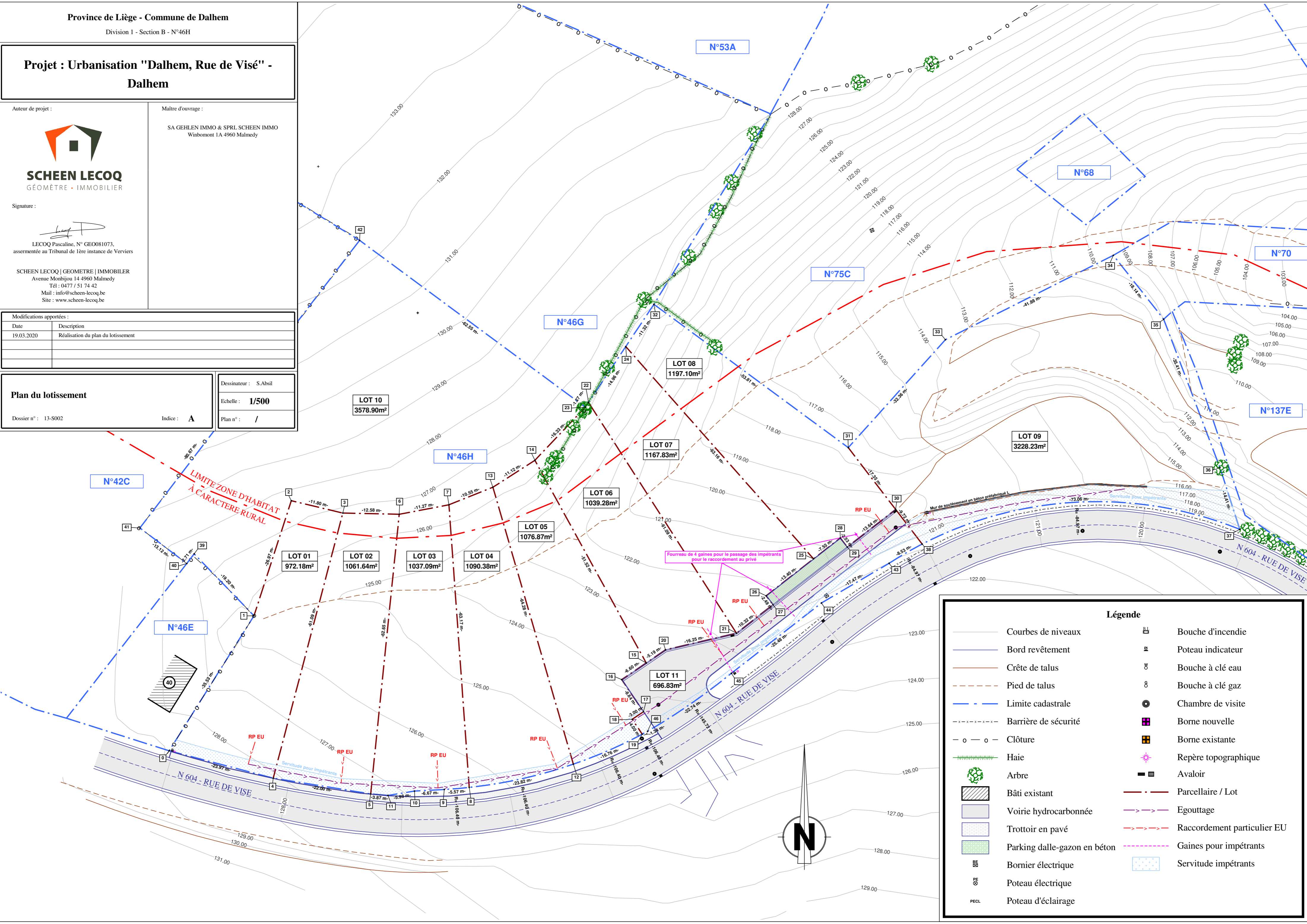

Légende

	Courbes de niveaux		Bouche d'incendie
	Bord revêtement		Poteau indicateur
	Crête de talus		Bouche à clé eau
	Pied de talus		Bouche à clé gaz
	Limite cadastrale		Chambre de visite
	Barrière de sécurité		Borne nouvelle
	Clôture		Borne existante
	Haie		Repère topographique
	Arbre		Avaloir
	Bâti existant		Parcellaire / Lot
	Voirie hydrocarbonnée		Egouttage
	Trottoir en pavé		Raccordement particulier EU
	Parking dalle-gazon en béton		Gaines pour impétrants
	Bornier électrique		Servitude impétrants
	Poteau électrique		
	Poteau d'éclairage		

