



VINÇOTTE asbl

Organisme de contrôle agréé | Service externe pour les contrôles techniques sur le lieu de travail
Siège social: Jan Olieslagerslaan 35 • 1800 Vilvoorde • Belgique
TVA: BE 0402.726.875 • RPM Bruxelles • BNP Paribas Fortis: BE 25 2100 4144 1482 • BIC: GEBABEBB

Rapport n° : 30720222

- Bollebergen 2a bus 12, 9052 Gent Tel: +32 9 244 77 11 gent@vincotte.be
- Jan Olieslagerslaan 35, 1800 Vilvoorde Tel: +32 2 674 57 11 brussels@vincotte.be
- Noordersingel 23, 2140 Antwerpen Tel: +32 3 221 86 11 antwerpen@vincotte.be
- Rue Phocas Lejeune 11, 5032 Gembloux Tel: +32 81 432 611 gembloux@vincotte.be



F 163765

Rési code : 13

RAPPORT : INSTALLATIONS ÉLECTRIQUES À BASSE TENSION ET À TRÈS BASSE TENSION (LIVRE 1 – AR 8/09/2019) – DIR. GÉN. DE L'ÉNERGIE

Responsable exécution des travaux :		Installation :	Propriétaire / Exploitant / Gestionnaire :
Nom, Prénom : Michel	Nom, Prénom : Chalet, 267	Nom, Prénom : Michel Frédéricipue	
	Adresse : Chemin du calvaire, 22	Adresse : Chemin du calvaire, 22	
N° carte d'identité :	CP + Commune : 4960 Malmedy	CP + Commune : 4960 Malmedy	
N°TVA : BE	Tél. : / /	Tél. : / /	

Bases de l'examen : Livre 1 – AR 8/09/2019 (MB 28/10/2019) («RGIE») 0

<input type="checkbox"/> Contrôle de conformité avant mise en usage – nouvelle installation (6.4.)	<input checked="" type="checkbox"/> Unité d'habitation	<input type="checkbox"/> Avant le 1/10/1981
<input type="checkbox"/> Contrôle de conformité avant mise en usage – modification/extension importante (6.4.)	<input type="checkbox"/> Unité de travail	<input checked="" type="checkbox"/> Entre 1/10/1981 & 1/06/2020
<input checked="" type="checkbox"/> Visite de contrôle (6.5.)	<input type="checkbox"/> Installation de chantier	<input type="checkbox"/> À partir du 1/06/2020
<input type="checkbox"/> Visite de contrôle renforcement puissance ancienne installation (8.4.1.)	<input type="checkbox"/> Parties communes d'un ensemble résidentiel	
<input type="checkbox"/> Visite de contrôle vente ancienne installation (8.4.2.)	<input type="checkbox"/> Locaux techniques d'un ensemble résidentiel	
<input type="checkbox"/> Visite de contrôle libre ancienne installation (8.4.3. ou 8.4.4.)	<input type="checkbox"/> Installation de production décentralisée	
Dérogations Partie 8 : <input type="checkbox"/> Appliquées <input type="checkbox"/> Pas appliquées	<input type="checkbox"/> Autre installation :	

Données générales de l'installation électrique : Document début réalisation avant le 01/06/2020 : n° Date

Données distributeur	EAN	<input checked="" type="checkbox"/> EAN non communiqué	<input type="checkbox"/> Compt. kWh non placé
Nom distrib. :	Compt. kWh n° : /	Index jour : /	Index nuit : /
	Protection branchement (A) : <input type="checkbox"/> 20 <input type="checkbox"/> 25 <input type="checkbox"/> 32 <input type="checkbox"/> 40 <input type="checkbox"/> 50 <input type="checkbox"/> 63 <input type="checkbox"/> 80 <input type="checkbox"/> 100	<input type="checkbox"/> Compt. kWh exclusif nuit :	n° : Index nuit :
Données installation	Conçue pour U _N : <input type="checkbox"/> mono 230 V <input type="checkbox"/> 3x230 V <input checked="" type="checkbox"/> 3N400 V	Type prise de terre : <input type="checkbox"/>	<input type="checkbox"/> boucle de terre <input checked="" type="checkbox"/> barres / piquets
	Courant nominal maximum (A) : <input type="checkbox"/> 20 <input type="checkbox"/> 25 <input type="checkbox"/> 32 <input checked="" type="checkbox"/> 40 <input type="checkbox"/> 50 <input type="checkbox"/> 63 <input type="checkbox"/> 80 <input type="checkbox"/> 100	Schéma MLT : <input checked="" type="checkbox"/> TT <input type="checkbox"/>	
	Câble d'alimentation tableau principal : 4 X 10 mm ² - Type : XVB		
Description installation	Dispositif diff. gén. : 40 A / 300 mA	Nombre de tableaux : 1	Nombre de circuits terminaux : 17
<input checked="" type="checkbox"/> Voir annexe(s)			

Mesures - tests - contrôle visuel - scellés :

<input checked="" type="checkbox"/> Contacts dir.	<input checked="" type="checkbox"/> Contacts indir.	<input checked="" type="checkbox"/> Montage	<input type="checkbox"/> Matériel mobile	<input checked="" type="checkbox"/> Matériel fixe	<input checked="" type="checkbox"/> I>/section	<input checked="" type="checkbox"/> Schémas	<input checked="" type="checkbox"/> Contrôle bcl de défaut
<input checked="" type="checkbox"/> Résistance de dispersion de la prise de terre : 295 Ω	<input checked="" type="checkbox"/> Isolement général : 12 MΩ	<input checked="" type="checkbox"/> Continuité (équipot., PE)	<input checked="" type="checkbox"/> Test dispositif diff.				
Le dispositif différentiel général : <input type="checkbox"/> était scellé <input checked="" type="checkbox"/> a été scellé <input type="checkbox"/> n'a pas été scellé <input type="checkbox"/> ne peut pas être scellé							Schémas et plans signés : <input checked="" type="checkbox"/> Oui / Non

Infractions - Remarques (pour la signification des codes éventuels : voir au verso)

Infractions constatées	
Nouvelle installation	<input checked="" type="checkbox"/> Néant
Infractions constatées	
Installation existante	<input checked="" type="checkbox"/> Néant
Remarques	Le contrôle n'a porté uniquement sur le chalet 267 et non sur son Alimentation
<input checked="" type="checkbox"/> Néant	

Conclusion :

- L'installation électrique est conforme aux prescriptions du Livre 1 (AR 8/09/2019).
- L'installation électrique n'est pas conforme aux prescriptions du Livre 1 (AR 8/09/2019).

Agent visiteur :

Nom : Thunus Agent n° : 5560 Date : 18/02/21

Annexe(s) : Plan(s) de position : 3 Schéma(s) unifilaire(s) : 3

Un nouveau contrôle doit être effectué avant le

par le même organisme agréé (*).

Pour le Directeur Général : Signature

Yves Thunus
Inspector Electricity
And Gas

- Ce rapport doit être conservé dans le dossier de l'installation électrique et ce dossier doit renseigner toute modification de l'installation.

- Le Service Public Fédéral Economie doit être avisé immédiatement de tout accident survenu aux personnes et dû, directement ou indirectement, à la présence d'électricité.

- Le contrôle n'a porté que sur les parties visibles et accessibles de l'installation.

Les informations recueillies sur place ne nous permettent pas de déterminer la date de réalisation de l'installation électrique.

Nous vous invitons à compléter le(s) schéma(s) pour les éléments qui n'étaient pas visibles lors du contrôle. En cas de doute portant sur la sécurité de ces éléments, nous vous invitons vivement à faire procéder à un contrôle complémentaire.

(*) Les travaux nécessaires pour faire disparaître les infractions constatées pendant la visite de contrôle doivent être exécutés sans retard et toutes mesures adéquates doivent être prises pour qu'en cas de maintien en service des installations, les infractions ne constituent pas un danger pour les personnes et les biens. Dans le cas où, lors de cette nouvelle visite de contrôle, après max. 1 an, des infractions subsistent, l'organisme agréé se doit d'envoyer une copie du rapport de visite de contrôle à la Direction générale de l'Energie préposée à la haute surveillance des installations électriques domestiques.

0010124

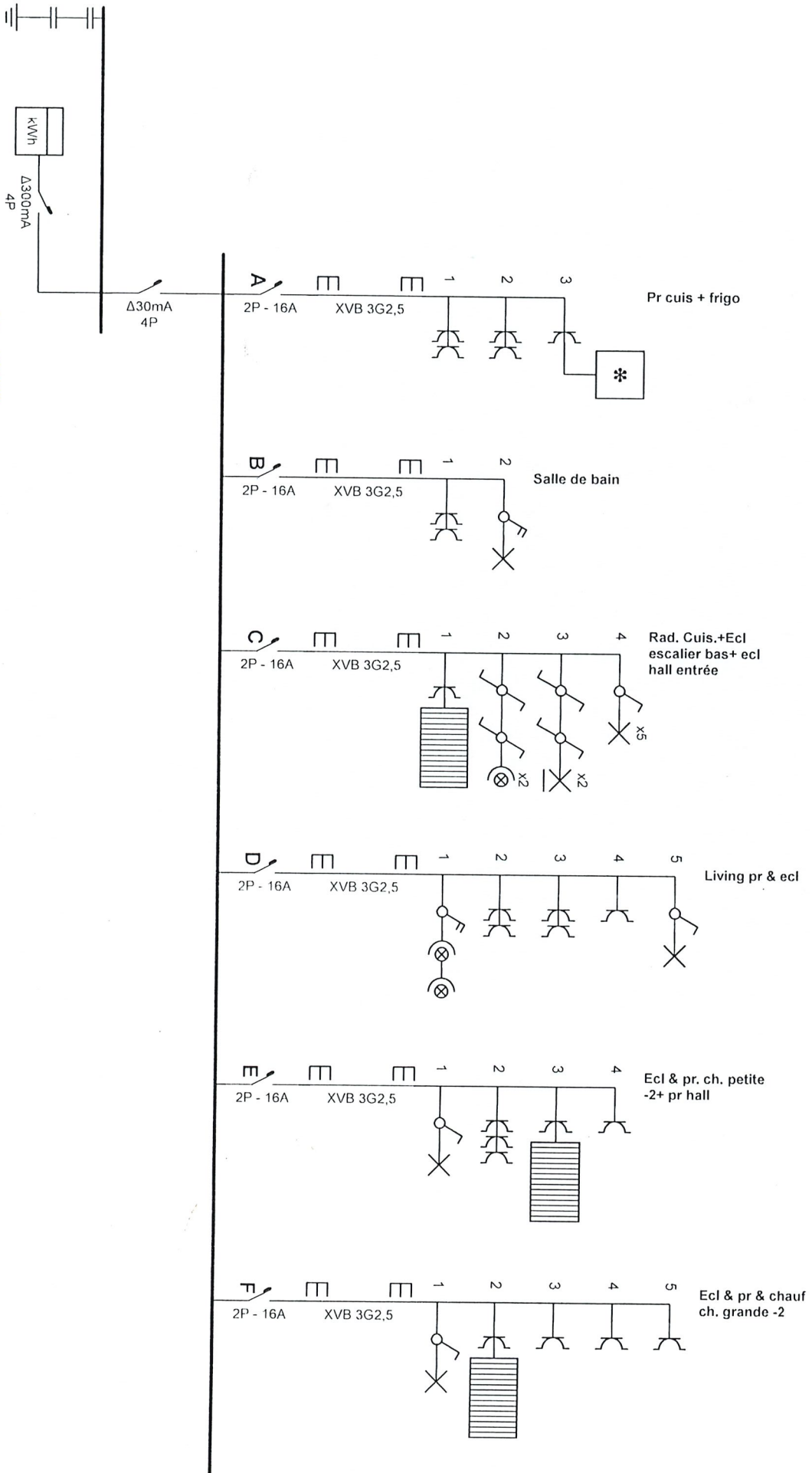

19-02-2021
VINCOTTE
 Yves Tardus
 Inspector Electricity
 and Gas

Adresse de l'installation électrique
 Frédérique Michel
 Chemin du calvaire 22 Boîte 267
 4960 Malmedy
 Tel.: - GSM: -
 Fax: -
 e-mail: -

Installateur
 Tel.: - GSM: -
 Fax: -
 e-mail: -

p. 1/8
 Schéma unifilaire
 Date: 08-02-21
 3 x 400V + N ~ 50Hz



19-02-2021

Adresse de l'installation électrique
 Frédérique Michel
 Chemin du calvaire 22 Boite 267
 4960 Malmédy
 Tél.: - GSM: -
 Fax: -
 e-mail: -

Installateur
 Tél.: - GSM: -
 Fax: -
 e-mail: -

p. 2/8
 Schéma unifilaire

Date: 08-02-21
 3 x 400V + N ~ 50Hz

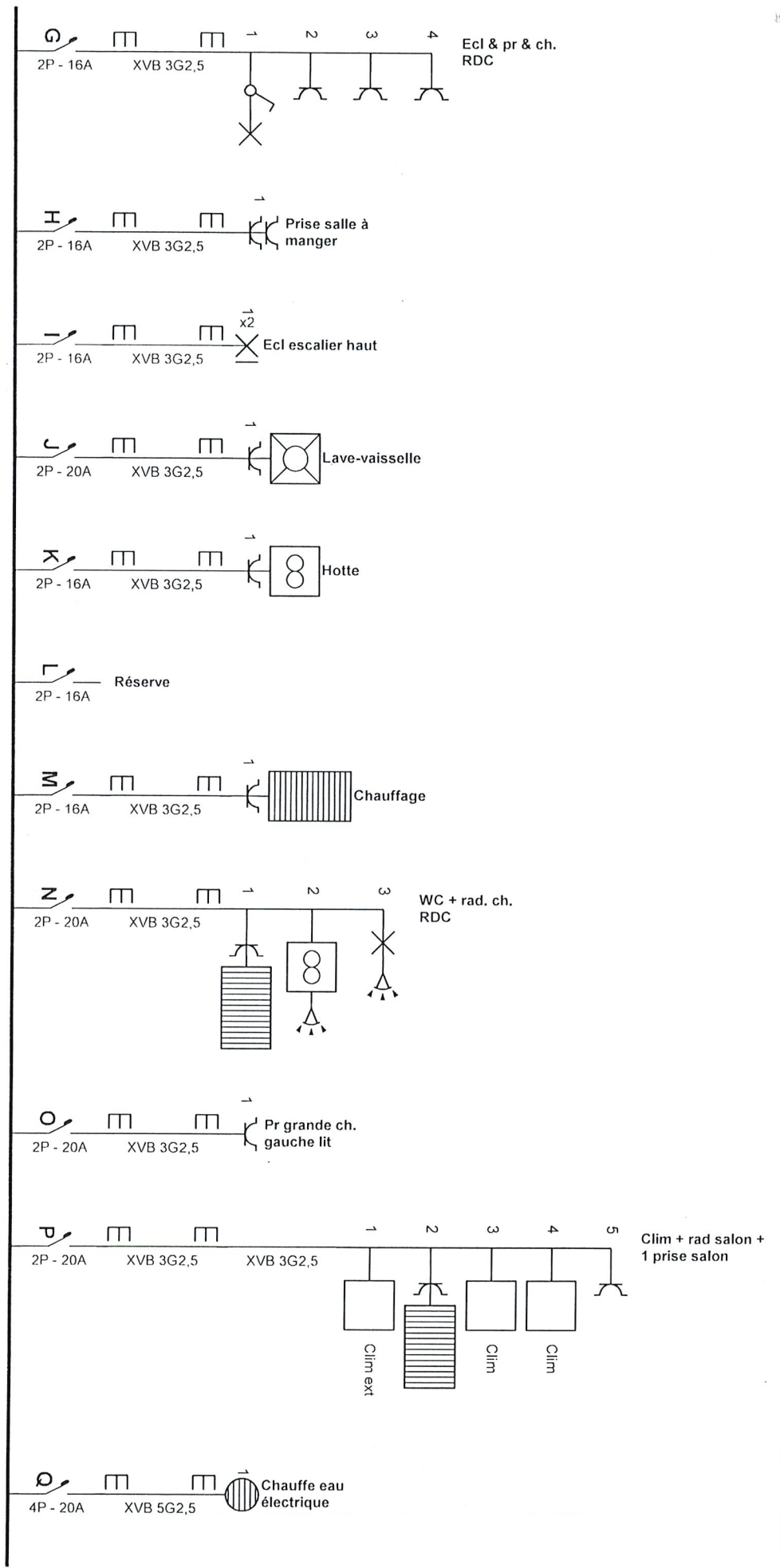

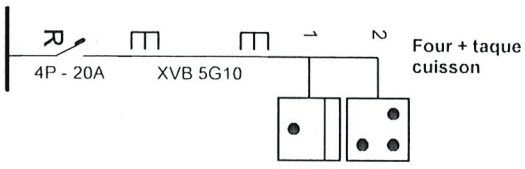

Adresse de l'installation électrique

Frédérique Michel
 Chemin du calvaire 22 Boîte 267
 4960 Malmedy
 Tél.: - GSM: -
 Fax: -
 e-mail: -

Installateur

Tél.: - GSM: -
 Fax: -
 e-mail: -

P. 3/8

Schéma unifilaire

Date: 08-02-21

3 x 400V + N ~ 50Hz

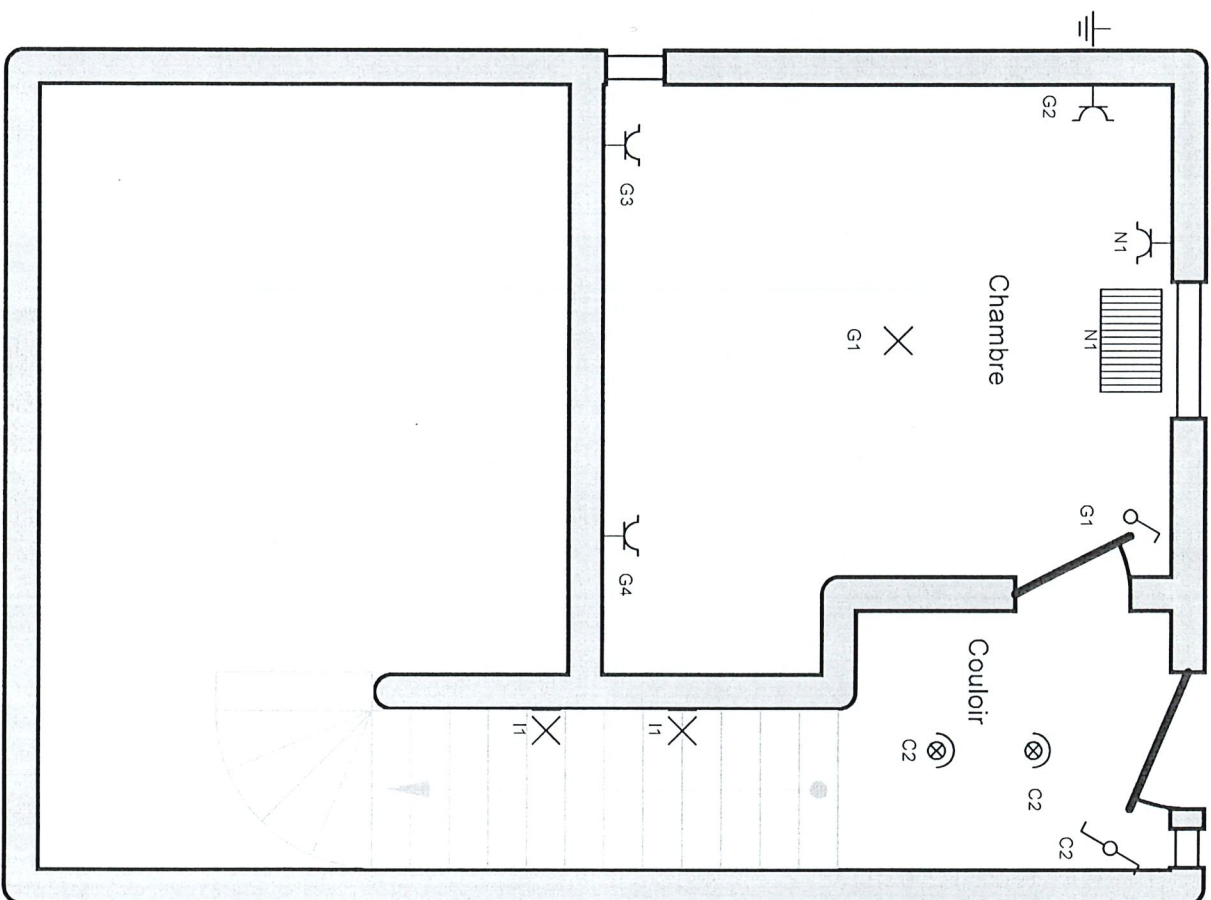

19-02-2021



Adresse de l'installation électrique

Frédérique Michel
Chemin du calvaire 22 Boite 267
4960 Malmédy
Tél.: - GSM: -
Fax: -
e-mail: -

Installateur

Tél.: - GSM: -
Fax: -
e-mail: -

p. 4/8

Schéma de position

Date: 08-02-21

3 x 400V + N ~ 50Hz

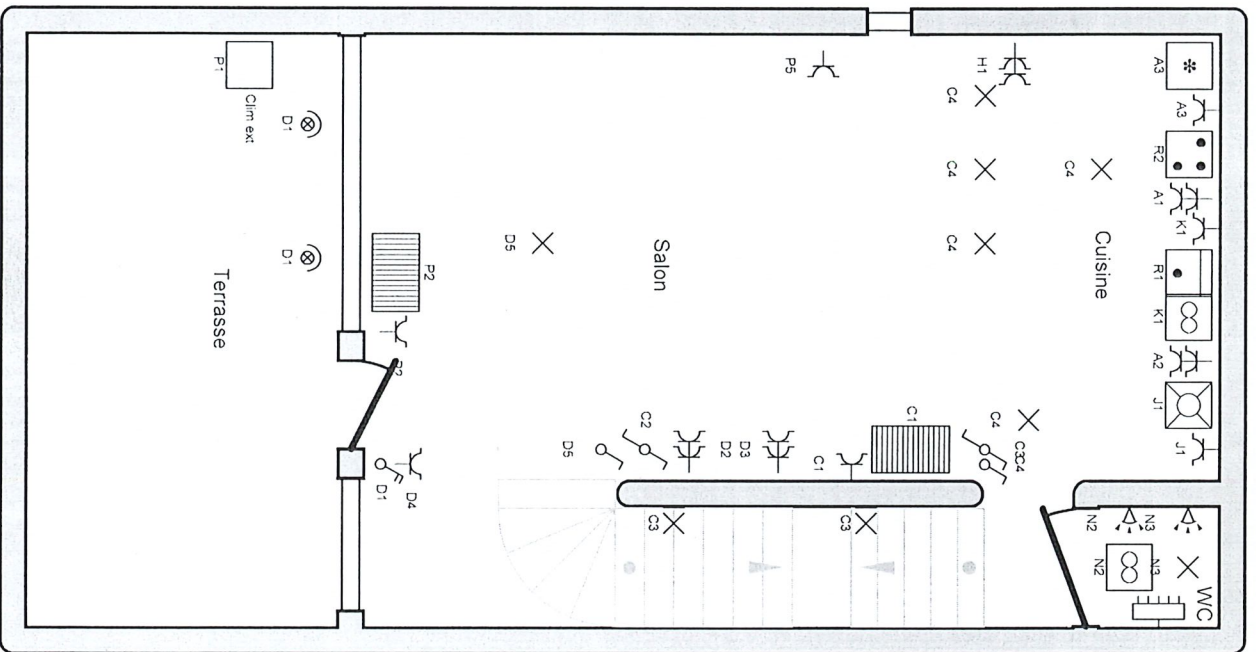

19-02-2021



Adresse de l'installation électrique
 Frédérique Michel
 Chemin du calvaire 22 Boite 267
 4960 Malmédy
 Tél.: - GSM: -
 Fax: -
 e-mail: -

Installateur
 Tél.: - GSM: -
 Fax: -
 e-mail: -

p. 5/8
 Schéma de position

Date: 08-02-21

3 x 400V + N ~ 50Hz

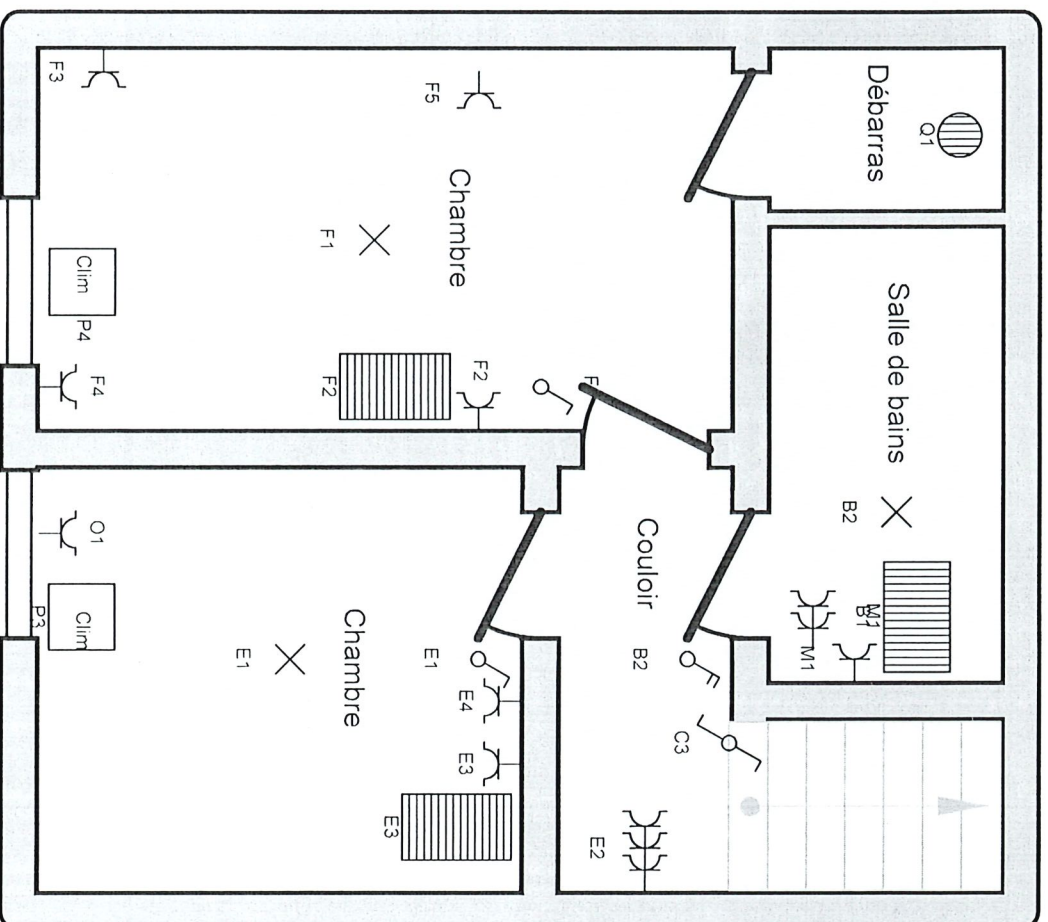

19-02-2021

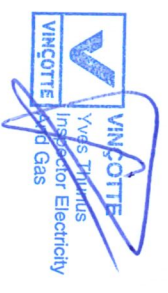

Adresse de l'installation électrique
 Frédérique Michel
 Chemin du calvaire 22 Boite 267
 4960 Malmédy
 Tél.: - GSM: -
 Fax: -
 e-mail: -

Installateur
 Tél.: - GSM: -
 Fax: -
 e-mail: -

p. 6/8
 Schéma de position
 Date: 08-02-21
 3 x 400V + N ~ 50Hz

- A: Pr cuis + frigo
- B: Salle de bain
- C: Rad. Cuis.+Ecl escalier bas+ ecl hall entrée
- D: Living pr & ecl
- E: Ecl & pr. ch. petite -2+ pr hall
- F: Ecl & pr & chauff ch. grande -2
- G: Ecl & pr & ch. RDC
- H: Prise salle à manger
- I: Ecl escalier haut
- J: Lave-vaisselle
- K: Hotte
- L: Réserve
- M: Chauffage
- N: WC + rad. ch. RDC
- O: Pr grande ch. gauche lit
- P: Clim + rad salon + 1 prise salon

- Q: Chauffe eau électrique
- R: Four + taque cuisson

Adresse de l'installation électrique
 Frédérique Michel
 Chemin du calvaire 22 Boite 267
 4960 Malmédy
 Tél.: - GSM: -
 Fax: -
 e-mail: -

Installateur
 Tél.: - GSM: -
 Fax: -
 e-mail: -

p. 7/8
 Liste des circuits
 Date: 08-02-21
 3 x 400V + N ~ 50Hz

Appareil de chauffage	6
Barrette de terre	1
Câble - XVB 3G2,5	
Câble - XVB 5G10	
Câble - XVB 5G2,5	
Chauffe-eau électrique	1
Compteur - kWh	1
Détecteur de mouvement - Infrarouge - Divergent	2
Disjoncteur - 2P - 16A	12
Disjoncteur - 2P - 20A	4
Disjoncteur - 4P - 20A	2
Interrupcteur - Bipolaire	2
Interrupcteur - Unipolaire	5
Interrupcteur différentiel Δ300mA - 4P	1
Interrupcteur différentiel Δ30mA - 4P	1
Interrupcteur va-et-vient - Unipolaire	4
Point d'éclairage	11
Point d'éclairage - Applique murale	4
Prise - Sécurité enfant	34
Spot	4
Tableau électrique	1
Terre	2

Adresse de l'installation électrique
Frédérique Michel
Chemin du calvaire 22 Boite 267
4960 Malmédy
Tél.: - GSM: -
Fax: -
e-mail: -

Installateur
Tél.: - GSM: -
Fax: -
e-mail: -

p. 8/8
Liste des matériaux
Date: 08-02-21
3 x 400V + N ~ 50Hz