

PLAN DE DIVISION

Mission réalisée à la requête de:

Echelle : 1/200

PROCES-VERBAL DE MESURAGE ET DE BORNAGE

L'an deux mil deux, le deux du mois de juillet,

Je soussigné,

Agissant à la requête de :

Procéder au mesurage, à la délimitation, au calcul de la superficie et à la division d'une parcelle de terrain, cadastrée ou l'ayant été:

**Ville de BINCHE (ex. PERONNES-LEZ-BINCHE)
8ème division**

Déclare :

- Avoir examiné les plans et documents cadastraux relatifs au bien concerné;
- Avoir délimité de commun accord la parcelle afin de former une nouvelle limite entre propriété;
- A la demande des requérants, avoir réparti la parcelle C/342p6 comme suit, et en avoir calculé les superficies :

LOT 1 : cadastré section C partie du n°342p6, circonscrit par les lettres A-B-C-D présentant une contenance de 01 A 48 Ca **UN ARE QUARANTE-HUIT CENTIARES** à acquérir par le requérant, Monsieur BRUCCOLERI Giovanni (liseré bleu).

LOT 2 : solde de la parcelle cadastrée section C partie du n° 342p6 d'une superficie selon cadastre de 05 A 32 CA.

Les parties marquent leur accord sur les délimitations et superficies reprises au présent document.

Ma mission étant terminée, j'ai clos et signé le présent procès-verbal de mesurage et de bornage à la date que dessus pour servir et valoir ce que de droit.

Pour accord sur les limites A-B,
Mr et Mme GHESQUIERE-LONGFILS,
parcelle C/342c7 contiguë au lot 1.

S

du n°46
nt n°46

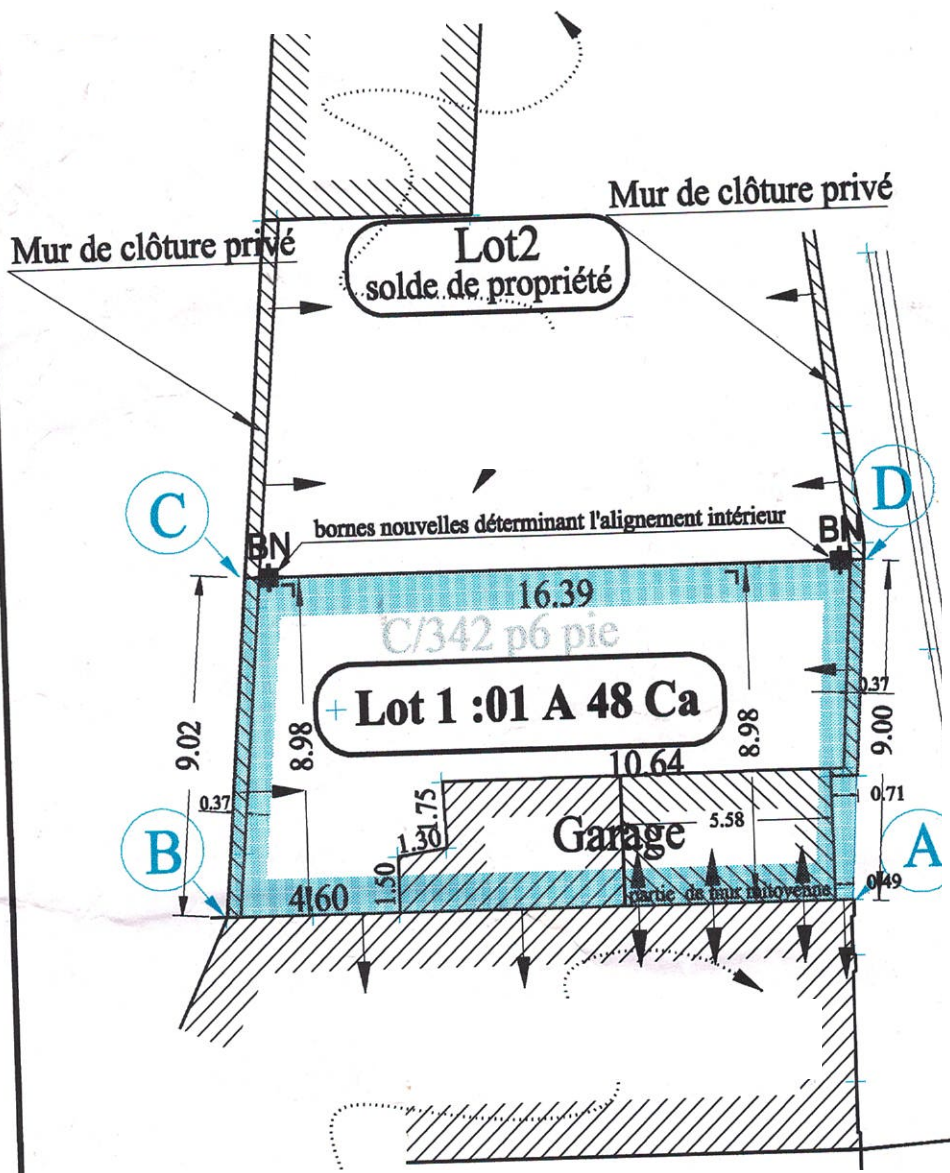

Echelle : 1/200