

COUPE D'IMPLANTATION AA

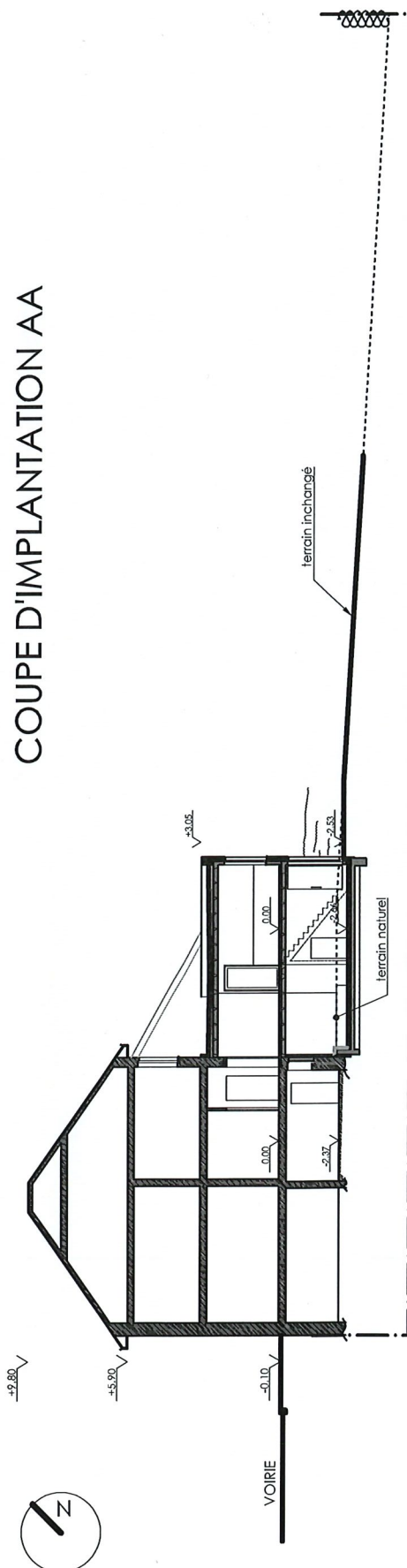

PARCELLE CADASTREE :
DIVISION 1
SECTION G
N° 238 T
550 m²

TOITURE SUR TERRASSE
AU SOUS-SOL A DEMOLIR
3.70x 5.85
21.80m²

TOITURE 1 VERSANT
à remplacer
par toiture plate

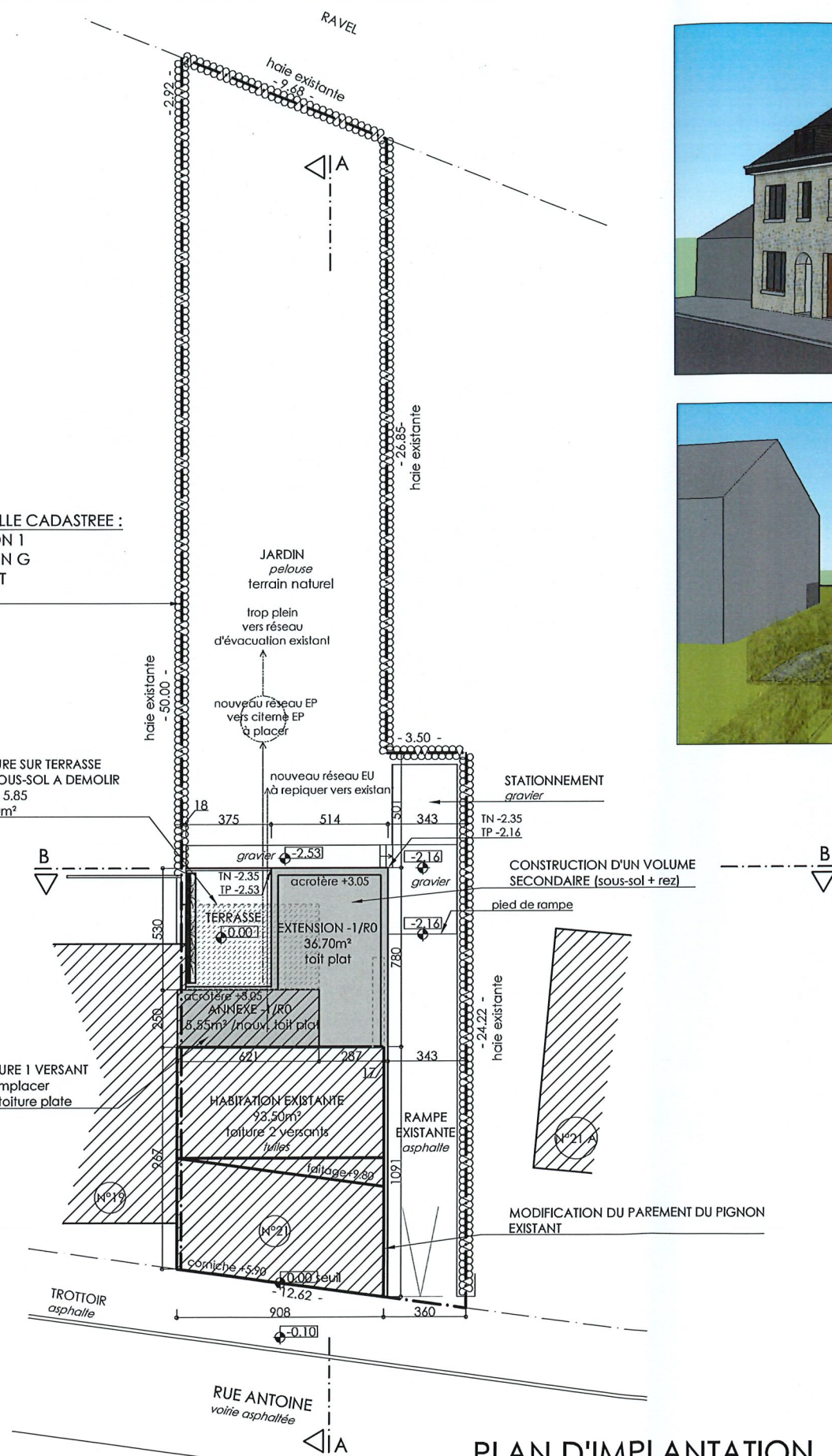

PLAN D'IMPLANTATION

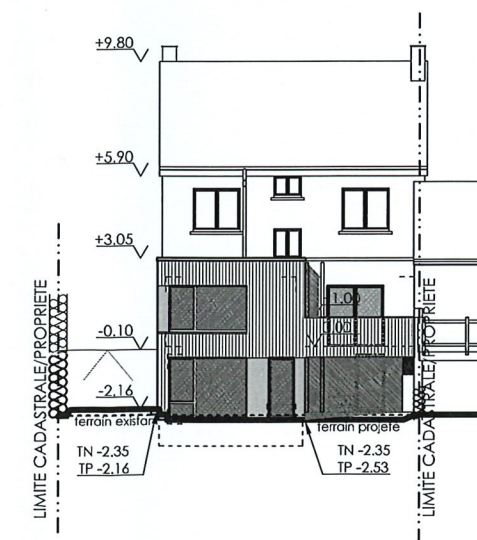

COUPE D'IMPLANTATION BB

PROJET :
Construction d'un volume secondaire
MAITRE DE L'OUVRAGE :
M. et Mme Michel PIETTE-DIATTA

ARCHITECTE :
Mlle MECH Pierra
Rue Mon Antoine, 42 à 4950 FAYMONVILLE
tel : 0498/46 03 30 - mail: mechpierra@gmail.com

SITUATION PROJETEE
IMPLANTATION & 3D

échelle 1-250

Date:
22-04-2021
Feuille:
1

PU

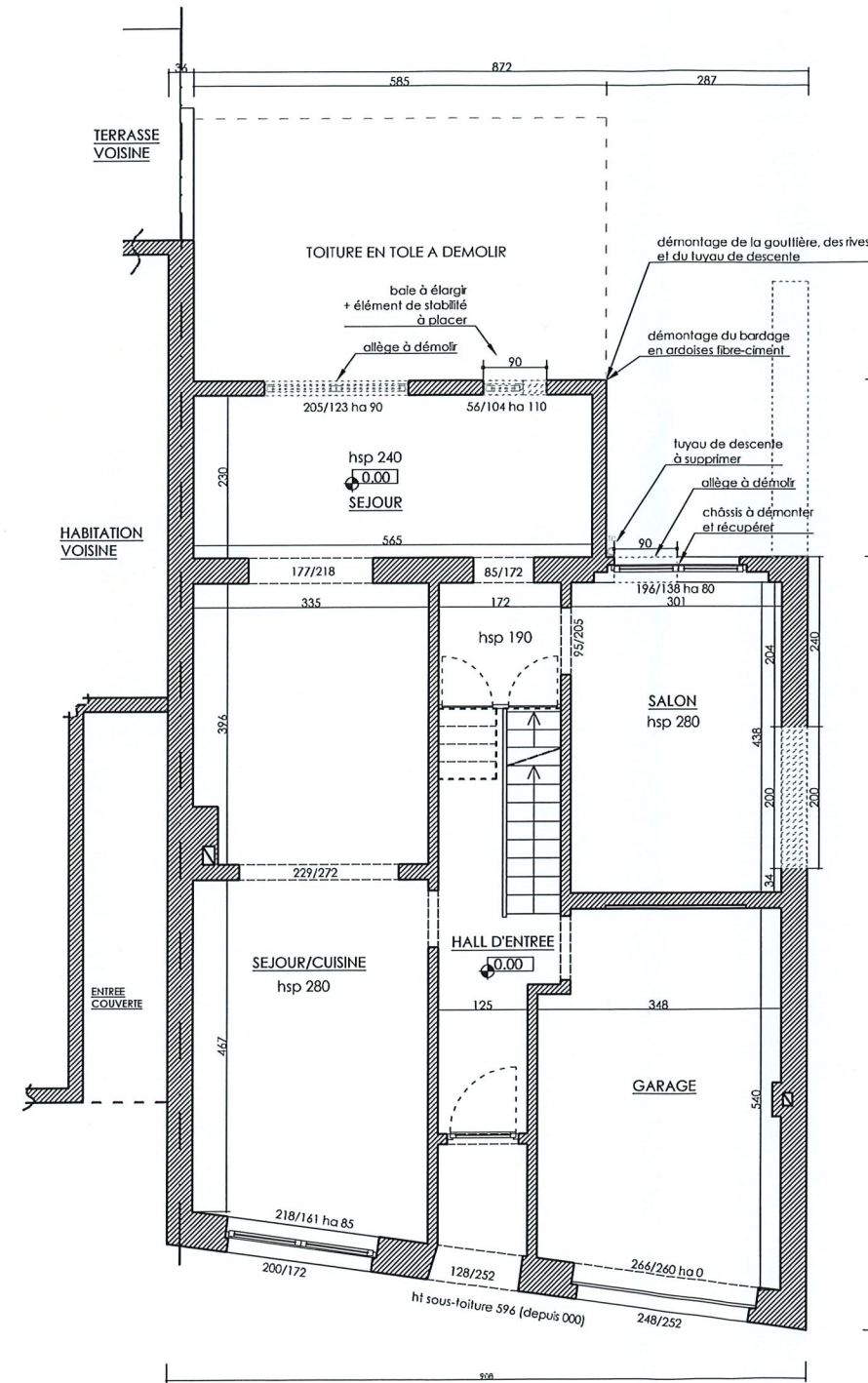
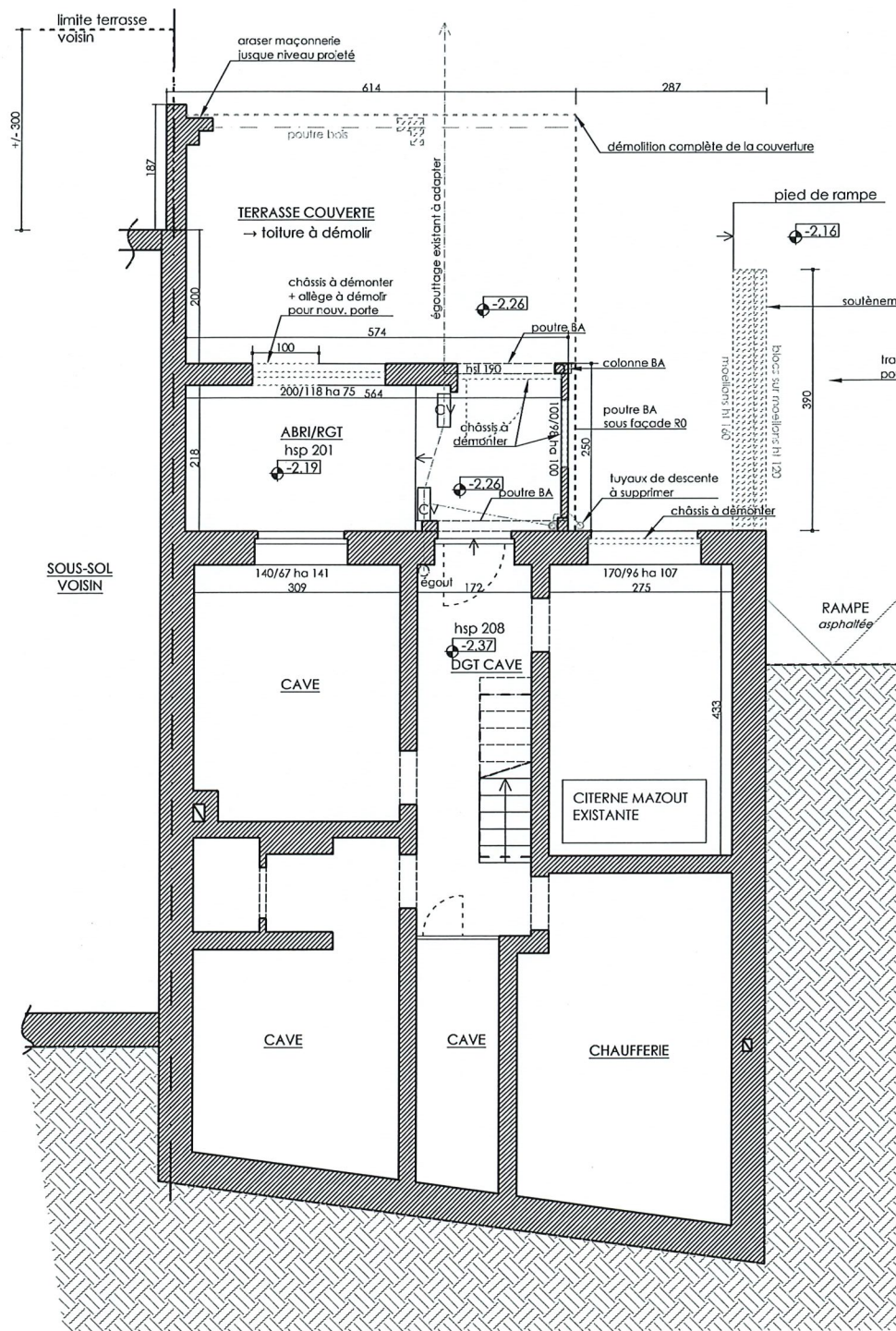

EXISTANT
 DEMOLITION

PROJET :
 Construction d'un volume secondaire
MAITRE DE L'OUVRAGE :
 M. et Mme Michel PIETTE-DIATTA

ARCHITECTE :
 Mlle MECH Pierra
 Rue Mon Antoine, 42 à 4950 FAYMONVILLE
 tel : 0498/46 03 30 - mail: mechpierra@gmail.com

SITUATION EXISTANTE & DEMOLITIONS
PLANS SOUS-SOL & REZ

échelle 1-100

Date: 22-04-2021
 Feuille: 2

PU

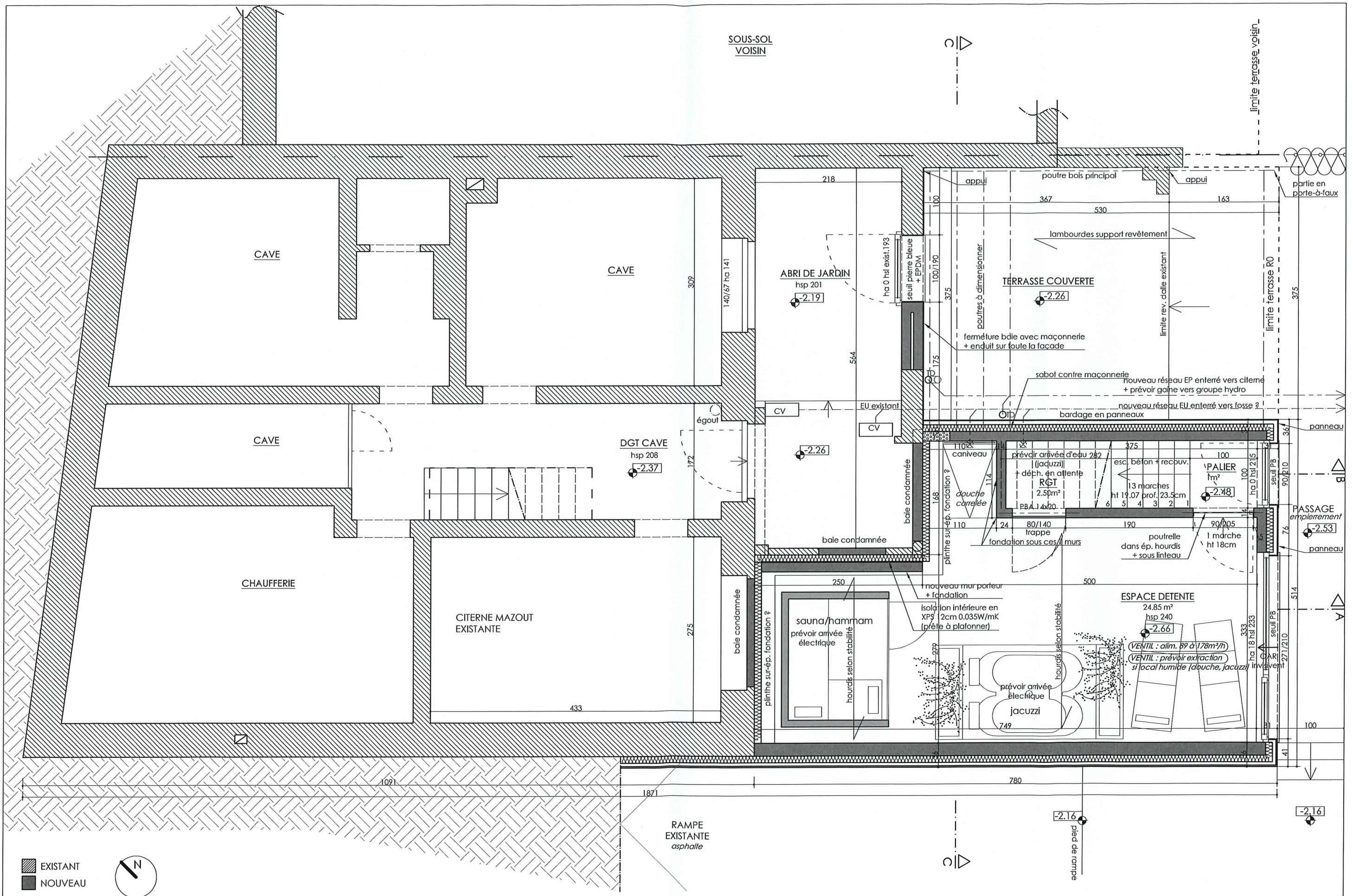

PROJET :
Construction d'un volume secondaire
MAITRE DE L'OUVRAGE :
M. et Mme Michel PIETTE-DIATTA

ARCHITECTE :
Mlle MECH Pierra
Rue Mon Antoine, 42 à 4950 FAYMONVILLE
tel : 0498/46 03 30 - mail: mechpierra@gmail.com

SITUATION PROJETEE
PLAN SOUS-SOL

échelle 1-50

Date:
22-04-2021
Feuille:
3

PU

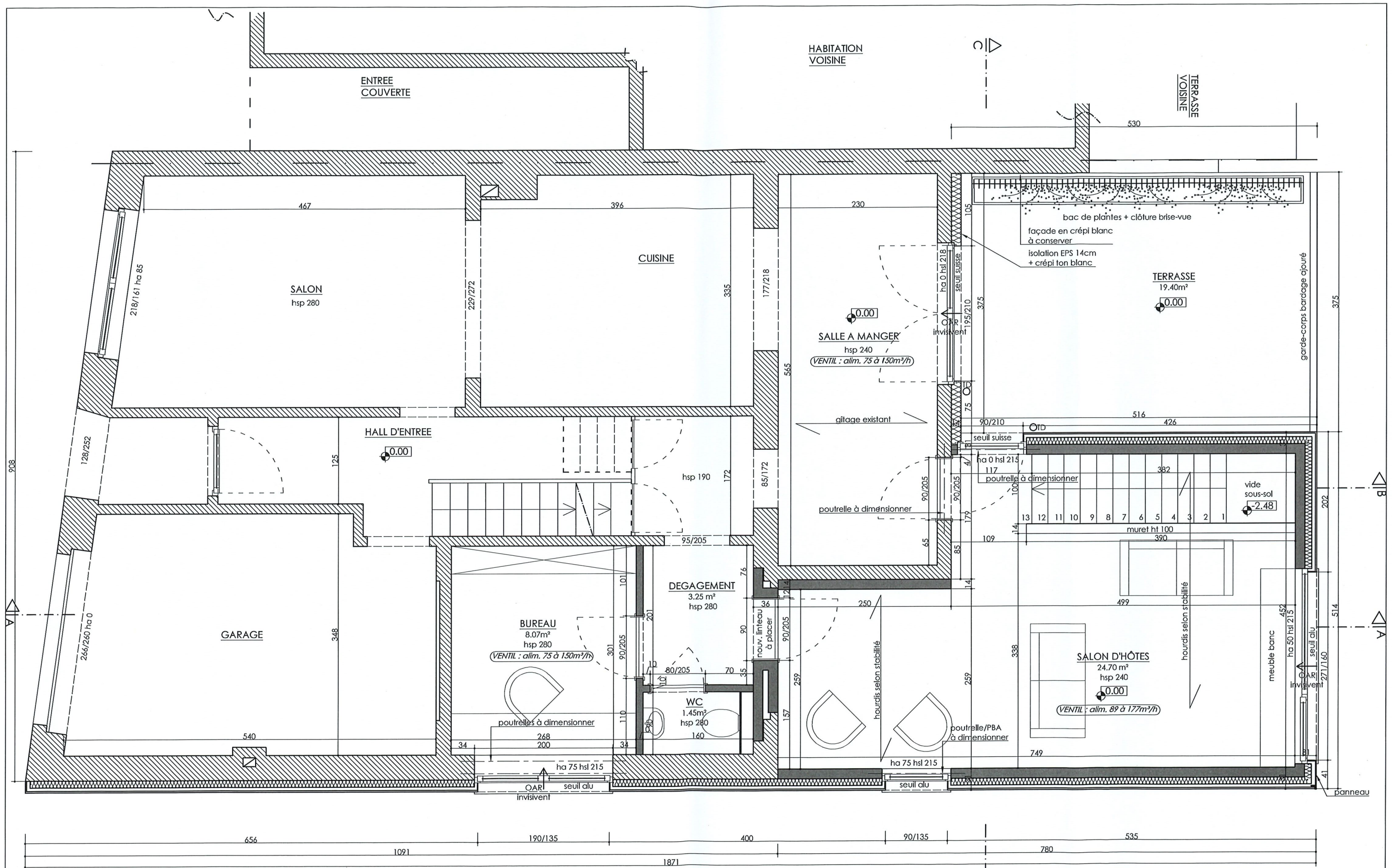

656 1021 190/135 400 90/135 780 535

COUPE AA

échelle 1-50

Date:
22-04-2021

Feuille:
5

PU

PROJET :

Construction d'un volume secondaire

MAITRE DE L'OUVRAGE :

M. et Mme Michel PIETTE-DIATTA

ARCHITECTE :

Mlle MECH Pierra

Rue Mon Antoine, 42 à 4950 FAYMONVILLE

tel : 0498/46 03 30 - mail: mechpierra@gmail.com

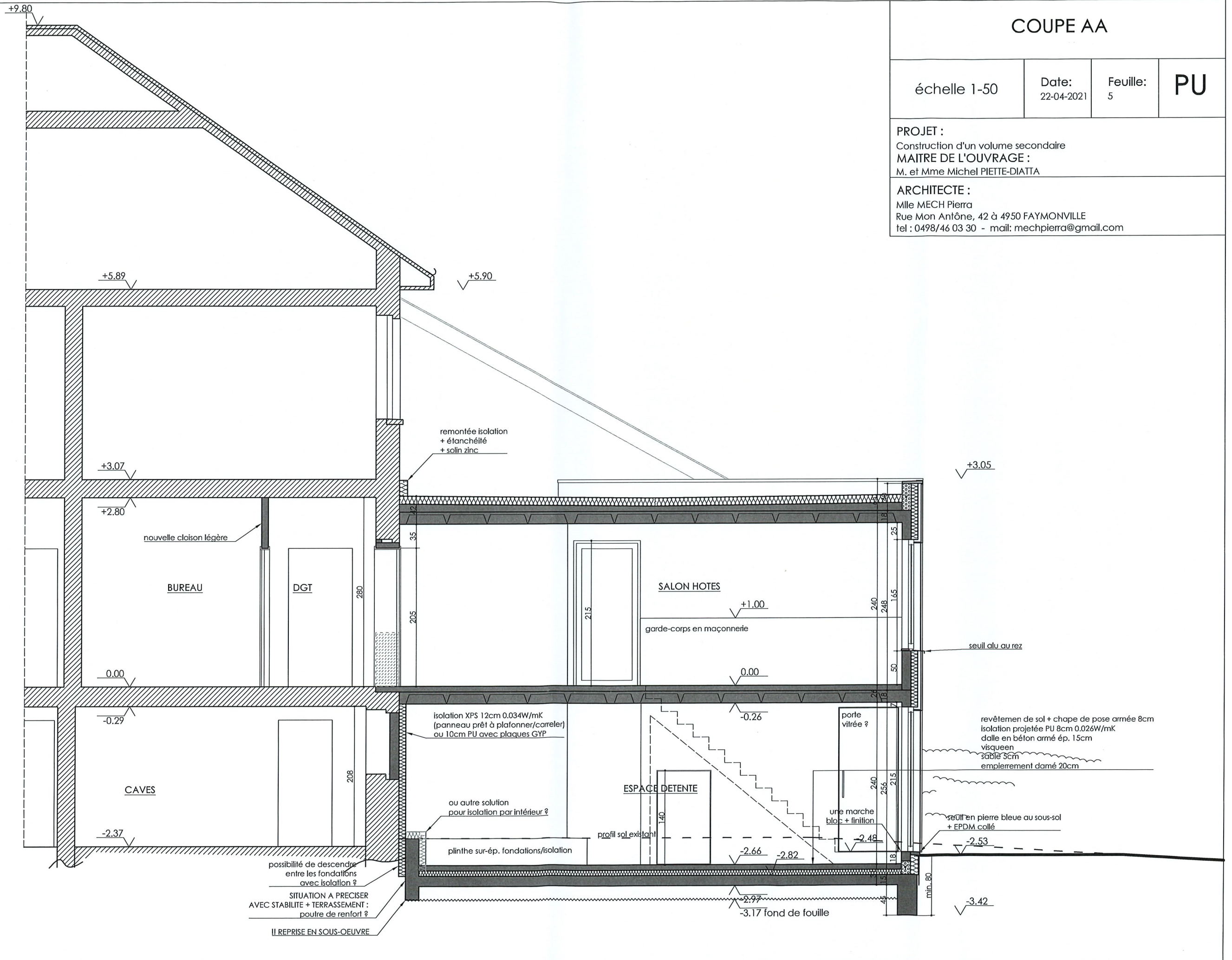

possibilité de descendre
entre les fondations
avec isolation ?
SITUATION A PRECISER
AVEC STABILITE + TERRASSEMENT :
poutre de renfort ?
II REPRISE EN SOUS-OEUVRE

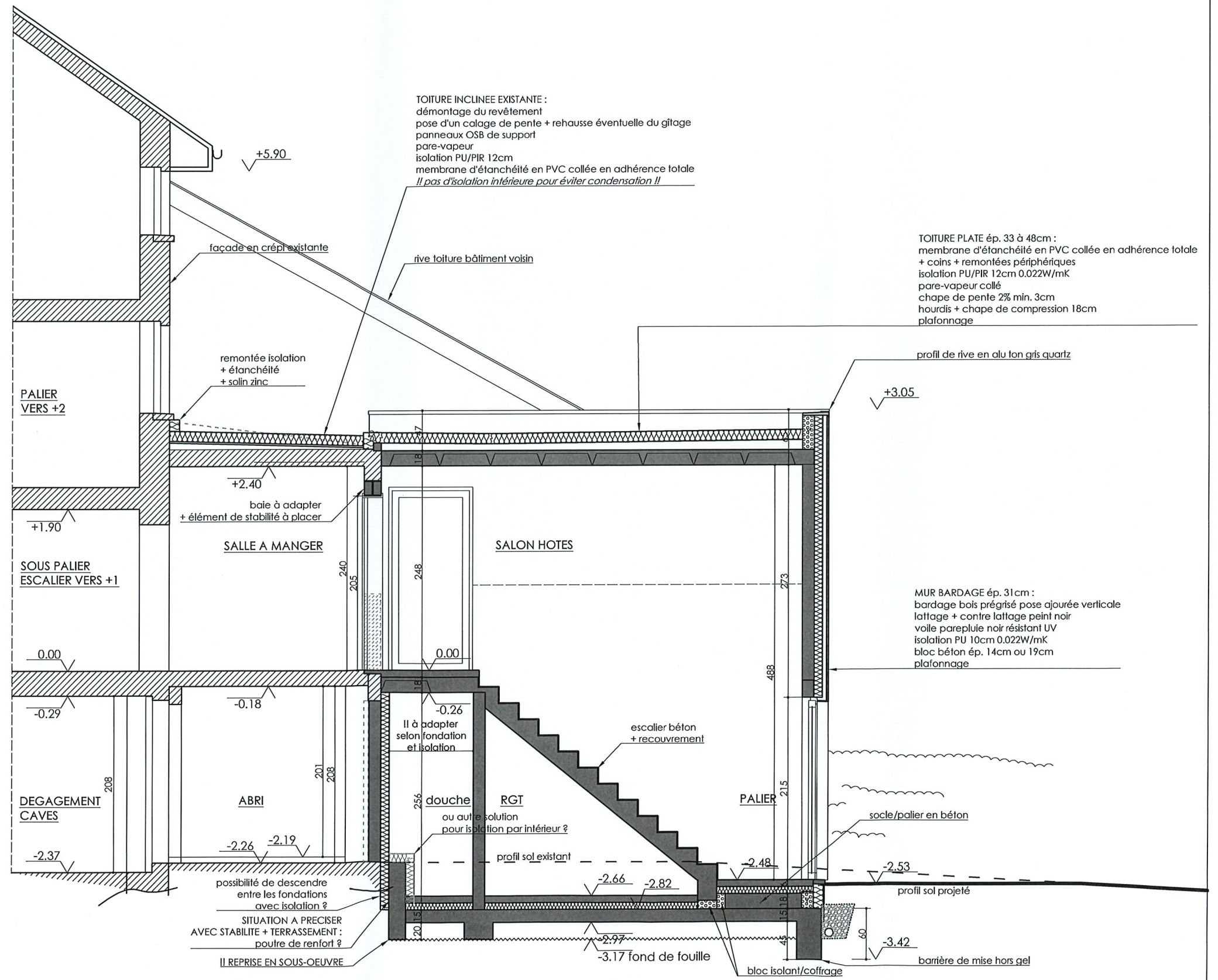

PROJET :
Construction d'un volume secondaire
MAITRE DE L'OUVRAGE :
M. et Mme Michel PIETTE-DIATTA

ARCHITECTE :
Mlle MECH Pierra
Rue Mon Antône, 42 à 4950 FAYMONVILLE
tel : 0498/46 03 30 - mail: mechpierra@gmail.com

COUPE BB

échelle 1-50

Date:
22-04-2021
Feuille:
6

PU

TERRASSE - STRUCTURE BOIS A DIMENSIONNER OU AUTRE :
(non étanche)
revêtement de terrasse en planches de bois
lambourdes
gîtage porteur (fixation par sabot dans extension/
fixation sur poutre porteuse contre mitoyen

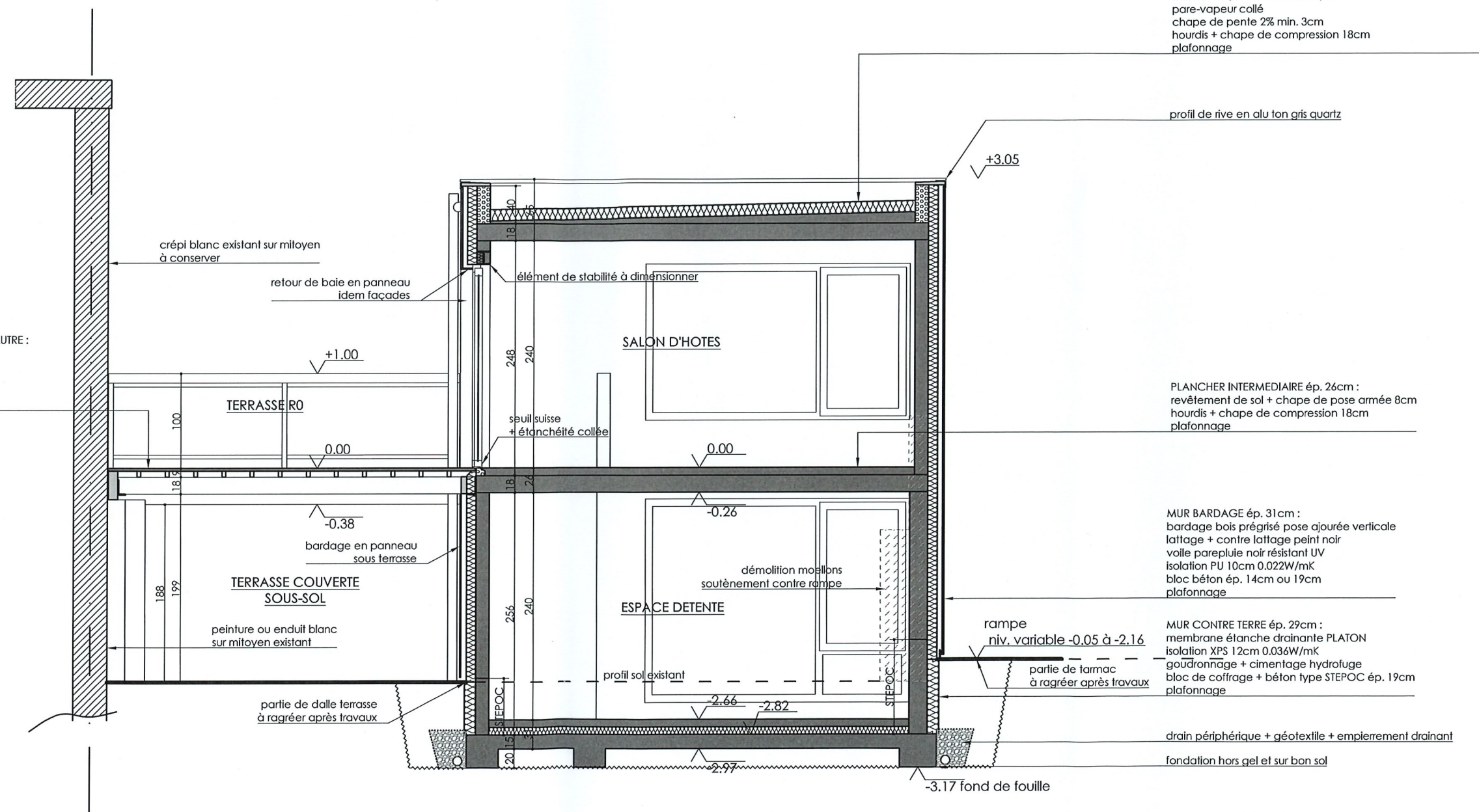

TOITURE PLATE ép. 33 à 48cm :
membrane d'étanchéité en PVC collée en adhérence totale
+ coins + remontées périphériques
isolation PU/PIR 12cm 0.022W/mK
pare-vapeur collé
chape de pente 2% min. 3cm
hordis + chape de compression 18cm
plafonnage

profil de rive en alu ton gris quartz

PLANCHER INTERMEDIAIRE ép. 26cm :
revêtement de sol + chape de pose armée 8cm
hordis + chape de compression 18cm
plafonnage

MUR BARDAGE ép. 31cm :
bardage bois prégrisé pose ajourée verticale
lattage + contre lattage peint noir
voile parepluie noir résistant UV
isolation PU 10cm 0.022W/mK
bloc béton ép. 14cm ou 19cm
plafonnage

MUR CONTRE TERRE ép. 29cm :
membrane étanche drainante PLATON
isolation XPS 12cm 0.036W/mK
goudronnage + cimentage hydrofuge
bloc de coffrage + béton type STEPOC ép. 19cm
plafonnage

drain périphérique + géotextile + empiérement drainant

fondation hors gel et sur bon sol

PROJET :
Construction d'un volume secondaire
MAITRE DE L'OUVRAGE :
M. et Mme Michel PIETTE-DIATTA

ARCHITECTE :
Mlle MECH Pierra
Rue Mon Antoine, 42 à 4950 FAYMONVILLE
tel : 0498/46 03 30 - mail: mechpierra@gmail.com

COUPE CC

échelle 1-50

Date:
22-04-2021
Feuille:
7

PU

- LEGENDE MATERIAUX
- ① couverture en ardoises, ton gris foncé - *existant*
 - ② parement en moellons - *existant*
 - ③ crépi, ton blanc - *existant + nouveau*
 - ④ bardage en bois naturel prégrisé pose verticale ajourée - *nouveau*
 - ⑤ bardage en panneaux (résine ou fibre-ciment), ton gris moyen - *nouveau*
 - ⑥ châssis PVC, ton brun + vitrage clair - *existant + nouveau*
(dans les nouvelles façades en crépi)
 - ⑦ châssis PVC, ton gris moyen idem bardage + vitrage clair - *nouveau*
(dans les façades en bardage)
 - ⑧ gouttière et tuyau de descente en zinc, ton gris naturel - *existant + nouveau*

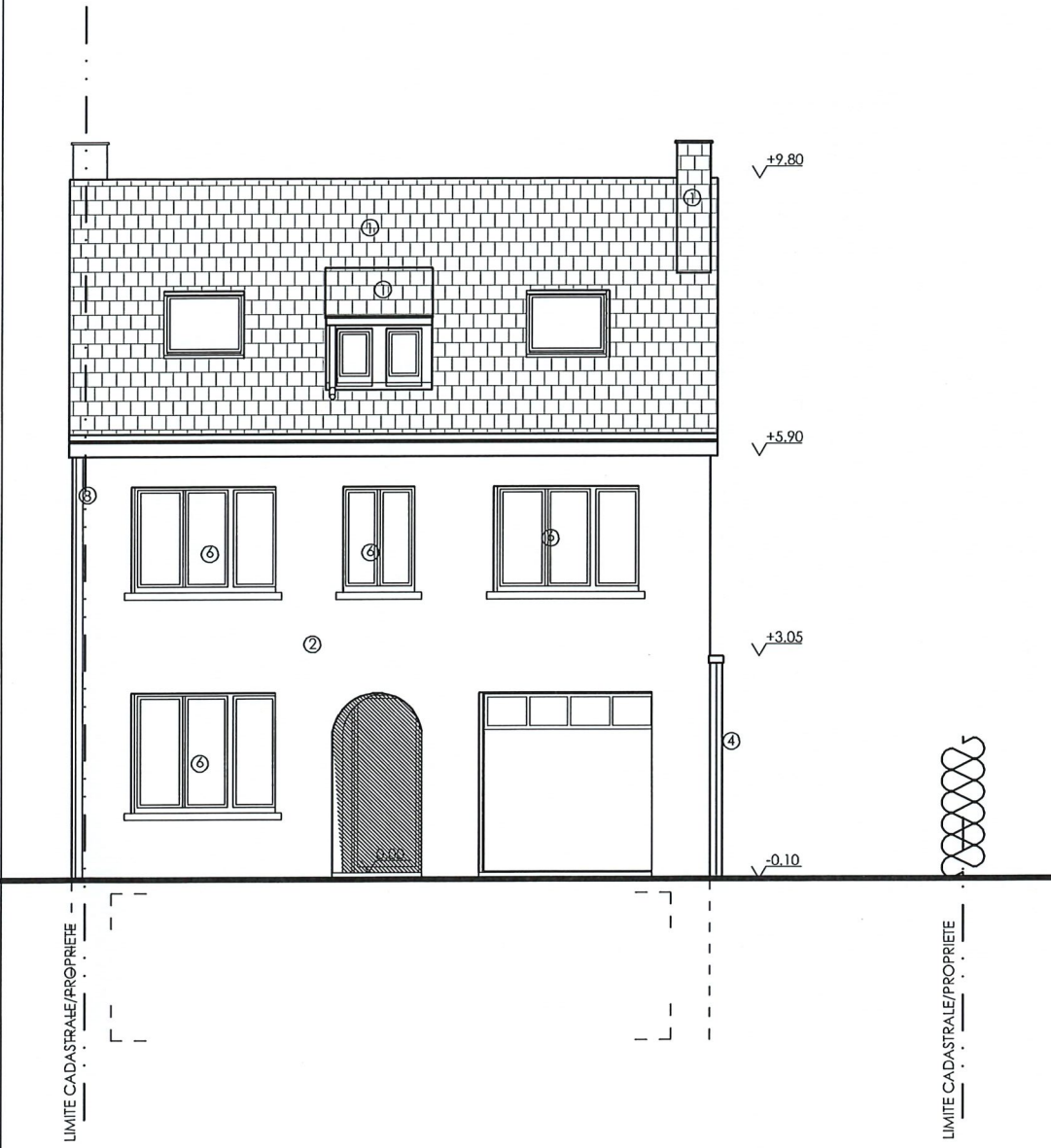

ELEVATION SUD-OUEST
(inchangée)

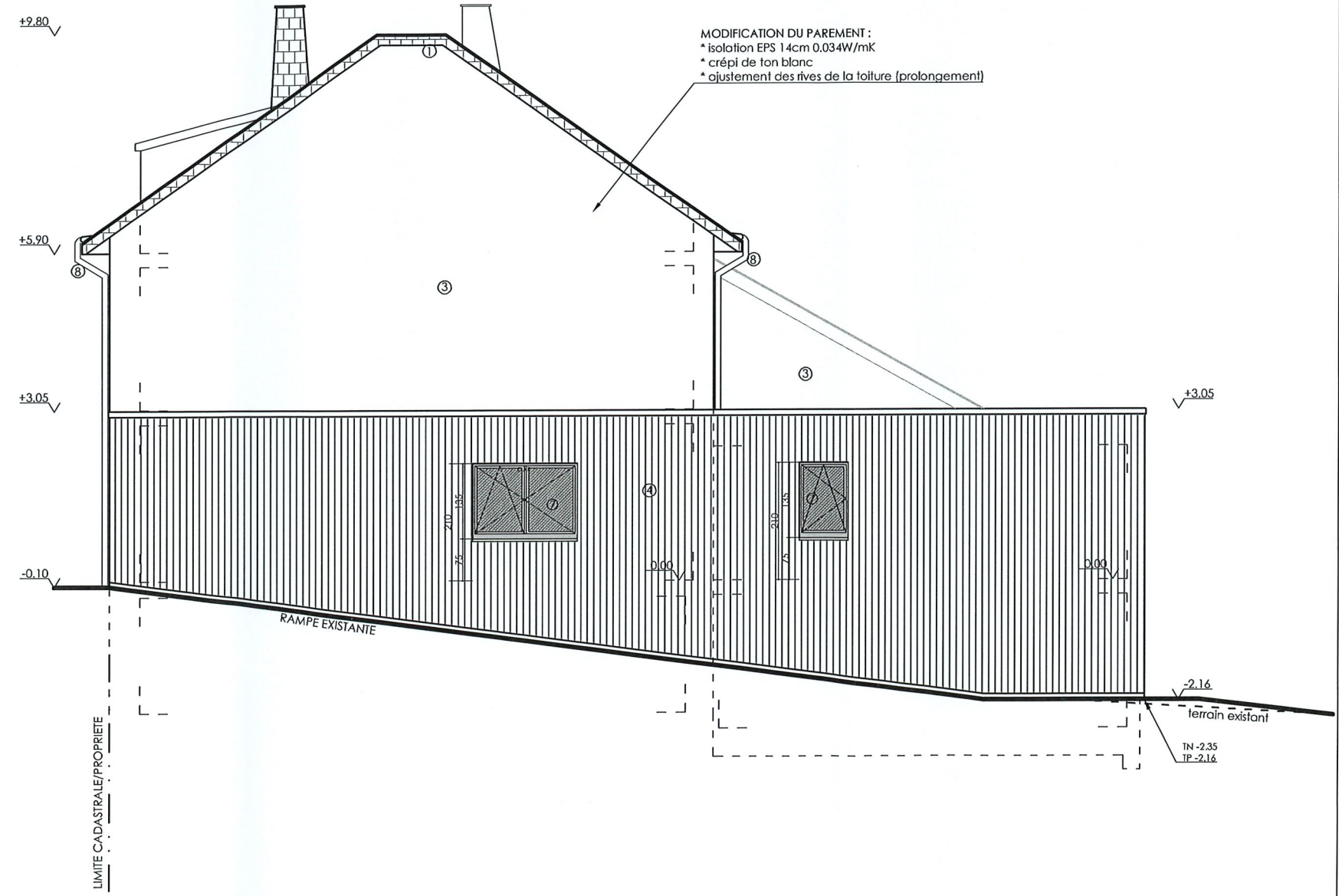

ELEVATION SUD-EST

PROJET :
Construction d'un volume secondaire
MAITRE DE L'OUVRAGE :
M. et Mme Michel PIETTE-DIATTA

ARCHITECTE :
Mlle MECH Pierra
Rue Mon Antoine, 42 à 4950 FAYMONVILLE
tel : 0498/46 03 30 - mail: mechpierra@gmail.com

ELEVATIONS

échelle 1-100

Date:
22-04-2021
Feuille:
8

PU

LEGENDE MATERIAUX

- ① couverture en ardoises, ton gris foncé - *existant*
- ② parement en moellons - *existant*
- ③ crépi, ton blanc - *existant + nouveau*
- ④ bardage en bois naturel prégrisé pose verticale ajourée - *nouveau*
- ⑤ bardage en panneaux (résine ou fibre-ciment), ton gris moyen - *nouveau*
- ⑥ châssis PVC, ton brun + vitrage clair - *existant + nouveau*
(dans les nouvelles façades en crépi)
- ⑦ châssis PVC, ton gris moyen idem bardage + vitrage clair - *nouveau*
(dans les façades en bardage)
- ⑧ gouttière et tuyau de descente en zinc, ton gris naturel - *existant + nouveau*

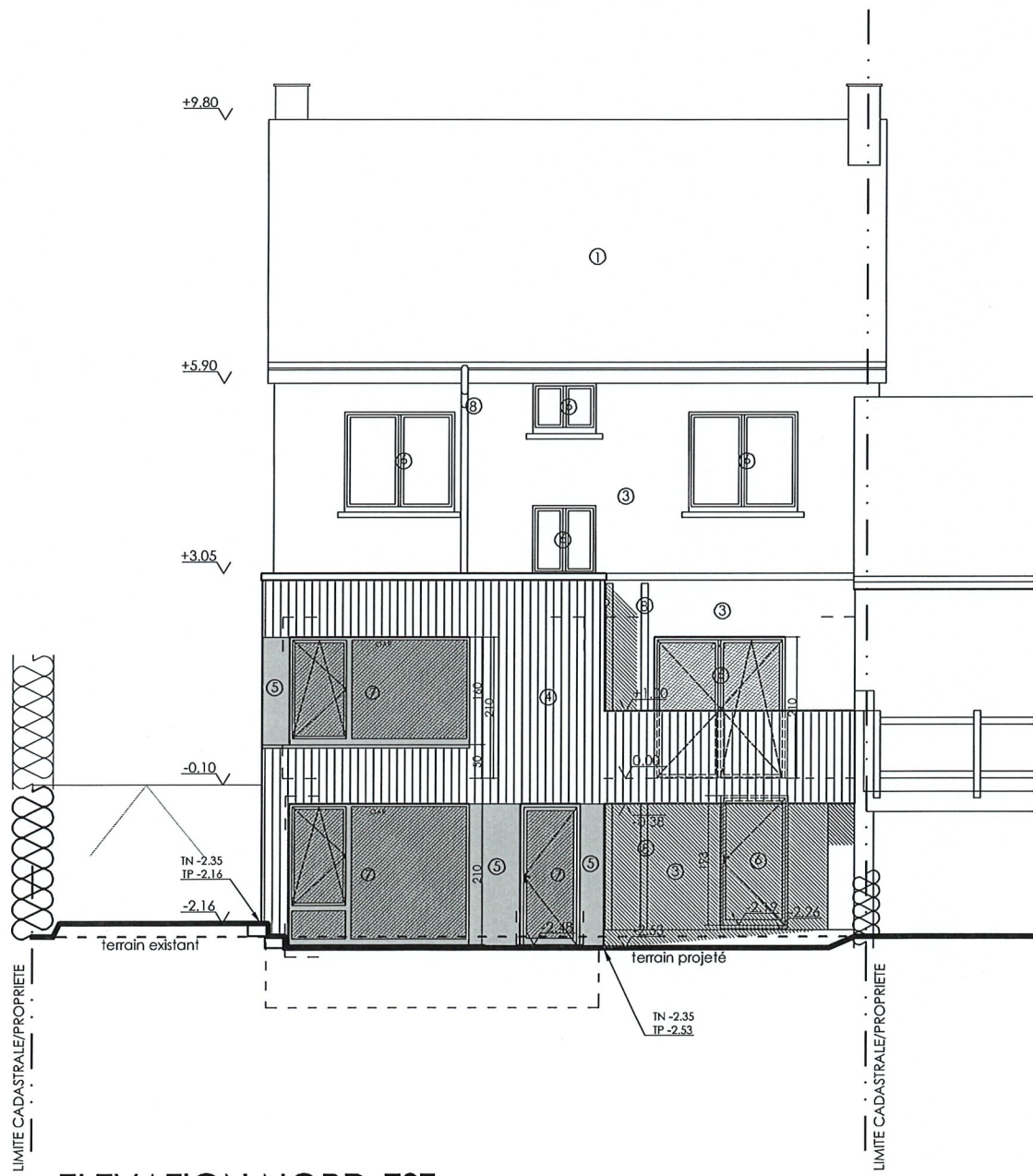

ELEVATION NORD-EST

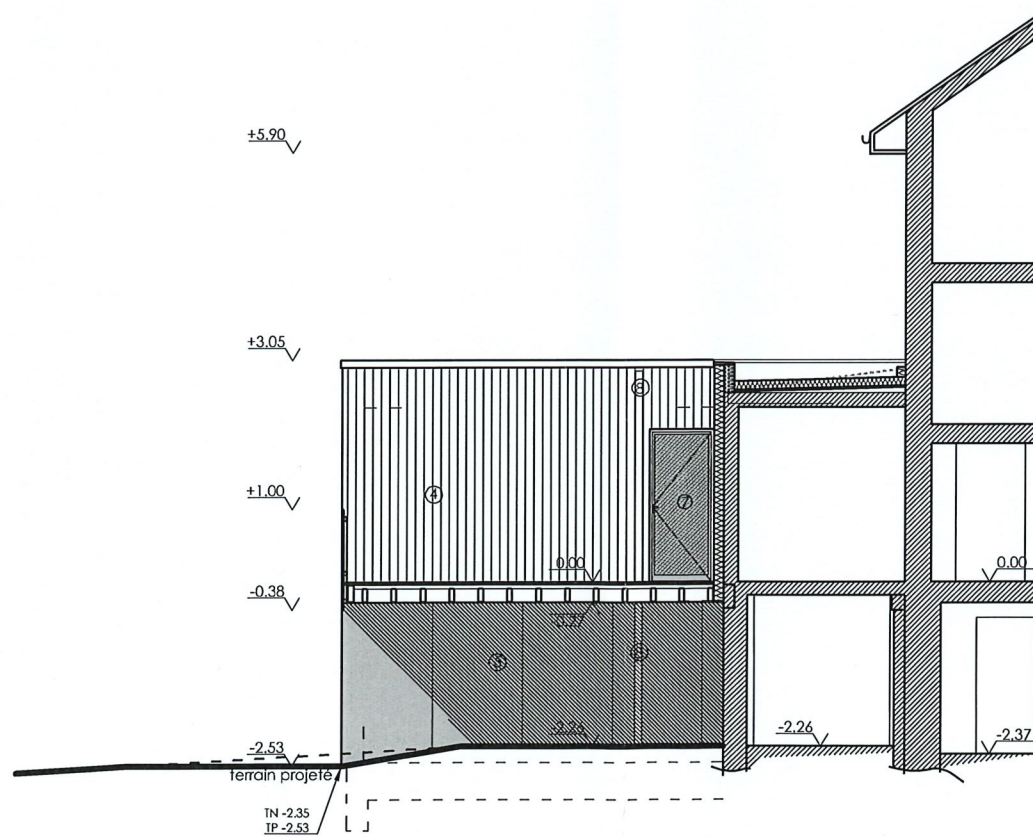

ELEVATION NORD-OUEST

PROJET :
Construction d'un volume secondaire
MAITRE DE L'OUVRAGE :
M. et Mme Michel PIETTE-DIATTA

ARCHITECTE :
Mlle MECH Pierra
Rue Mon Antoine, 42 à 4950 FAYMONVILLE
tel : 0498/46 03 30 - mail: mechpierra@gmail.com

ELEVATIONS

échelle 1-100

Date:
22-04-2021
Feuille:
9

PU