

1	2	3	4	5	6	7	8	9	10
COULEURS DE LA FILERIE					SECTION DE LA FILERIE EN FONCTION DE LA PROTECTION PAR DISJONCTEUR				
Distribution	230V/400VAC	Rouge — Brun — Noir — Bleu							
	110VAC	Gris							
	24VAC	Mauve : 24V Blanc : 0V							
	24VDC	Rouge : + Noir : -							
Libre de potentiel		Orange							
			Disj. 6A : 0,75mm ²						
			Disj. 10A : 1mm ²						
			Disj. 16A : 1,5mm ²						
			Disj. 20A : 2,5mm ²						
			Disj. 25A : 4mm ²						
			Disj. 32A : 6mm ²						
			Disj. 40A : 10mm ²						
			Disj. 50A : 10mm ²						
			Disj. 63A : 16mm ²						
			Disj. 80A : 25mm ²						
			Disj. 100A : 25mm ²						
			Disj. 125A : 35mm ²						
			Disj. 160A : 50mm ²						
			Disj. 200A : 70mm ²						
			Disj. 250A : 70mm ²						
			Disj. 315A : 150mm ²						
			Disj. 400A : 150mm ²						
			Disj. 630A : 2*150mm ²						

CONVENTIONS DE NUMÉROTATION

<p>APPAREILLAGE</p> <p>LETTRES : INDICENT LA FONCTION 1ER GROUPE DE CHIFFRES : INDIQUE LE NO DE PAGE OÙ L'APPAREIL EST DESSINÉ 2EME GROUPE DE CHIFFRES : INDIQUE LE NO D'ORDRE DE L'APPAREIL DANS LA PAGE</p> <p>EXEMPLE : KM19.3 : KM 19 : CONTACTEUR MOTEUR 3 : DESSINÉ A LA PAGE 19 3 : 3EME CONTACTEUR DE LA PAGE</p>	<p>FILERIE</p> <p>LES DEUX DERNIERS CHIFFRES : INDICENT LE NUMERO DE FIL DANS LA PAGE LES CHIFFRES PRECEDENTS : INDICENT LE NUMERO DE LA PAGE OÙ LE FIL APPARAÎT POUR LA PREMIERE FOIS</p> <p>EXEMPLE : 406 : 6EME FIL DE LA PAGE 4</p>
--	--

 <p>andré lemaire s.a. Tel : 080/67.01.70 Fax : 080/67.01.75</p>	<p>Client : PIETTE MICHEL Affaire : RUE ANTOINE ZIA — 4950 WAIMES MAISON D'HÔTES TCBT</p>	<p>Objet : COULEURS ET SECTION DE LA FILERIE</p>	<p>D.D.T : W20_0796 Dossier : PIM02 Fichier : PIM02005 Page : 005</p>												
<table border="1" style="width: 100%; border-collapse: collapse;"> <thead> <tr> <th style="width: 10%;">Index</th> <th style="width: 10%;">Date</th> <th style="width: 10%;">MKe</th> <th style="width: 10%;">Emission initiale</th> <th style="width: 10%;">Nom</th> <th style="width: 10%;">Description</th> </tr> </thead> <tbody> <tr> <td style="text-align: center;">0</td> <td style="text-align: center;">01.07.2022</td> <td style="text-align: center;">MKe</td> <td style="text-align: center;">Emission initiale</td> <td></td> <td></td> </tr> </tbody> </table>		Index	Date	MKe	Emission initiale	Nom	Description	0	01.07.2022	MKe	Emission initiale				
Index	Date	MKe	Emission initiale	Nom	Description										
0	01.07.2022	MKe	Emission initiale												

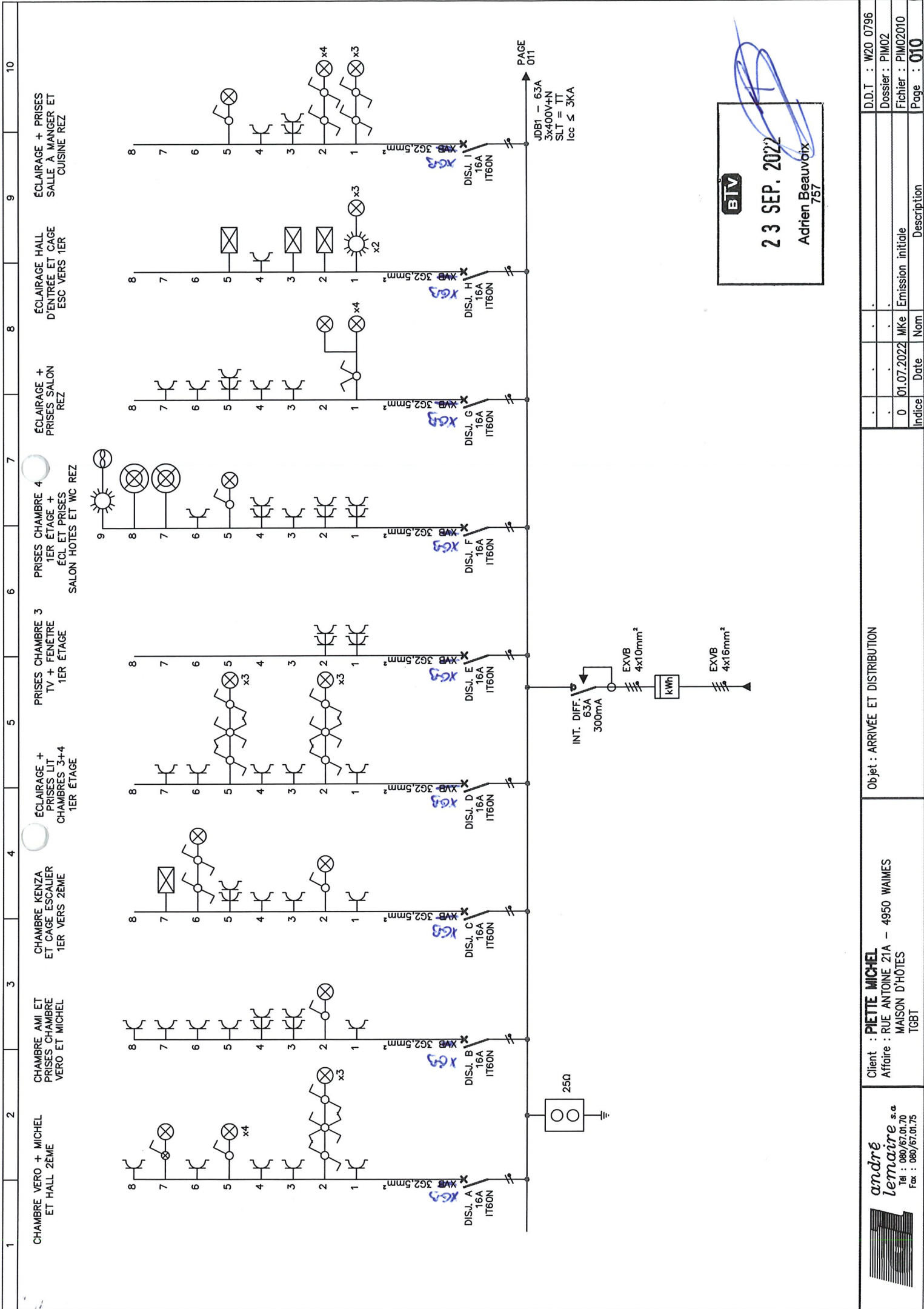

BTV
23 SEP. 2022
Adrien Beauvoix
 757

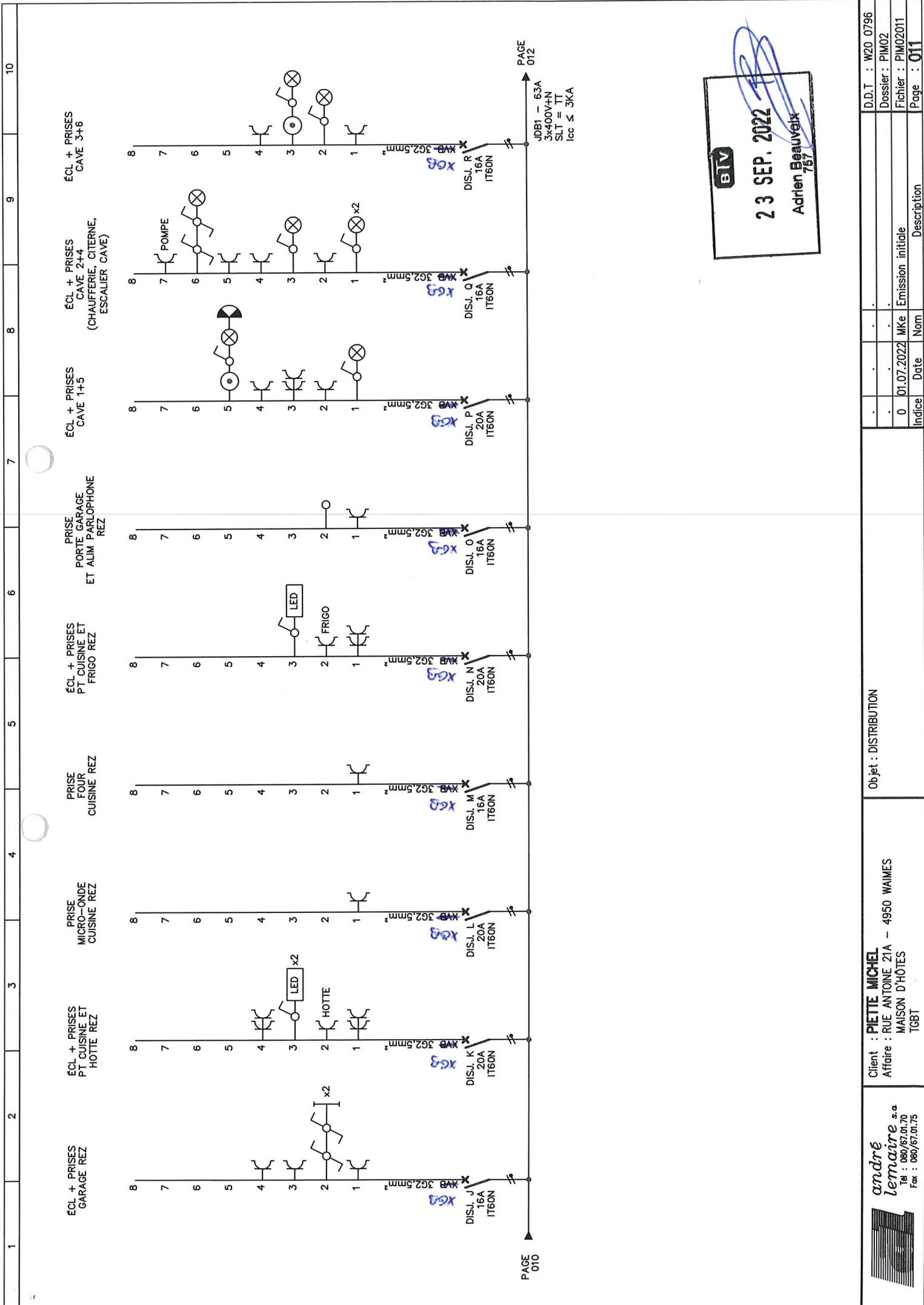

PAGE 010

JDB1 - 63A
3x400V+N
SLT = IT
Icc ≤ 3KA

BTV

23 SEP. 2022

Adrien Beauvois
767

Objet : DISTRIBUTION		D.D.T. : W20_0796
Client : PIETTE MICHEL		Dossier : PM02
Affaire : RUE ANTOINE 21A - 4950 WAIMES		Fichier : PM02011
MAISON D'HÔTES		Émission initiale
TGBT		0 01.07.2022 MKe
Indice	Date	Nom
		Description
		Page : 011

andré lemaire s.a

Tel : 080/67.04.70
Fax : 080/67.01.75

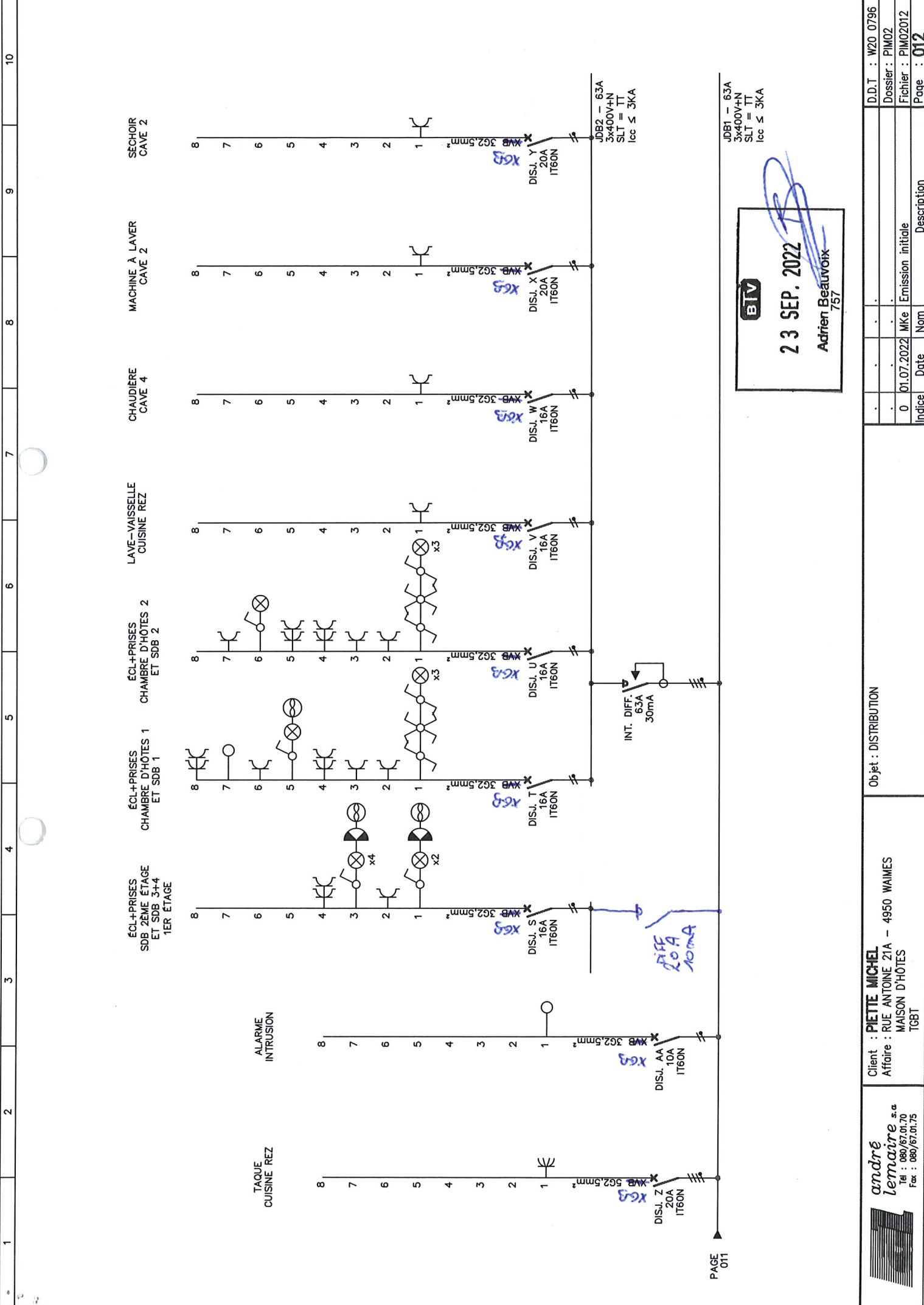

PAGE 011

BTV
23 SEP. 2022
 Adrien Beauvoix
 757

JDB2 - 63A
 3x400V+N
 SLT = TT
 Icc ≤ 3KA

JDB1 - 63A
 3x400V+N
 SLT = TT
 Icc ≤ 3KA

TAQUE CUISINE REZ
 ALARME INTRUSION
 ECL+PRISES SDB 2EME ETAGE ET SDB 3+4 1ER ETAGE
 CHAMBRE D'HOTES 1 ET SDB 1
 CHAMBRE D'HOTES 2 ET SDB 2
 LAVE-VAISSELLE CUISINE REZ
 CHAUDIERE CAVE 4
 MACHINE A LAVER CAVE 2
 SECHOIR CAVE 2

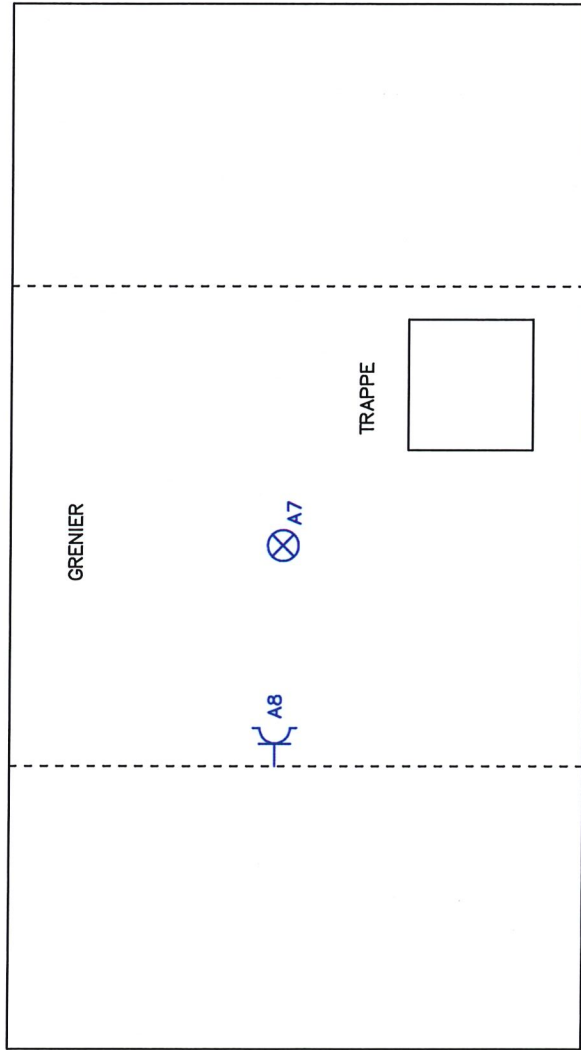

BIV
 23 SEP. 2022
 Adrien Beauvoix
 757

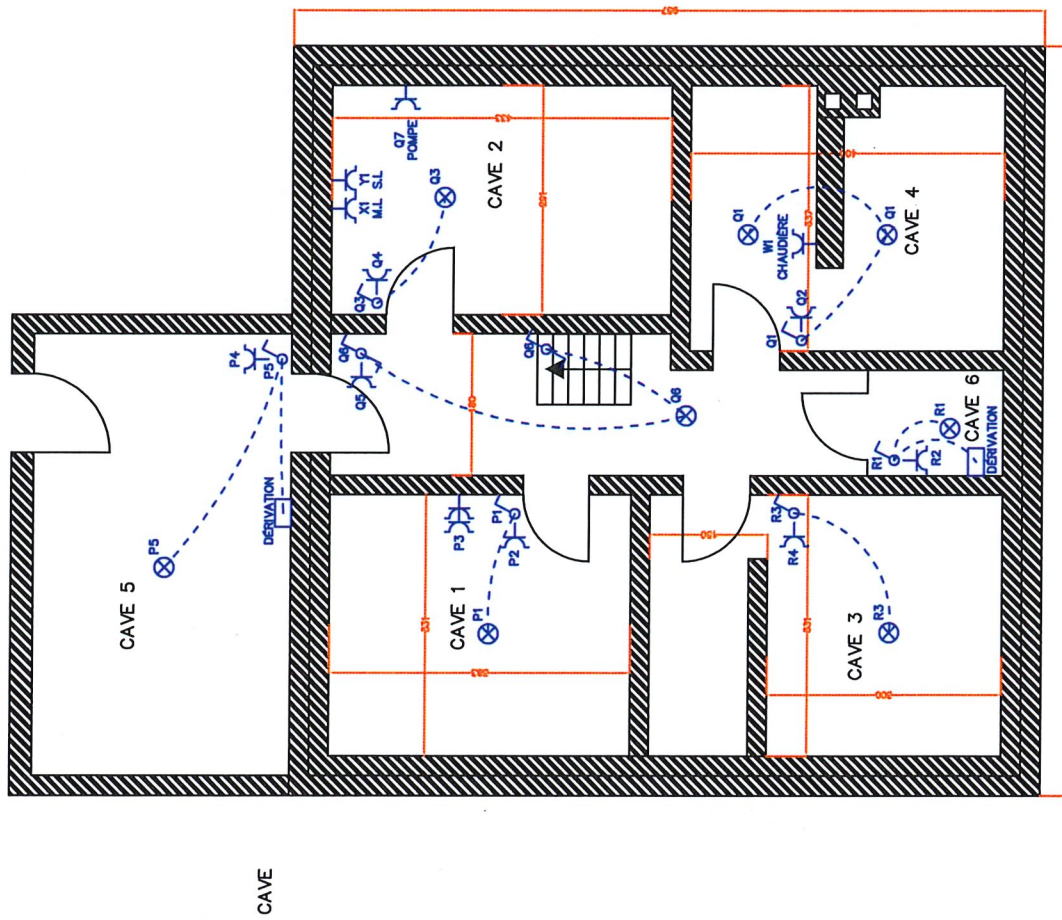

BIV
23 SEP. 2022
 Audhian Besauvoix
 07837

Client : PIETTE MICHEL		Objet : IMPLANTATION CAVE	
Affaire : RUE ANTOINE 21A - 4950 WAIMES		D.D.T. : W200796	
MAISON D'HOTES		Dossier : PIM01	
INSTALLATION ELECTRIQUE		Fichier : 	
Date : 08.07.2022		Mise à jour : 	
Mke : 0		Emission initiale : 	
Date : 06.07.2021		Mke : 	
Norm : 		Description : 	
Index : 		Page : 	

andré lemaire s.a
 Tél : 080/67.01.70
 Fax : 080/67.01.75