



VINÇOTTE asbl

Organisme de contrôle agréé | Service externe pour les contrôles techniques sur le lieu de travail
Siège social: Jan Olieslagerslaan 35 - 1800 Vilvoorde - Belgique
TVA: BE 0402.726.875 - RPM Bruxelles - BNP Paribas Fortis: BE 25 2100 4144 1482 - BIC: GEBABEBB

Rapport n° : 60775934

- Bollebergen 2a bus 12, 9052 Gent Tel: +32 9 244 77 11 gent@vincotte.be
- Jan Olieslagerslaan 35, 1800 Vilvoorde Tel: +32 2 674 57 11 brussels@vincotte.be
- Noordersingel 23, 2140 Antwerpen Tel: +32 3 221 86 11 antwerpen@vincotte.be
- Rue Phocas Lejeune 11, 5032 Gembloux Tel: +32 81 432 611 gembloux@vincotte.be



F 139826

Rési code : lw

PROCÈS VERBAL D'EXAMEN DE CONFORMITÉ ET/OU DE VISITE DE CONTROLE D'UNE INSTALLATION ÉLECTRIQUE BASSE TENSION

Responsable des travaux : Installation : Propriétaire / gestionnaire :

Nom, Prénom : <u>W. VAN DER STAM</u>	Nom, Prénom : <u>COFFIN</u>	Adresse : <u>EX MIUVILLE 34</u>
N° carte d'identité :	Adresse :	CP + Commune : <u>4920 ENDELIEN (VORON)</u>
N°TVA : BE <u>479285051</u>	Tél. :	Tél. :

Bases de l'examen : Règlement Général sur les Installations Electriques (RGIE)

<input type="checkbox"/> Art 270	<input type="checkbox"/> mise en usage	<input type="checkbox"/> modification	<input type="checkbox"/> extension	<input checked="" type="checkbox"/> Art 86	<input type="checkbox"/> Art 271bis	<input checked="" type="checkbox"/> Unité d'habitation
<input type="checkbox"/> mobile	<input type="checkbox"/> temporaire	<input type="checkbox"/> Art 87	<input type="checkbox"/> Art 278	<input checked="" type="checkbox"/> Unité de travail domestique	<input type="checkbox"/> Art 276	<input checked="" type="checkbox"/> Parties communes
<input checked="" type="checkbox"/> Art 271	<input type="checkbox"/> périodique	<input checked="" type="checkbox"/> contrôle	<input type="checkbox"/>	<input type="checkbox"/> Art 88	<input type="checkbox"/> Art	<input checked="" type="checkbox"/> Unité de travail
<input type="checkbox"/> Art 276 : renforcement	<input type="checkbox"/> Art 276bis : vente d'une unité d'habitation	<input type="checkbox"/> Art	<input type="checkbox"/> Art	<input type="checkbox"/> Art	<input type="checkbox"/> Art	<input type="checkbox"/>

Données générales de l'installation électrique :

Données distributeur	EAN :	<input type="checkbox"/> EAN non communiqué	<input type="checkbox"/> Compt. kWh non placé
	Compt. kWh n° : <u>106507</u> Index jour : <u>087110</u> nuit :	<input type="checkbox"/> Compt. kWh exclusif nuit :	
	Protection branchement (A) : <input type="checkbox"/> 020 <input type="checkbox"/> 025 <input type="checkbox"/> 032 <input type="checkbox"/> 040 <input type="checkbox"/> 050 <input type="checkbox"/> 063 <input type="checkbox"/> 080 <input type="checkbox"/> 100 <input checked="" type="checkbox"/> 125	n° :	Index nuit :
Données installation	Conçue pour U _N : <input type="checkbox"/> 230 V <input type="checkbox"/> 3x230 V <input checked="" type="checkbox"/> 3N400 V	Type de prise de terre :	
	Courant nominal maximum (A) : <input type="checkbox"/> 020 <input type="checkbox"/> 025 <input type="checkbox"/> 032 <input checked="" type="checkbox"/> 040 <input type="checkbox"/> 050 <input type="checkbox"/> 063 <input type="checkbox"/> 080 <input type="checkbox"/> 100	<input type="checkbox"/> boucle de terre	<input type="checkbox"/> barres / piquets
	Câble d'alimentation tableau principal : <u>4</u> X <u>6</u> mm ² - Type :	<input checked="" type="checkbox"/> EXISTANT	
Description installation	Dispositif diff. gén. : <u>63</u> A / <u>30</u> mA	Nombre de tableaux : <u>12-1</u>	Nombre de circuits terminaux : <u>4</u>
<input checked="" type="checkbox"/> Voir annexe(s)			

Mesures - tests - contrôle visuel - scellés :

<input checked="" type="checkbox"/> Contacts dir.	<input checked="" type="checkbox"/> Contacts indir.	<input type="checkbox"/> Montage	<input type="checkbox"/> Appareils	<input type="checkbox"/> Matériel	<input checked="" type="checkbox"/> I>/section	<input checked="" type="checkbox"/> Schémas	<input type="checkbox"/> Contrôle bcl de défaut
<input type="checkbox"/> Résistance de dispersion de la prise de terre : <u>18</u> Ω	<input type="checkbox"/> Isolement général : <u>35.7</u> MΩ	<input checked="" type="checkbox"/> Continuité de terre	<input type="checkbox"/> Test dispositif diff.				
Le dispositif différentiel général : <input type="checkbox"/> était plombé <input type="checkbox"/> a été plombé <input type="checkbox"/> n'a pas été plombé <input type="checkbox"/> ne peut pas être plombé							

Infractions - Remarques (pour la signification des codes éventuels : voir au verso)

Infractions Nouvelle installation	<input checked="" type="checkbox"/> Néant
Infractions Installation existante	<input checked="" type="checkbox"/> Néant
Remarques	<input type="checkbox"/> Néant
	Visa GRD ou mandataire :

Conclusion(s) :

La nouvelle installation est conforme n'est pas conforme au RGIE.

L'installation existante est conforme n'est pas conforme au RGIE.

Agent visiteur : BAERT Agent n° : 2216 Date : 29/04/2014

Annexe(s) : Schéma(s) de position : 2 Schéma(s) unifilaire(s) : 1

L'installation électrique doit être recontrôlée avant 29/04/2014 par le même organisme de contrôle (*).

Pour le Directeur Général : Signature

- Ce procès verbal doit être conservé dans le dossier de l'installation électrique et ce dossier doit renseigner toute modification de l'installation.
 - Le Service Public Fédéral Economie doit être avisé immédiatement de tout accident survenu aux personnes et dû, directement ou indirectement, à la présence d'électricité.
 - Le contrôle n'a porté que sur les parties visibles et accessibles de l'installation.
 - Les informations recueillies sur place ne nous permettent pas de déterminer la date de réalisation de l'installation électrique.
 - Nous vous invitons à compléter le(s) schéma(s) pour les éléments qui n'étaient pas visibles lors de la visite de contrôle. En cas de doute portant sur la sécurité de ces éléments, nous vous invitons vivement à faire procéder à une visite de contrôle complémentaire.
 (*) Les travaux nécessaires pour faire disparaître les infractions constatées au moment de la visite de contrôle doivent être exécutées sans retard et toutes mesures adéquates doivent être prises pour qu'en cas de maintien en service des installations les infractions ne constituent pas un danger pour les personnes et les biens. Dans le cas où, lors de cette nouvelle visite de contrôle, après max. 1 an, des infractions subsistent, l'organisme agréé se doit d'envoyer une copie du procès-verbal de visite de contrôle à la Direction générale de l'Energie préposée à la haute surveillance des installations électriques domestiques.

Sous Sol

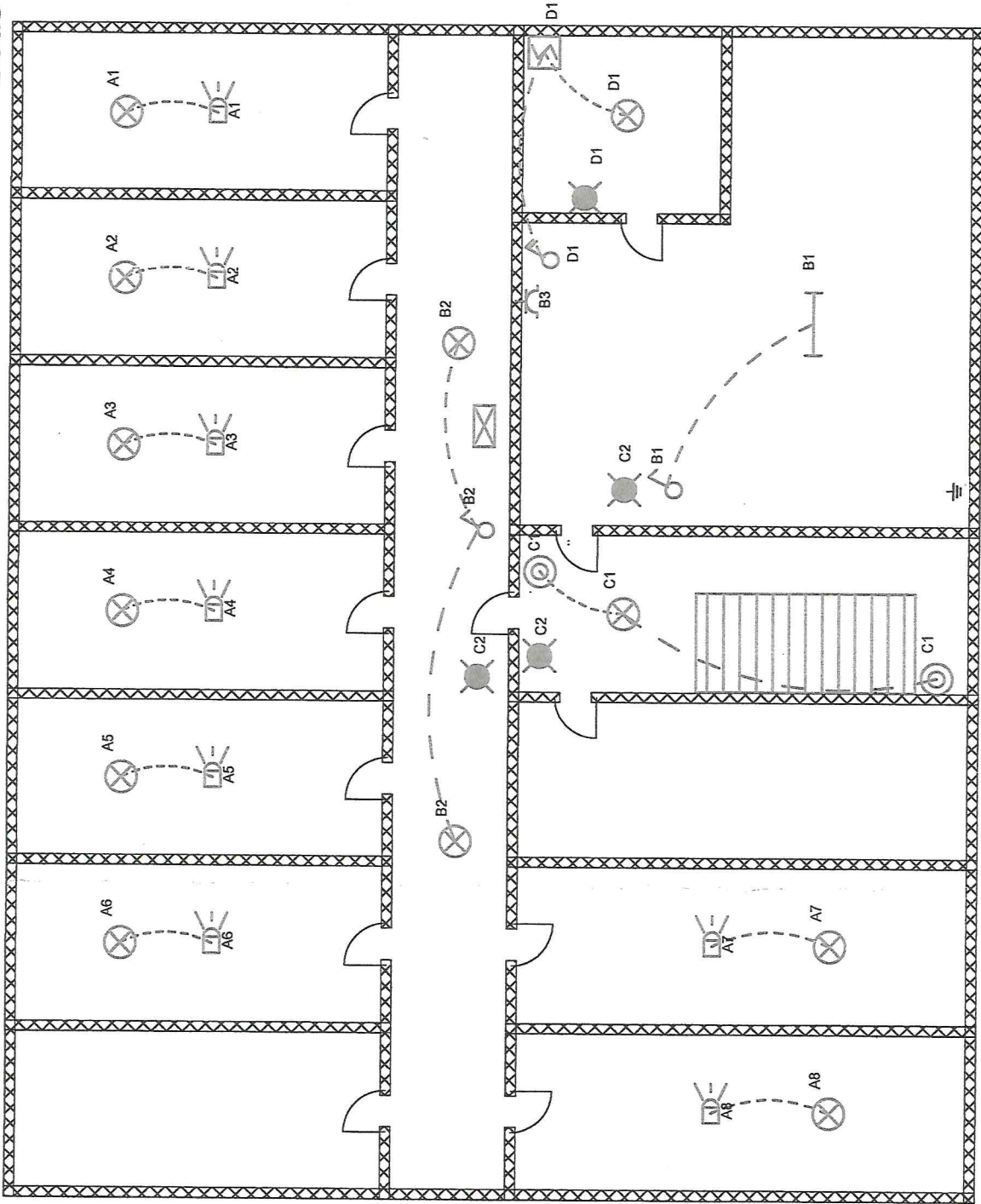

ENTREPRISE GENERALE D'ÉLECTRICITÉ ALATIME VOL. ALATIME INGENIEUR Rue Grand Vinave, 4 • 4880 CHENNEBES Tél. 087 / 31 03 50 • TVA BE 418 385 051		ORGANIS. Nom Date Sign				CHANTIER Nom Rue Comm Sign		Sous-sol		3N, 400V/230V~	

Rez-de-chaussée

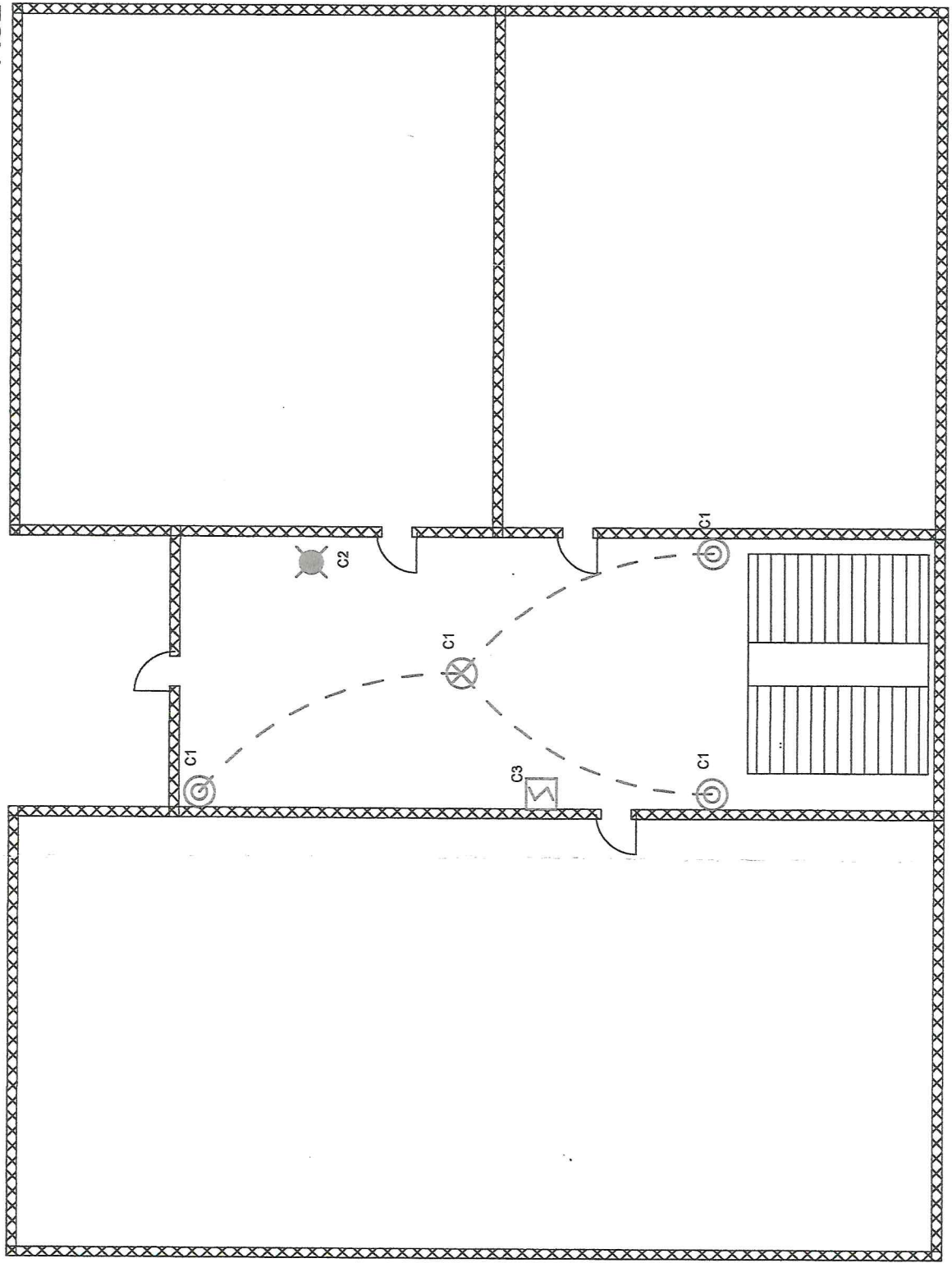

<p>INSTALLA Nom: Winnants TVA ENTREPRISE GENERALE D'ELECTRICITE Date ALARME/OL: ALARME INCENDIE Sign: Rue Grand Winnants, 4 • 4800 STEMBERT Tél: 0977 81 08 60 • TVA BE 418.385.051</p>	<p>CHANTIER</p> <p>ORGANIS. : .. Nom : .. Rue : .. Comm : .. Sign : ..</p> <p>Fumière : ..</p>	<p>CONTROLE</p> <p>ORGANIS. : .. Nom : .. Date : .. Sign : ..</p> <p><i>Winnants asbl</i> VINCENT BASTI VINCENT (2276)</p>	<p>Rez-de-chaussée</p> <p>3N, 400V/230V~</p>
--	---	--	--

2eme Etage

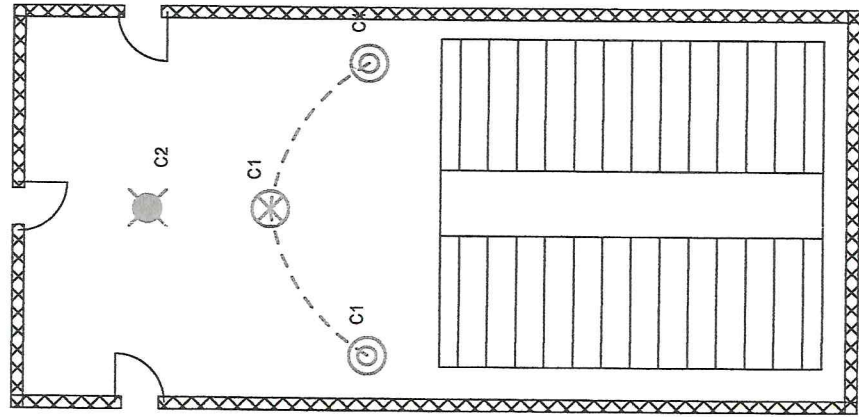

1er Etage

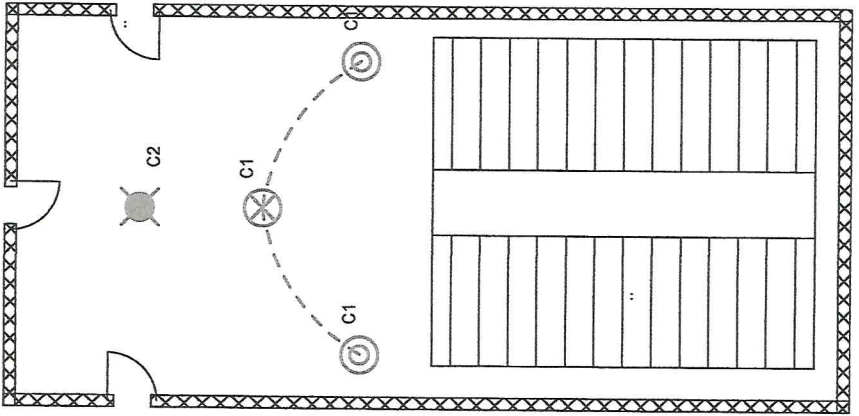

<p>INSTALL</p> <p>Norm ENTREPRISE GENERALE DELECTRICITE ALARME D'ATELIER - ALARME INCENDIE 1800 Grand Vinave, 4 - 4800 STEMBERG Tel. 0877 51 68 50 - TVA BE 418.385.051</p>	<p>CONTROLE</p> <p>ORGANIS. Norm Date Sign</p> <p><i>Signature</i> Patrick Hostin 2270</p>	<p>CHANTIER</p> <p>Norm Rue Comm Sign</p> <p>Fumière </p>	<p>Etages</p> <p>3N, 400V/230V~</p>
---	--	--	-------------------------------------

Attention : Ces repérages sont donnés à titre indicatif. Toutes manipulations ultérieures feront l'objet d'une vérification préalable.

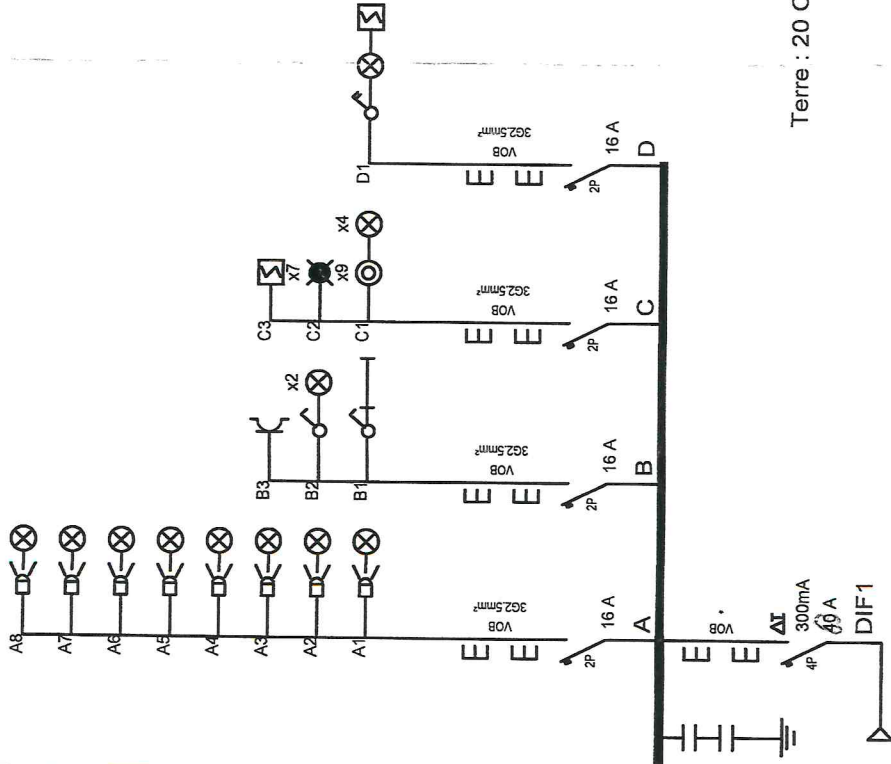

INSTALLATEUR		CONTROLE		CHANTIER		3N, 400V/230V~	
Nom	ALARMES VOL	ORGANIS.	..	Nom	Furnière	Schema1A	
TVA	19/03/2019 02/1	Nom	..	Rue	Mi-ville 32		
Date	19/03/2019 02/1	Date	..	Comm	4800 Ensisval		
Signature	ALARMES VOL	Sign	..	Sign	..		

ALARMES VOL

ALARMES VOL - ALARME INCENDIE
 Rue Grand Vinave, 4 • 4800 STEMBERG
 TVA BE 41B 385 051

29/04/2019