

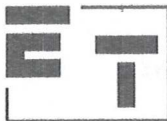

N° 234-INS.P.



Distributienetbeheerder : A.L.E.
Gestionnaire de réseau de distribution :

Nr teller :
N° comp :

Verslag van onderzoek:

Rapport de contrôle:

N°: 150605/1

EAN code: 54145670003385

Table with columns for Aard onderzoek (AREI 86, 87/86, 87/88, 88, 95, 97, 270, 271, 271bis, 276), TT TN IT, and Voorsch. netbeheerder.

Table with columns for Tijdelijk (Temporaire), Kermisinstallatie (Install. Foraine), Indienststelling (Mise en service), Uitbreiding (Extension), and Vernieuwing (Renouvellement).

Plaats van het onderzoek: Rue Lulay n° 62 Glons 4690

Eigenaar: [Redacted] Adres: [Redacted]

Installateur: M. SKALECKI BTW / TVA: 0604799156

Datum van het onderzoek: 17.06.08 Inspecteur: Lollo Antonia

Onderzoek / Contrôle: Woning / maison, Appart. FACADE A0ant

Spanning: 230V Meter / bord verbinding: XVB 3610 Max. beveiliging: 26.6A

Aardelektrode: [Redacted] Isolatie: Mohm Aantal verdeelborden: 1

Table with columns for Differentieelschakelaars (In (A), Δ In (mA), type), Aantal eindstroombanen, and TestΔIn (OK, NOK).

Visueel nazicht: algemeen OK, NOK directe aanraking OK, NOK

Aansluitingen: OK, NOK Potentiaalvereffeningen: OK, NOK

Inbreuken/Infractions: (zle keerzijde perso) ASSOCIATION LIEGEOISE D'ELECTRICITE
Opmerkingen/Remarques: Devis n° 457117. Visu ee 18/06/08. CENTRE D'EXPLOITATION Antoine MOUREAU à HERSTAL

Besluit / Conclusion

De installatie is - niet - conform met het AREI en mag - niet - tijdelijk - in dienst gesteld worden - in dienst blijven.

Overeenkomstig artikel 274 van het AREI, moeten zonder vertraging de werken worden uitgevoerd die nodig zijn om de vastgestelde inbreuken te doen verdwijnen...

Conformément à l'art. 274 du RGIE, les travaux nécessaires pour faire disparaître les infractions constatées au moment de la visite doivent être exécutés sans retard...

Het controlebezoek door ET voorzien door art. 271 van het AREI moet plaats hebben uiterlijk op: 17.06.2008

voor de directeur: [Signature] de Inspecteur: [Signature]

NOTE: a) obligation de conserver le P.V. de visite de contrôle dans le dossier de l'installation électrique...

et1.1.04

#TAGÉ

X I8

I8 X E6

X I8

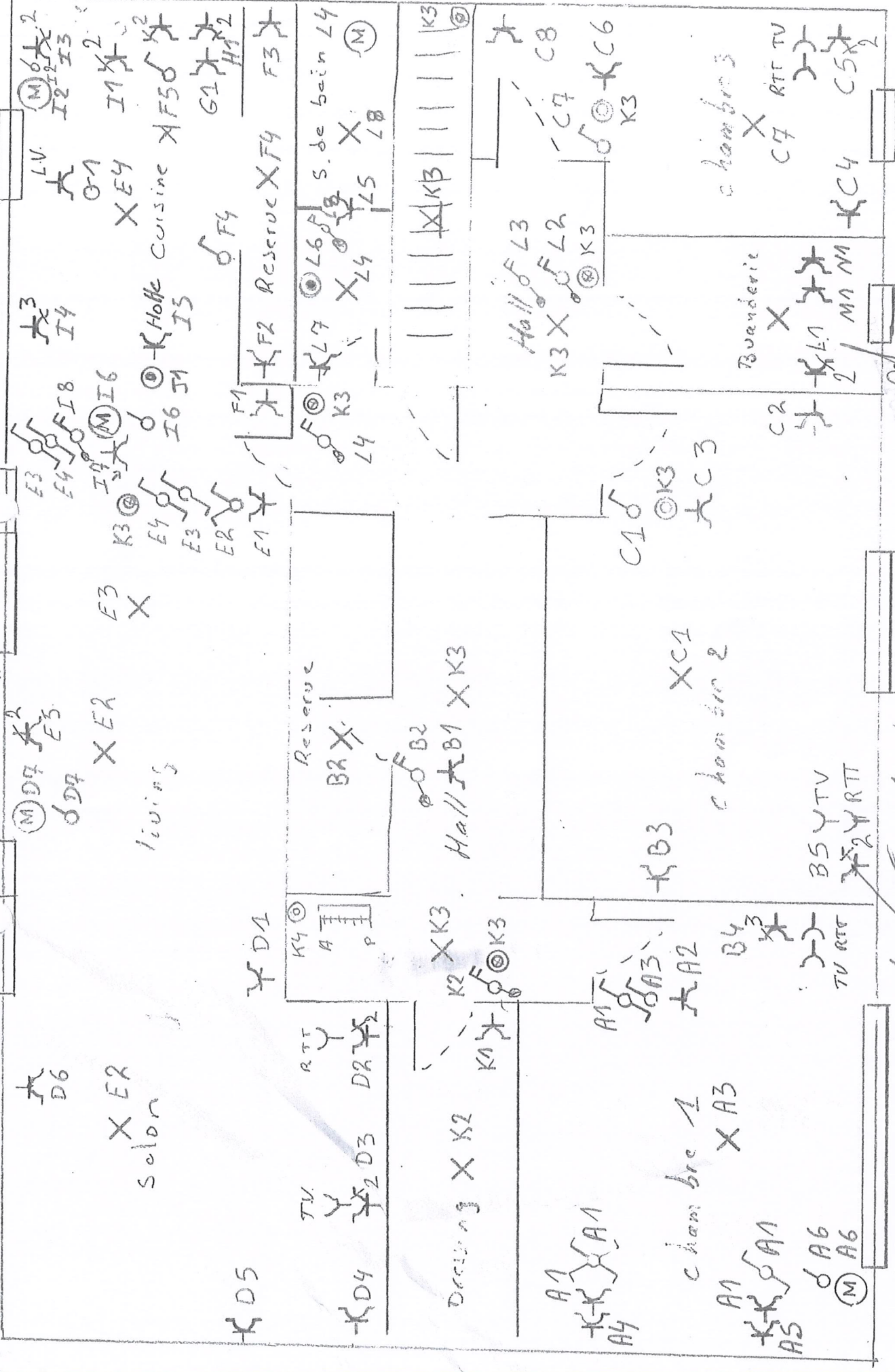

ELECTRICIEN
 SKALECKI SERGE
 TVA : BE604 799 156
 GSM 0477 138 22 90

Chamber
 62 rue Lulay
 9690 Glan