



**À VENDRE - 6077926**

Rue des vétérinaires 49 1070 - Anderlecht

**450 000 €**



164 m<sup>2</sup>



2 chambres



PEB /



*Aurore*



+32 488 25 53 07  
admin@weinvest.be

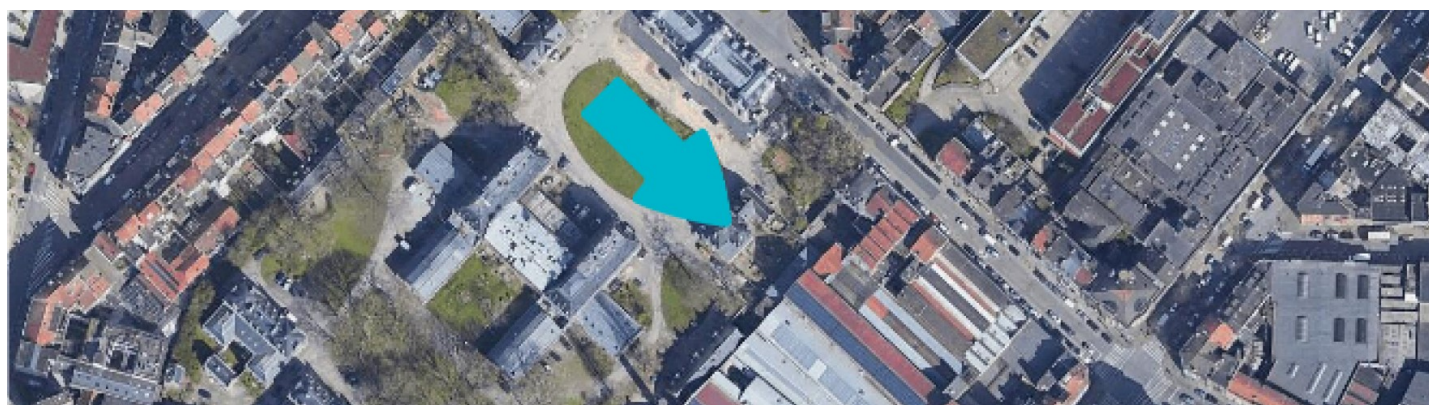
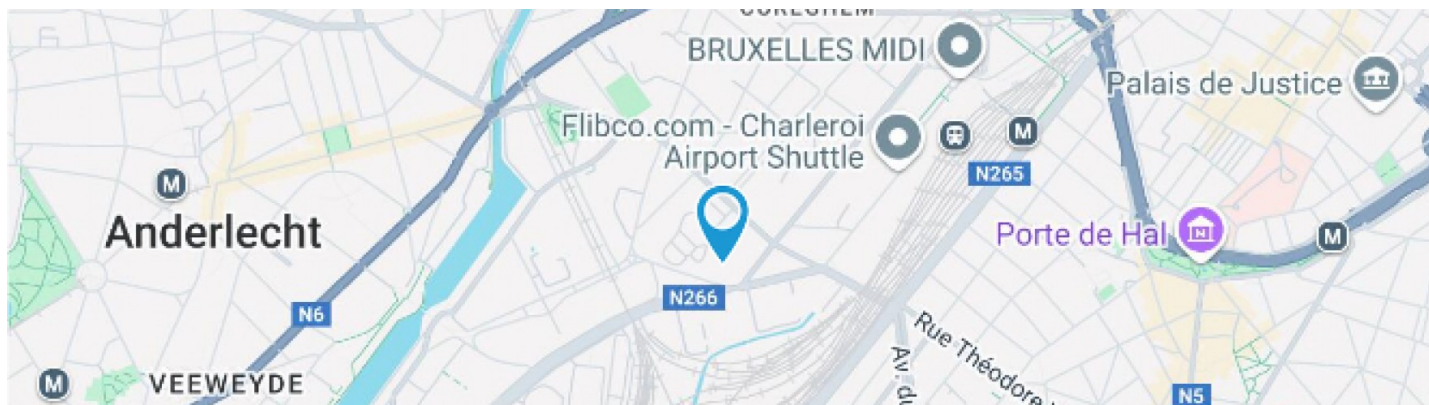

### Adresse du bien

Rue des vétérinaires 49  
1070 Anderlecht

### Dimensions parcelle

Largeur de la façade **8.00 m**

Orientation **Nord-est**

\* L'orientation de la façade est prise par rapport à la rue.

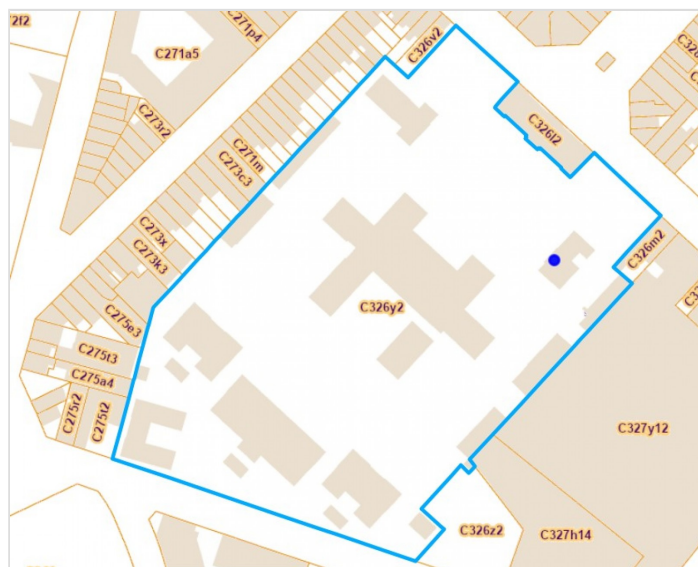

\*Informations provenant du site du cadastre



*Admin*

+32 488 25 53 07  
admin@weinvest.be



## Composition du bien

Etat général	<b>Bon</b>
Surface habitable	<b>164 m<sup>2</sup></b>
Surface totale	<b>164 m<sup>2</sup></b>
Nombre de façades	<b>2</b>
Nombre de pièces	<b>10</b>
Nombre de chambre(s)	<b>2</b>
Nombre de salle de bains	<b>1</b>



*Admin*

+32 488 25 53 07  
admin@weininvest.be



## Extérieur



*Admin*

+32 488 25 53 07  
admin@weinvest.be



## Intérieur

Rez-de-chaussée **101 m<sup>2</sup>**

**Hall d'entrée, living, cuisine, wc 1**

Sous-sol **63 m<sup>2</sup>**

**Hall de nuit, chambre 1, chambre 2, salle de bains,  
wc 2, buanderie, remise**



*Admin*

+32 488 25 53 07  
admin@weininvest.be

**Rez-de-chaussée - Living - 96.19 m<sup>2</sup>**

Longueur : 12.03 m - Largeur : 7.99 m

Avec coin cuisine	<b>Oui</b>	Chauffage	<b>Radiateur(s)</b>
Fenêtre	<b>Châssis bois double vitrage type oscillo-battants battants</b>	Parlophone	<b>Oui</b>
Sol	<b>Carrelage</b>	Prise(s) électrique(s)	<b>13</b>
Hauteur sous-plafond	<b>3,40 m</b>	Escalier	<b>1</b>
Éclairage	<b>Spots encastrés</b>	Prise télédistribution	<b>Oui</b>
	<b>Point lumineux au plafond</b>	Prise réseau	<b>Oui</b>

**Admin**

 +32 488 25 53 07  
 admin@weinvest.be



**Rez-de-chaussée - Cuisine - 0.00 m<sup>2</sup>**

Longueur : / m - Largeur : / m

Évier

**One half**

**Avec égouttoir**

**Matière inox**

Plaque de cuisson

**Type induction**

**De la marque Beko**

Hotte

**Type en îlot**

**Évacuation à recyclage**

**De la marque Novy**

Lave-vaisselle

**Type full-intégré**

**De la marque Whirlpool**

Four

**Type à air pulsé**

**De la marque Whirlpool**



*Admin*

+32 488 25 53 07  
admin@weinvest.be

**Sous-sol - Chambre 1 - 16.52 m<sup>2</sup>**

 Longueur : **5.39 m** - Largeur : **3.06 m**

Fenêtre	<b>Châssis bois double vitrage type oscillo-battants battants</b>
Sol	<b>Quick-Step</b>
Hauteur sous-plafond	<b>2,40 m</b>

Éclairage	<b>Point lumineux au plafond</b>
Chauffage	<b>Radiateur(s)</b>
Prise(s) électrique(s)	<b>2</b>



**Admin**  
 +32 488 25 53 07  
 admin@weinvest.be



**Sous-sol - Chambre 2 - 21.32 m<sup>2</sup>**Longueur : **6.50 m** - Largeur : **3.28 m**

Fenêtre	<b>Châssis bois double vitrage type oscillo-battants battants</b>	Chauffage	<b>Radiateur(s)</b>
Sol	<b>Quick-Step</b>	Prise(s) électrique(s)	<b>5</b>
Hauteur sous-plafond	<b>2,40 m</b>	Prise télédistribution	<b>Oui</b>
Éclairage	<b>Point lumineux au plafond</b>	Prise réseau	<b>Oui</b>

**Admin**+32 488 25 53 07  
admin@weinvest.be

**Sous-sol - Salle de bains - 8.89 m<sup>2</sup>**

 Longueur : **5.01 m** - Largeur : **2.13 m**

Hauteur sous-plafond	<b>2,40 m</b>
Prise(s) électrique(s)	<b>1</b>
Extracteur d'air	<b>Oui</b>
Douche	<b>Carrelage + porte</b>
Baignoire	<b>Ovale</b>
Lavabo	<b>Simple</b>
Sèche-serviettes	<b>Oui</b>

Fenêtre	<b>Châssis type sans ouverture matière aluminium</b>
	<b>Vitrage simple</b>
Éclairage	<b>Point lumineux au plafond mural</b>
Chauffage	<b>Radiateur(s)</b>
Sol	<b>Carrelage</b>

**Admin**

 +32 488 25 53 07  
 admin@weinvest.be

**Rez-de-chaussée - Hall d'entrée - 2.88 m<sup>2</sup>**Longueur : **2.27 m** - Largeur : **1.27 m**

Porte

**Type battante****Blindée****Matière métallique****Anti-effraction**

Sol

**Carrelage**

Hauteur sous-plafond

**3,40 m**

Éclairage

**Point lumineux au plafond****Rez-de-chaussée - Wc 1 - 1.51 m<sup>2</sup>**Longueur : **1.27 m** - Largeur : **1.19 m**

WC

**Suspendu**

Lavabo

**Simple**

Sol

**Carrelage**

Éclairage

**Point lumineux au plafond**

Extracteur d'air

**Oui****Sous-sol - Hall de nuit - 9.46 m<sup>2</sup>**Longueur : **5.01 m** - Largeur : **1.89 m**

Escalier

**1**

Sol

**Carrelage**

Hauteur sous-plafond

**6 m**

Éclairage

**Point lumineux mural****Admin**+32 488 25 53 07  
admin@weinvest.be

**Sous-sol - Wc 2 - 1.46 m<sup>2</sup>**Longueur : **1.43 m** - Largeur : **1.02 m**

WC	<b>Suspendu</b>
Sol	<b>Carrelage</b>
Hauteur sous-plafond	<b>2,40 m</b>
Éclairage	<b>Point lumineux au plafond</b>
Extracteur d'air	<b>Oui</b>

**Sous-sol - Buanderie - 2.31 m<sup>2</sup>**Longueur : **2.02 m** - Largeur : **1.14 m**

Sol	<b>Carrelage</b>
Hauteur sous-plafond	<b>2,40 m</b>
Éclairage	<b>Point lumineux au plafond</b>
Prise(s) électrique(s)	<b>2</b>

**Sous-sol - Remise - 3.29 m<sup>2</sup>**Longueur : **2.88 m** - Largeur : **1.14 m**

Sol	<b>Carrelage</b>
Hauteur sous-plafond	<b>2,40 m</b>
Éclairage	<b>Point lumineux au plafond</b>
Prise(s) électrique(s)	<b>2</b>

**Admin**+32 488 25 53 07  
admin@weinvest.be

Récapitulatif des mètres Longueur Largeur Superficie

### Rez-de-chaussée

Hall d'entrée	2.27 m	1.27 m	2.88 m <sup>2</sup>
Living	12.03 m	7.99 m	96.19 m <sup>2</sup>
Cuisine	/	/	/
Wc 1	1.27 m	1.19 m	1.51 m <sup>2</sup>

### Sous-sol

Hall de nuit	5.01 m	1.89 m	9.46 m <sup>2</sup>
Chambre 1	5.39 m	3.06 m	16.52 m <sup>2</sup>
Chambre 2	6.50 m	3.28 m	21.32 m <sup>2</sup>
Salle de bains	5.01 m	2.13 m	8.89 m <sup>2</sup>
Wc 2	1.43 m	1.02 m	1.46 m <sup>2</sup>
Buanderie	2.02 m	1.14 m	2.31 m <sup>2</sup>
Remise	2.88 m	1.14 m	3.29 m <sup>2</sup>



Admin

+32 488 25 53 07  
admin@weinvest.be

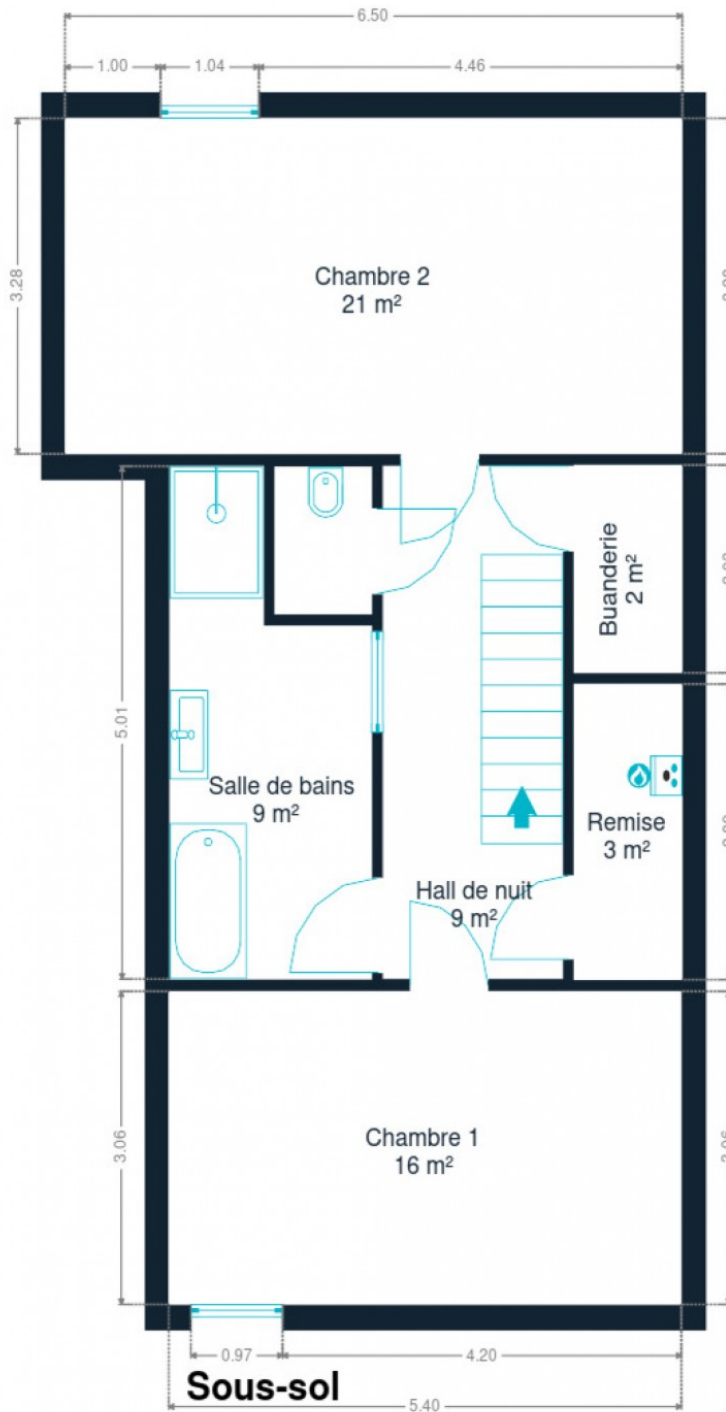

Sous-sol



*Admin*

+32 488 25 53 07  
admin@weinvest.be

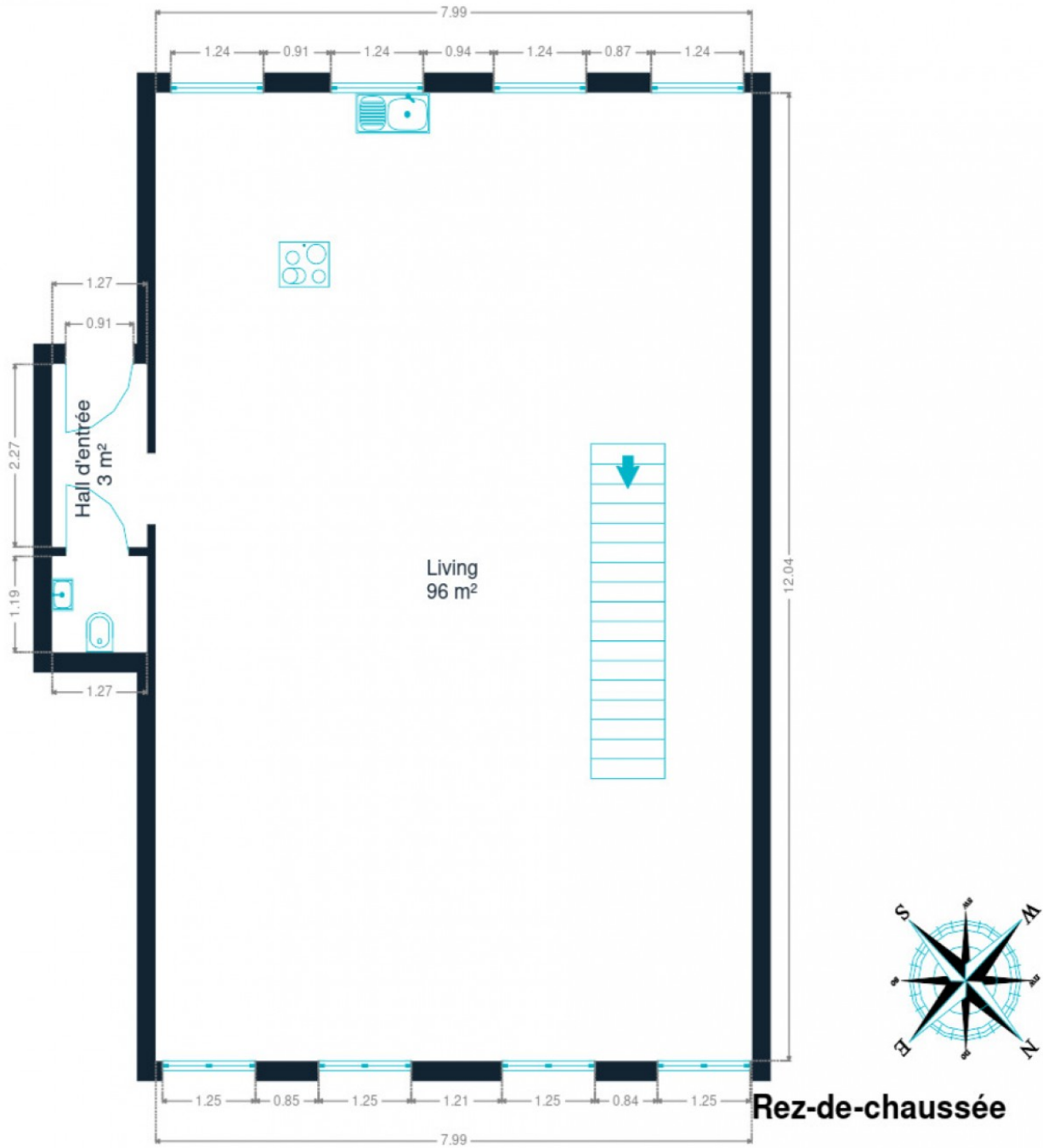

Rez-de-chaussée



**Admin**  
+32 488 25 53 07  
admin@weinvest.be

## Technique

### Toiture

Zingueries	<b>Matériaux zinc</b>
État	<b>Bon</b>
Couverture	<b>Zinc</b>

### Façade

Matériaux façade	<b>Brique rouge</b>
	<b>Pierre de taille</b>
Etat	<b>Bon</b>

### Châssis

Châssis	<b>Vitrage double</b>
	<b>Matière bois</b>
	<b>Couleur gris</b>

### Installation

Parlophone	<b>Oui</b>
Chauffage	<b>Type individuel</b>
	<b>Radiateur(s)</b>
	<b>Type à condensation à ventouse</b>
	<b>Vaillant</b>



*Admin*

+32 488 25 53 07  
admin@weinvest.be





## Transports

Arrêt de bus	700 m
Accès ferroviaire	700 m
Accès autoroutier	4100 m

## Écoles

Voorzienigheid	200 m
Cefa	223 m
Ecole primaire P9/10 "Carrefour"	258 m



*Admin*

+32 488 25 53 07  
admin@weinvest.be

## Points d'intérêts

Hébergement	Aparthôtel Bruxelles Midi	<b>148 m</b>
Station de bus	Deux Gares	<b>237 m</b>
Hébergement	Hôtel l'Escale	<b>289 m</b>
Station de bus	Brussels City Center - Midi Train station	<b>475 m</b>
Salon de beauté	Tahira & Art	<b>607 m</b>
Hébergement	Van Lint gare du Midi	<b>642 m</b>
Station de bus	Albert I	<b>653 m</b>
Agence de Voyage	Eurostar	<b>672 m</b>
Épicerie ou supermarché	Carrefour express GARE DU MIDI	<b>738 m</b>
Hébergement	Hotel Pullman Brussels Centre Midi	<b>739 m</b>
Hébergement	Park Inn by Radisson Brussels Midi	<b>840 m</b>
Hébergement	Hôtel Ibis Bruxelles Centre Gare Midi	<b>897 m</b>



*Admin*

+32 488 25 53 07  
admin@weinvest.be

# Les étapes d'achat d'un bien immobilier

## 1. BUDGET

En fonction de vos revenus et de vos économies (les "fonds propres") la banque va déterminer votre "capacité d'emprunt", c'est à dire le montant maximal du crédit.

## 3. OFFRE

Une fois le bien de vos rêves trouvé, vous rédigez une offre au propriétaire, qui lui notifie votre intérêt d'acheter à un prix donné et dans des conditions déterminées.

## 5. FINANCEMENT

Différents types de crédits hypothécaire existent. En négociant auprès de plusieurs banques, vous obtiendrez le crédit le plus avantageux pour votre situation. Une fois l'offre de prêt formelle obtenue, le compromis peut être signé.

## 7. SIGNATURE COMPROMIS

Une fois le compromis rempli et accepté par les parties, vous le signez chez le notaire du vendeur ou dans votre agence immobilière. La signature se fait en général dans le mois qui suit l'offre.

+ Vous payez une *garantie équivalente à 5 ou 10% du prix de vente.*

## 9. SIGNATURE DE L'ACTE

Maximum 4 mois après le compromis a lieu la signature de l'acte, chez votre notaire. C'est le moment où vous recevez les clés et devenez propriétaire.

+ Vous payez le *solde, les frais de notaire et les coûts de l'acte.*

## 2. RECHERCHE

Vous pouvez entamer vos recherches. Encodez vos critères sur les plateformes immobilières (immoweb, immovlan,...) et/ou les communiquez-les aux agences immobilières locales afin d'être notifié lorsqu'un bien est mis en vente.

## 4. NÉGOCIATION

Le propriétaire peut accepter votre offre, la refuser voir vous faire une contre-proposition (à accepter ou refuser en retour). Une fois les négociations abouties et l'offre contresignée, la vente est scellée.

## 6. COMPROMIS

Le compromis est le premier contrat formalisant l'engagement de vente. C'est soit le notaire soit l'agence immobilière qui va le rédiger.

## 8. RECHERCHES NOTARIÉES

Les notaires vont rassembler les documents et effectuer les recherches administratives, hypothécaires et fiscales auprès des administrations concernées. Une fois toutes les informations collectées, la date de signature peut être fixée.

## 10. TITRE DE PROPRIÉTÉ

Votre notaire transmet l'acte signé au bureau des hypothèques pour y être enregistré. Quelques semaines plus tard, il recevra le titre de propriété portant les cachets de l'administration fiscale, conservera l'original et vous transmettra une copie.

Acheté!



# Quels sont les frais « cachés » à l'achat d'un bien immobilier ?

Lorsque vous faites l'acquisition d'une propriété, le prix de vente sera toujours additionné de taxes et frais annexes, appelés **«frais d'achat» et qui s'élèvent en moyenne à 15% du prix de vente** (sauf si vous bénéficiez d'un taux réduit ou d'un abattement). C'est votre notaire qui va les collecter, mais celui-ci va ensuite les redistribuer aux différentes administrations.

## Exemple :



**Prix d'achat**  
en Régions wallonne et bruxelloise  
(sous réserve des éventuelles réductions de frais et abattements).

**200.000 €**

**Total des frais d'achat**

**+ 29.175 €**

**Total de l'achat** ▶

**229.175 €**

**25.000 €** Droits d'enregistrement

**2.160 €** Honoraires du notaire (soumis à la TVA\*)

**1.100 €** Frais administratifs (soumis à la TVA\*)

**685 €** TVA

**230 €** Transcription hypothécaire



Si votre achat est financé grâce à un crédit hypothécaire, il faudra ajouter les frais liés à un second acte notarié ; l'acte de crédit, qui va entraîner des frais supplémentaire dûs à la banque et au notaire. Renseignez-vous auprès de votre notaire pour connaître le montant total exact.

## Nos services

Chez We Invest, nous sommes persuadés qu'un bon agent immobilier n'est pas nécessairement un secrétaire redoutable, un photographe hors-pair, un marketeur ingénieux ou un informaticien passionné. Nous avons donc décidé de former une agence immobilière avec une véritable équipe de professionnels pour entourer cet agent.

▼ **Votre agent We Invest est plus qu'un ouvreur de porte:** c'est un véritable conseiller, passionné. Il ou elle vous guidera et vous encadrera dans l'une des transactions la plus importante de votre vie. Grâce à sa certification IPI, vous êtes assurés que nos agents sont formés aux aspects techniques, juridiques, fiscaux et administratifs d'un achat et d'une vente.

▼ **L'équipe de marketing:** votre agent immobilier est soutenu par une équipe marketing professionnelle (photographes, vidéastes, publicitaires, graphistes, spécialistes du marketing digital, etc.) Grâce à nos supports, tels que les plans, les visites virtuelles, les vidéos ou le livret comme celui-ci, vous gagnez du temps en ne visitant que les propriétés qui vous correspondent vraiment !

▼ **L'équipe technologique:** Notre objectif est d'utiliser la technologie pour humaniser les transactions immobilières. Contradictoire? Pas du tout: entourés d'outils et de services tech', le travail de nos agents immobiliers est considérablement allégé. Cela leur permet de se concentrer sur leur plus grande force: des conseils personnalisés pour que vous puissiez trouver la maison de vos rêves ou vendre la vôtre au meilleur prix.



## Vous songez à vendre ?

Notre équipe est disponible pour vous soutenir dans chacun de vos projets de vente ou de mise en location. Faites évaluer votre propriété objectivement, gratuitement, et sans engagement. [Contactez votre agent immobilier We Invest et découvrez autour d'une tasse de café ce que nous pouvons faire pour vous.](#)