# plan logement A6 - Hors échelle

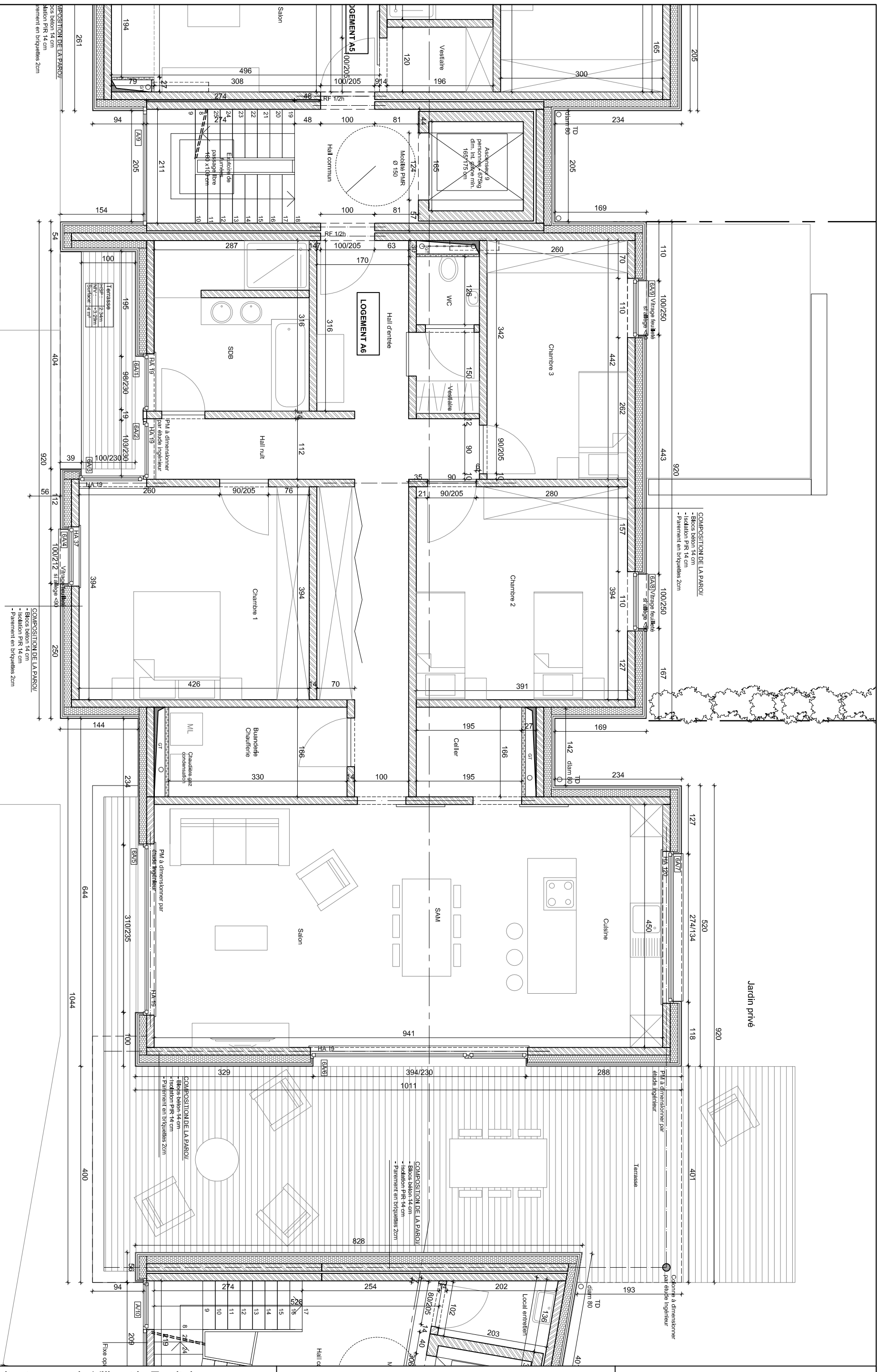


| | | |
|---|---|---|
| Atelier d'Architectes pour la Ville et le Territoire<br>société civile ayant emprunté la forme commerciale<br>Sandro CANEI, architecte, urbaniste, expert, coordinateur niv.1 - ULg<br>Nathalie DETILLOUX, dessinatrice, auditeur ISO 9001<br>25, Rue Henri Vieuxtemps à 4000 Liège<br>Tél.: 04/224.38.76 Fax: 04/226.09.64<br>email: aavt@skynet.be | Construction d'immeubles à appartements<br>et de surfaces de commerces et de bureaux<br>Rue du Gonhy, 63-65-67<br>4100 Boncelles<br>S:\AAVT\HEXIS\C Technique\Hexis-C1-PUv6 plans individuels.dwg | HEXIS INVEST<br>repr. par M. Mélotte<br>Tél.: |
| Plan projet | PU | 8/01/2020 |

plan non contractuel