

HALL 7 HALL 8
FACADE AVANT HALLS 7 et 8 (S.O.)

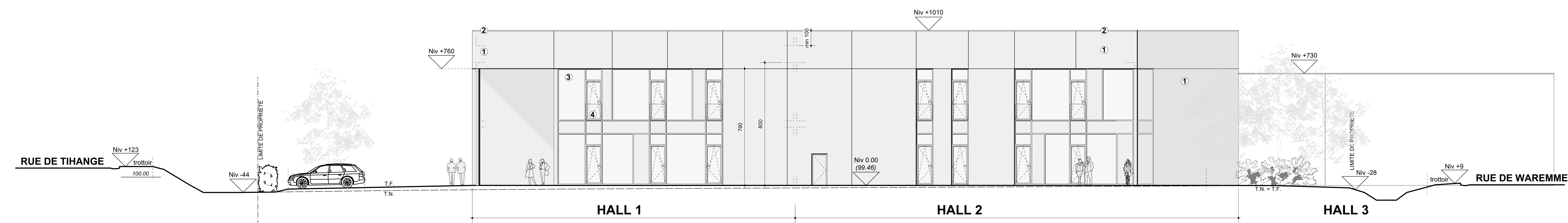

- MATERIAUX**
- 1 Panneau béton isolé ton gris moyen à gris foncé
 - 2 Rive alu, ten idem panneau sandwich
 - 3 Châssis PVC/alu ton gris moyen à foncé double vitrage k = 1,0 w/m²K maximum - épanché des châssis par joint "Combarand" dans la battée et le remplissage compté de l'espace entre multichâssis par une mousse "PUPI" par le poseur de châssis
 - 4 Garde-corps : vitrage transparent (+ structure métal ton idem châssis)

CONSTRUCTION D'UN ENSEMBLE DE HALLS INDUSTRIELS
 Rue de Wareme à Villers-le-Bouillet
 05/09/23 - Architecte Benoit TANGHE 04/246 99 15

COMMUNE DE VILLERS-LE-BOUILLET
 PROVINCE DE LIEGE

LES RENDEURS : **MOMA IMMO srl**
 représentée par Jean-Luc BREVERS
 31, Avenue du Midi
 4130 Hony

TRAVAUX : **TRANSFORMATION ET CONSTRUCTION D'UN ENSEMBLE DE 8 HALLS INDUSTRIELS**

SITUATION : rue de Wareme n°128
 4530 Villers-le-Bouillet
 cadastré 1ère Div. sect A
 n°454c

L'ARCHITECTE : **SRL Bureau d'Architecture Benoit TANGHE**
 4020 LIEGE
 Tél : 04/246.99.15

Signature pour accord, LES RENDEURS L'ARCHITECTE L'ENTREPRENEUR

AUTORISATIONS URBANISME **MODIFICATIONS**
 05/09/23 Demande de permis d'urbanisme (proposé)

DATE : 05 septembre 2023 ECHELLE : 1/1 FEUILLE 2/4
PLAN - FACADES

Les mesures peuvent avoir été déformées lors de la photocopie, les cotes sont donc à vérifier par l'entrepreneur, les dessins et plans restent la propriété de l'architecte

Maçonnerie nouvelle Maçonnerie existante A démolir Béton