

Procès-verbal de contrôle d'une installation électrique en BT et TBT

CONFORME

Date inspection: 08/03/2023

Inspecteur: Yves Berghmans

Mentor: Gauthier

Installateur: Laurent

Étiquette d'identification:

N° TVA:BE 0664 748 918

Référence client:

Marque et type d'appareil de mesure:
METREL MI3155

Numéro de serie: 20280400

Date rapport: 08/03/2023

Adresse de l'installation

Rue Rue de la fontaine
Numéro 20
Boîte B3
Postcode 4280
Commune HANNUT
Pays Belgique

Propriétaire

Nom Alexandra Tondeur
Rue Rue de la fontaine
Numéro 20
Boîte B3
Postcode 4280
Commune HANNUT
Pays Belgique

Installateur

Nom Laurent
N° TVA BE 0664 748 918
Numéro de téléphone 0494700711
E-mail contact@laurentlallemand.be

Type : appartement

EAN : 54

N° compteur : 67536505

Non communiqué

Image du tableau de repartition et de manoeuvre:



Type de contrôle:

Visite de contrôle d'une installation domestique selon (AR 08/09/2019) - RGIE Livre 1 - 6.5. et 8.2.2. et 4.2.4.3.

Distributeur: ORES

Tension: 1~230V

Liaison comp / tableau: 10 mm

Protection Max: 63 A

Nombres tableaux: 1

Nombre de circuits: 10

Prise de terre: Electrode verticale enterrée

Ri général: 11.25 MΩ

RE: 4.75 Ω

OK

OK

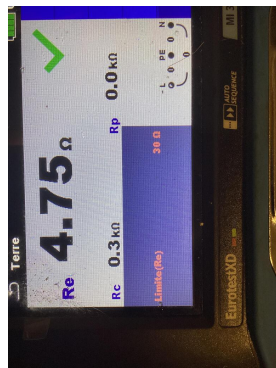
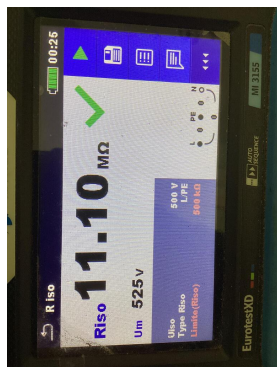

DISPOSITIF DE PROTECTION À COURANT DIFFÉRENTIEL - RÉSIDUEL

IΔ (mA)	In (A)	In - autres (A)	Ist	Type	Circuits protégés	Test	x 2,5
300	63	General	22,5kA2s (3000A)	A	10	OK	OK
30	63		22,5kA2s (3000A)	A	5	OK	OK
10	autres	16A	22,5kA2s (3000A)	A	1	OK	OK

DESCRIPTION INSTALLATION

Nombres circuits	Curve	Protection IN (A)	(autres)	P	Section (mm²)
9	C	16		2	2,5
1	C	40		2	10

Contrôle visuel (général)	OK	Contact direct	OK	Contact indirect	OK
Raccordement	OK	schéma en annexe par Aceg asbl			OK
Liaisons équipotentielles	BON	Section des conducteurs	OK		
Continuité	OK	Éclairage / machines	NVT		

REMARQUES / INFRACTIONS / NOTES

nota/note 27 Le code EAN de l'installation n'a pas pu nous être communiqué durant notre visite.

CONCLUSION

- L'installation électrique est conforme aux prescriptions de l'AR 08/09/2019 - RGIE Livre 1. La prochaine visite de contrôle est à prévoir avant le 8/3/2048
- Les mesures nécessaires ont été prises afin de s'assurer que les bornes d'entrée du dispositif de protection à courant différentiel-résiduel, placé au début de l'installation soit sécurisé par plombage.
- Le(s) schéma(s) unifilaires et le(s) plan(s) de position ont été signés par l'organisme agréé.

Cet exemplaire en pdf est la version originale et peut être diffusé en copie.

Nombre annexe:

PUBLICATION DU RAPPORT D'INSPECTION

L'inspecteur Yves Berghmans

L'employé

Yves Berghmans

Devoirs du propriétaire ou locataire dans les installations soumises au RGIE Livre 1 section 9.1.2.

- Le procès-verbal de conformité ou de visite doit être conservé dans le dossier électrique de l'installation.
- Chaque modification apportée à l'installation doit être mentionnée dans le dossier électrique.
- Tout accident survenu aux personnes et dû directement ou indirectement à la présence d'installation électrique doit être communiqué à la Direction générale de l'Energie du Service public fédéral Economie.

Qualité

- La reproduction de ce rapport n'est autorisée que sous sa forme intégrale et uniquement avec l'accord écrit de l'organisme et du demandeur.
- Le contrôle a porté sur les parties visibles et normalement accessibles de l'installation.

Pour toute question ou pour les conditions générales, veuillez consulter le site www.aceg.be

BE53 0689 0209 2953 | BTW BE0839.866.481

Feuille de route pour une installation qui est conforme:

Etape 1	Etape 2	Etape 3	Etape 4
Lisez ce protocole attentivement et faites attention à toutes les notes.	Si vous faites des modifications ou extensions importantes à l'installation, vous devez les faire contrôler.	Le prochain contrôle périodique est prévu pour 8/3/2048	ACEG est à votre service pour tout autres contrôles nécessaires.



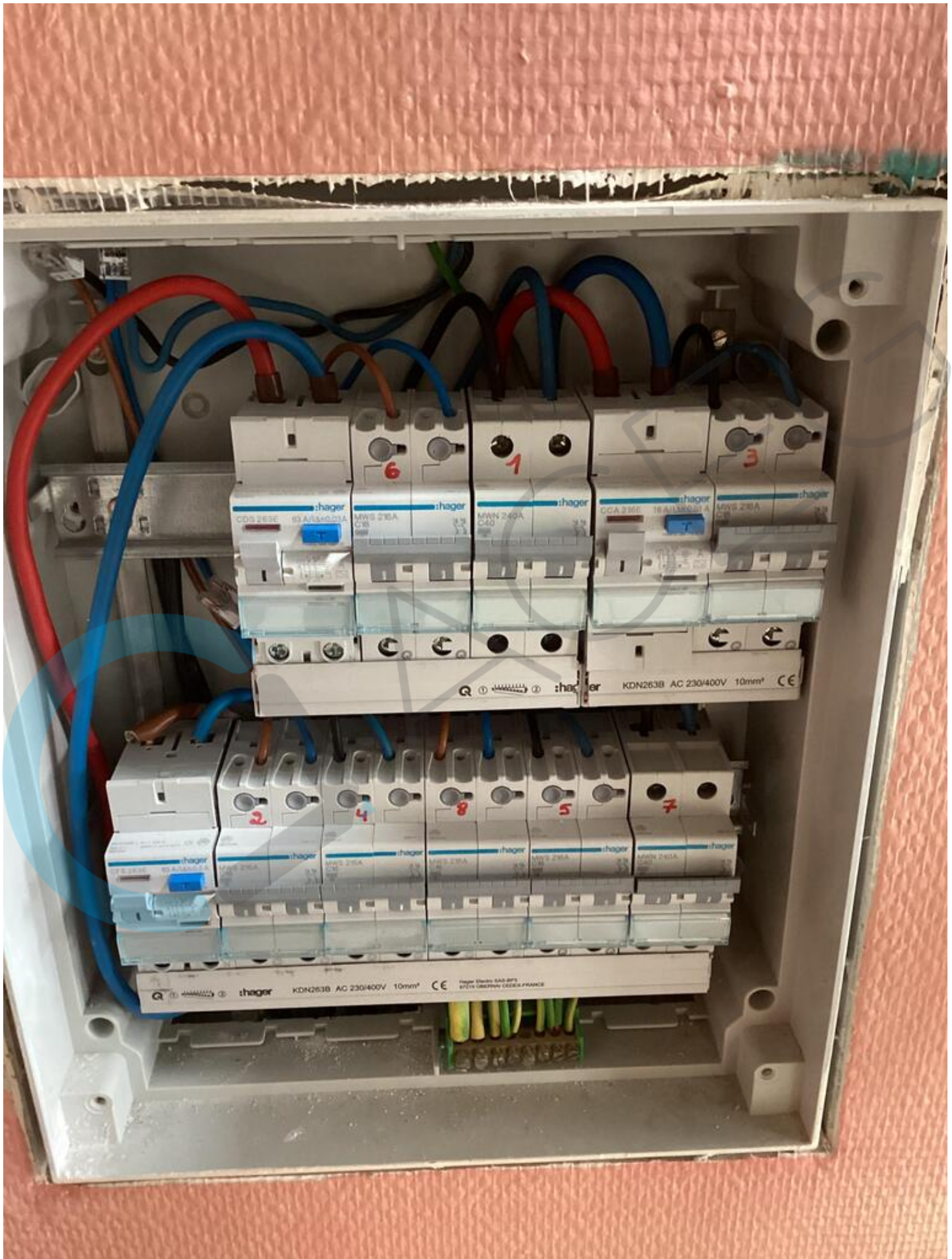

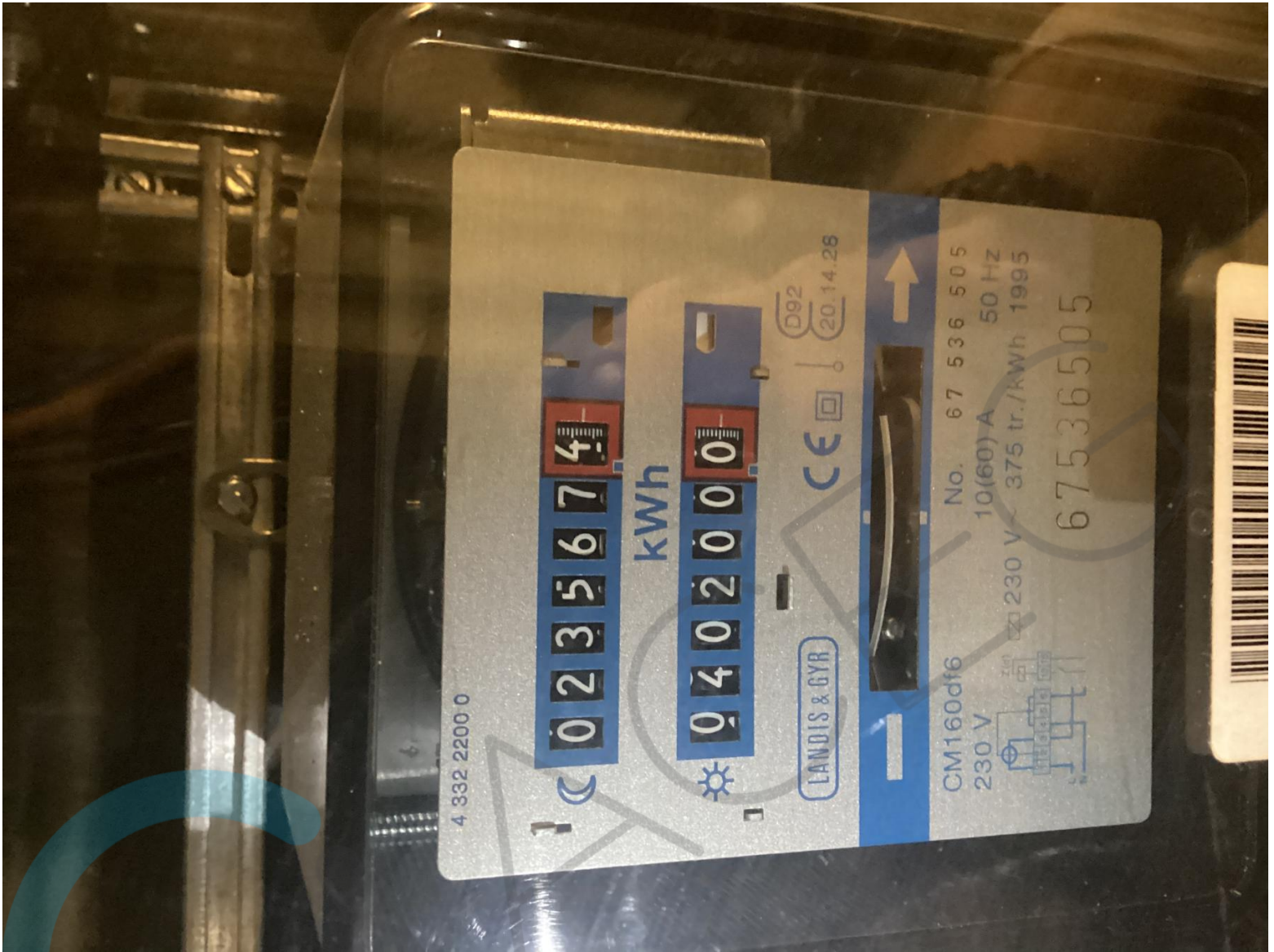

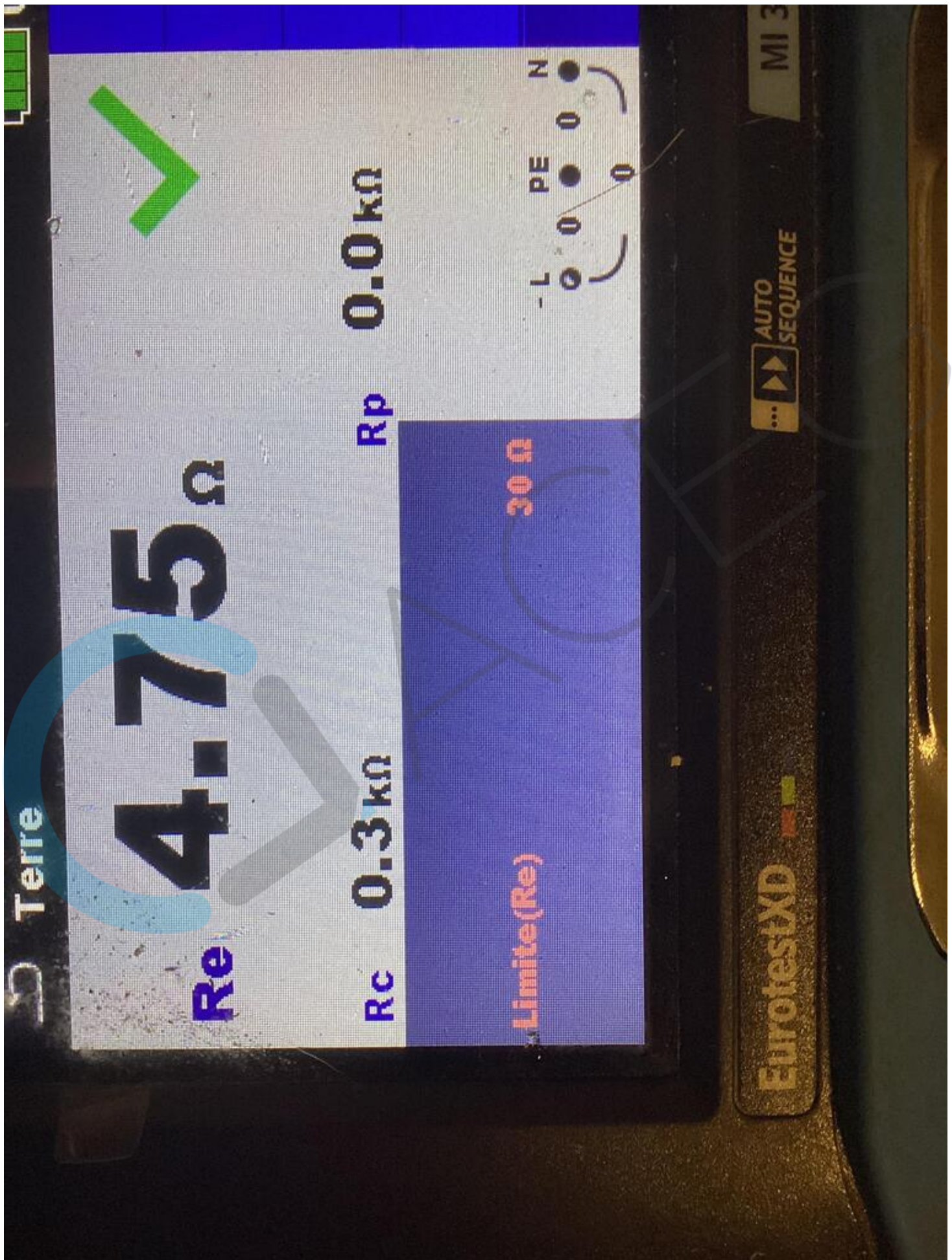

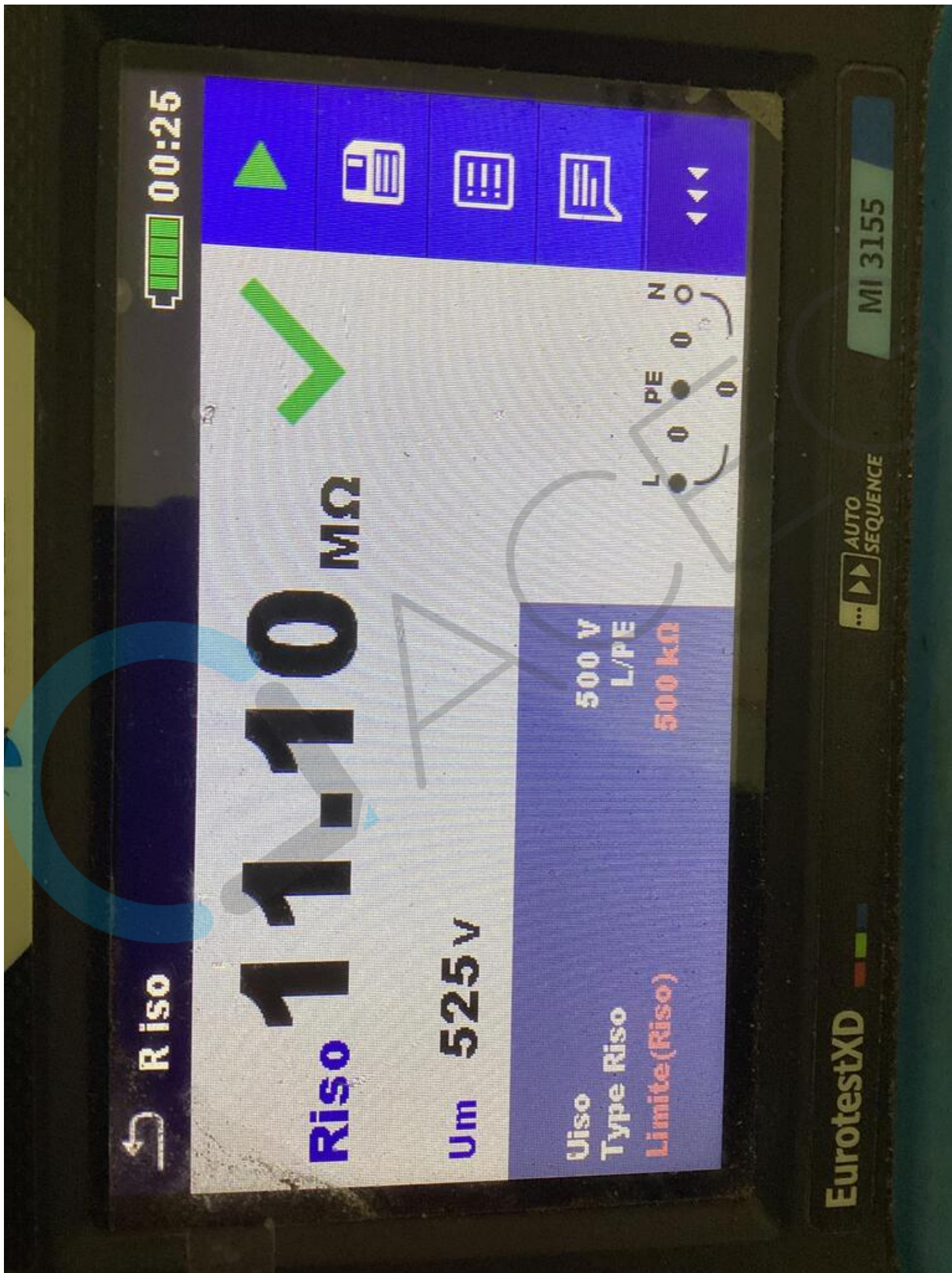

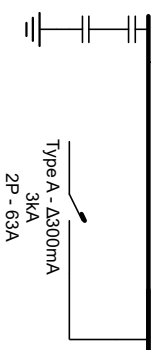
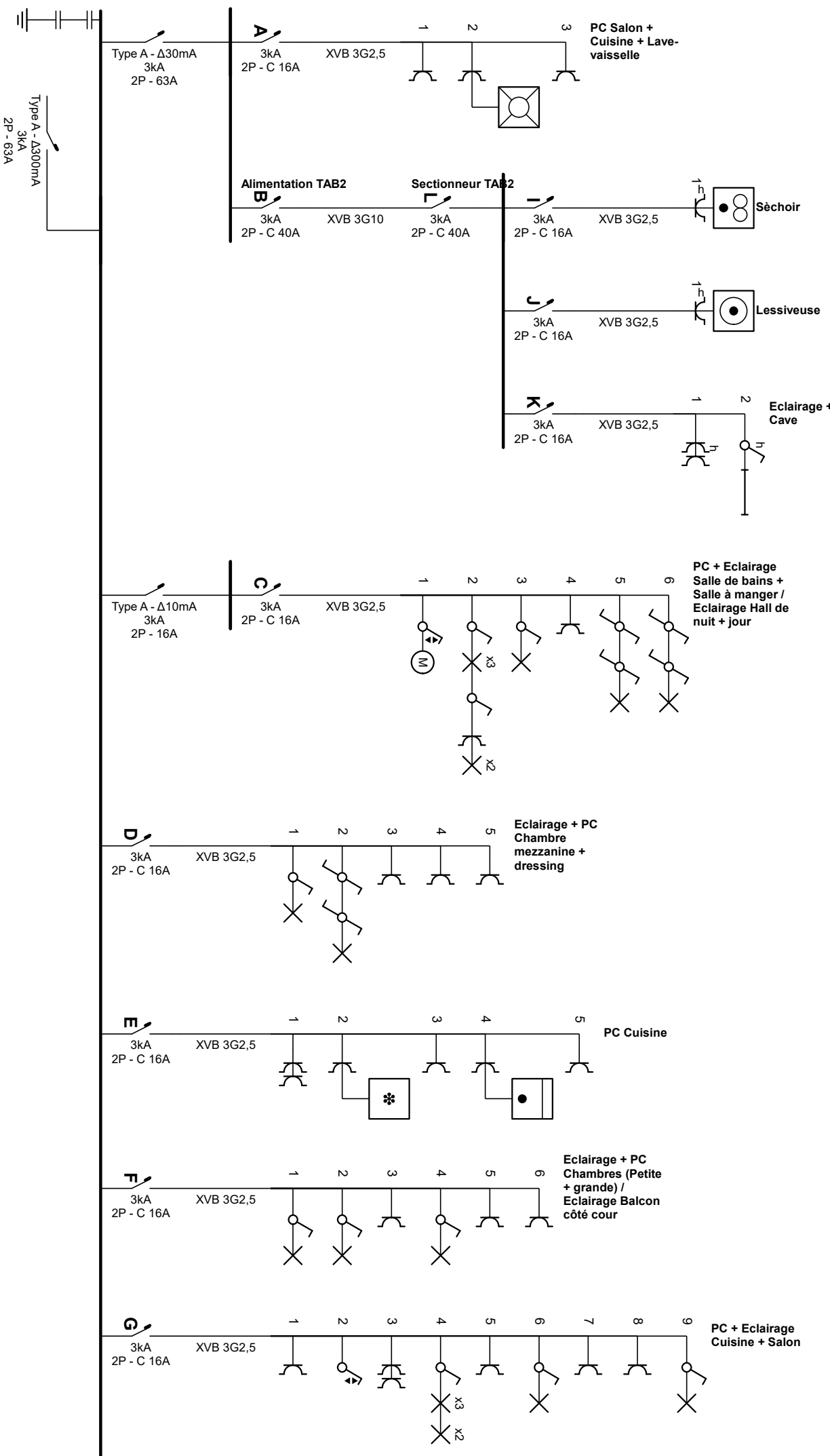

Organisme agréé
 Electro-Test - Hoofdkantoor
 Haachsesteenweg 236
 1820 Melsbroek
 Tél.: 02 751 98 39
 e-mail: info@electro-test.be

Adresse de l'installation électrique
 Tondeur Alexandra
 Rue Louis Snyers 20 Boîte 3
 4280 Hannut
 GSM: 0498 78 73 74
 e-mail: alexandra.tondeur@gmail.com

Installateur
 Laurent Lallemand Sprl
 Rue de la Fontaine 2
 1350 Otp-Jauche
 GSM: 0494 70 07 11
 e-mail: contact@laurentlallemand.be
 TVA BE 0664.748.918

p. 1/7
Schema unifilaire

Date: 12-07-22

2 x 230V ~ 50Hz

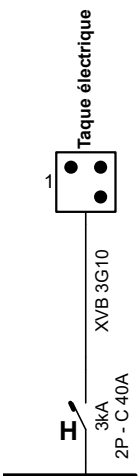

Organisme agréé

Electro-Test - Hoofdkantoor
 Haachtsesteenweg 236
 1820 Melsbroek
 Tél.: 02 751 98 39
 e-mail: info@electro-test.be

Adresse de l'installation électrique

Tondeur Alexandra
 Rue Louis Snyers 20 Boîte 3
 4280 Hannut
 GSM: 0498 78 73 74
 e-mail: alexandra.tondeur@gmail.com

Installateur

Laurent Lallemand Sprl
 Rue de la Fontaine 2
 1350 Orp-Jauche
 GSM: 0494 70 07 11
 e-mail: contact@LaurentLallemand.be
 TVA BE 0664.748.918

p. 2/7

Schéma unifilaire

Date: 12-07-22

2 x 230V ~ 50Hz

Rez-de-chaussée 1/2

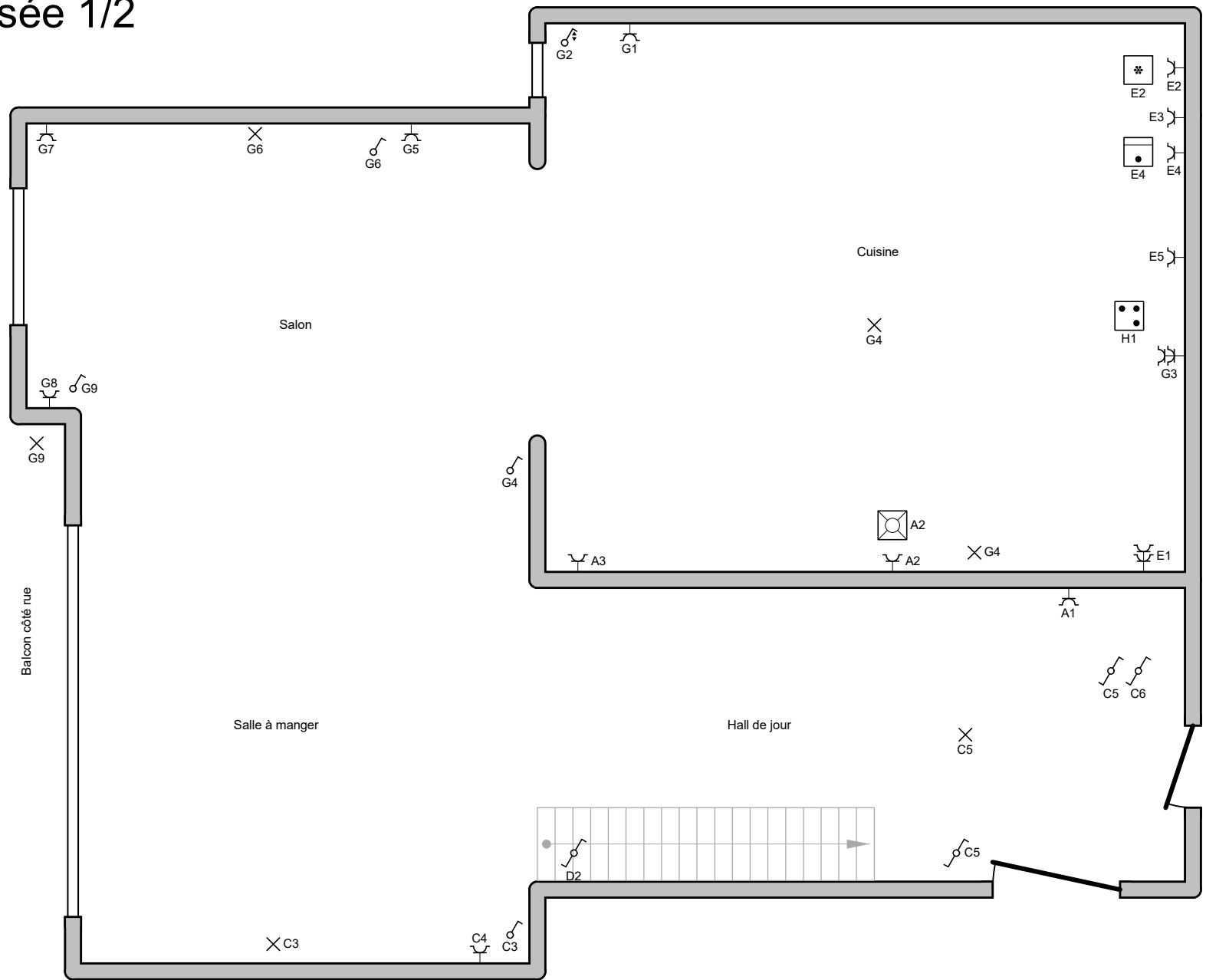

Organisme agréé
 Electro-Test - Hoofdkantoor
 Haachtsesteenweg 236
 1820 Melsbroek
 Tél.: 02 751 98 39
 e-mail: info@electro-test.be

Adresse de l'installation électrique
 Tondeur Alexandra
 Rue Louis Snyers 20 Boîte 3
 4280 Hannut
 GSM: 0498 78 73 74
 e-mail: alexandra.tondeur@gmail.com

Installateur
 Laurent Lallemand Sprl
 Rue de la Fontaine 2
 1350 Orp-Jauche
 GSM: 0494 70 07 11
 e-mail: contact@LaurentLallemand.be
 TVA BE 0664.748.918

p. 3/7
Schéma de position

Date: 12-07-22

2 x 230V ~ 50Hz

Rez-de-chaussée 2/2

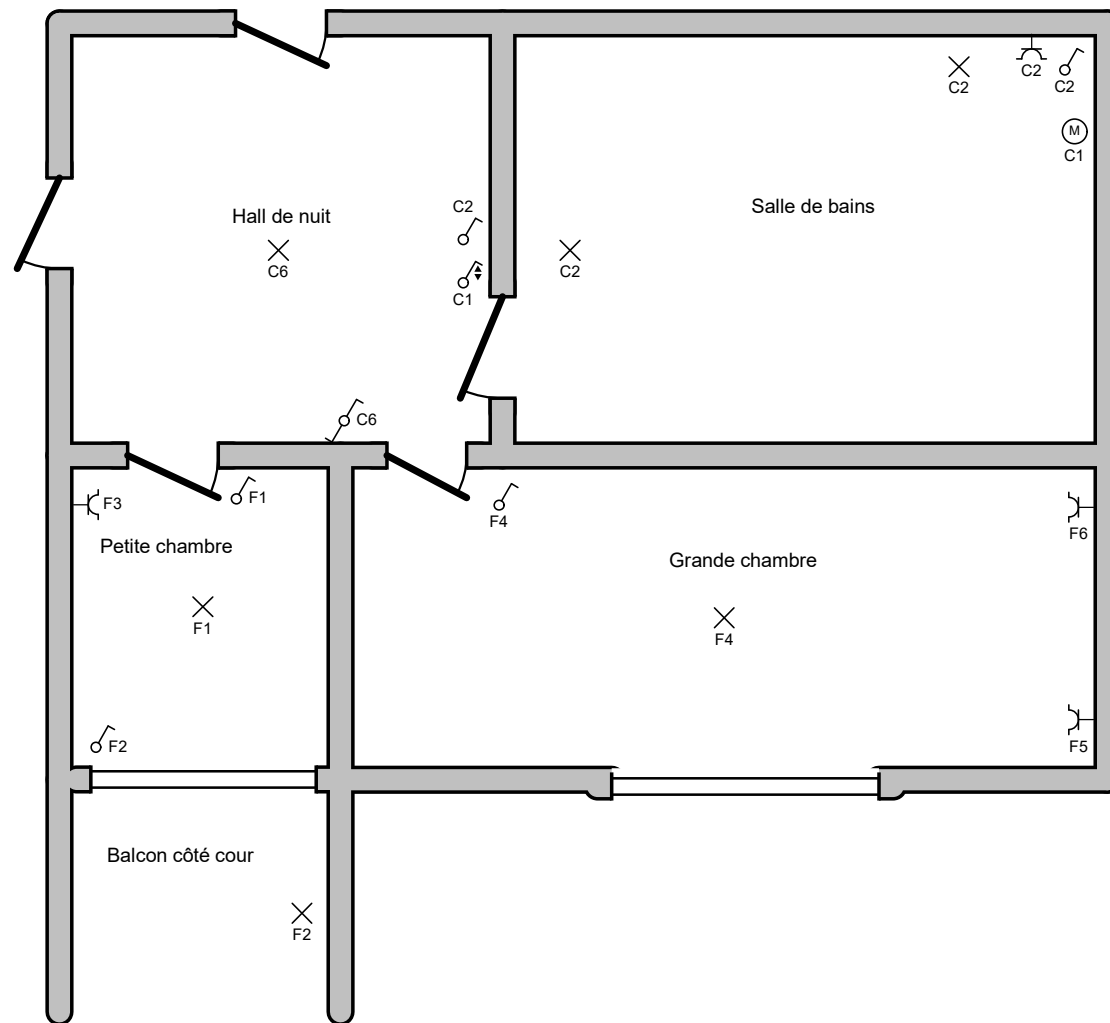

Organisme agréé

Electro-Test - Hoofdkantoor
Haachtsesteenweg 236
1820 Melsbroek
Tél.: 02 751 98 39
e-mail: info@electro-test.be

Adresse de l'installation électrique

Tondeur Alexandra
Rue Louis Snyers 20 Boîte 3
4280 Hannut
GSM: 0498 78 73 74
e-mail: alexandra.tondeur@gmail.com

Installateur

Laurent Lallemand Sprl
Rue de la Fontaine 2
1350 Orp-Jauche
GSM: 0494 70 07 11
e-mail: contact@LaurentLallemand.be
TVA BE 0664.748.918

p. 4/7

Schéma de position

Date: 12-07-22

2 x 230V ~ 50Hz

1er étage

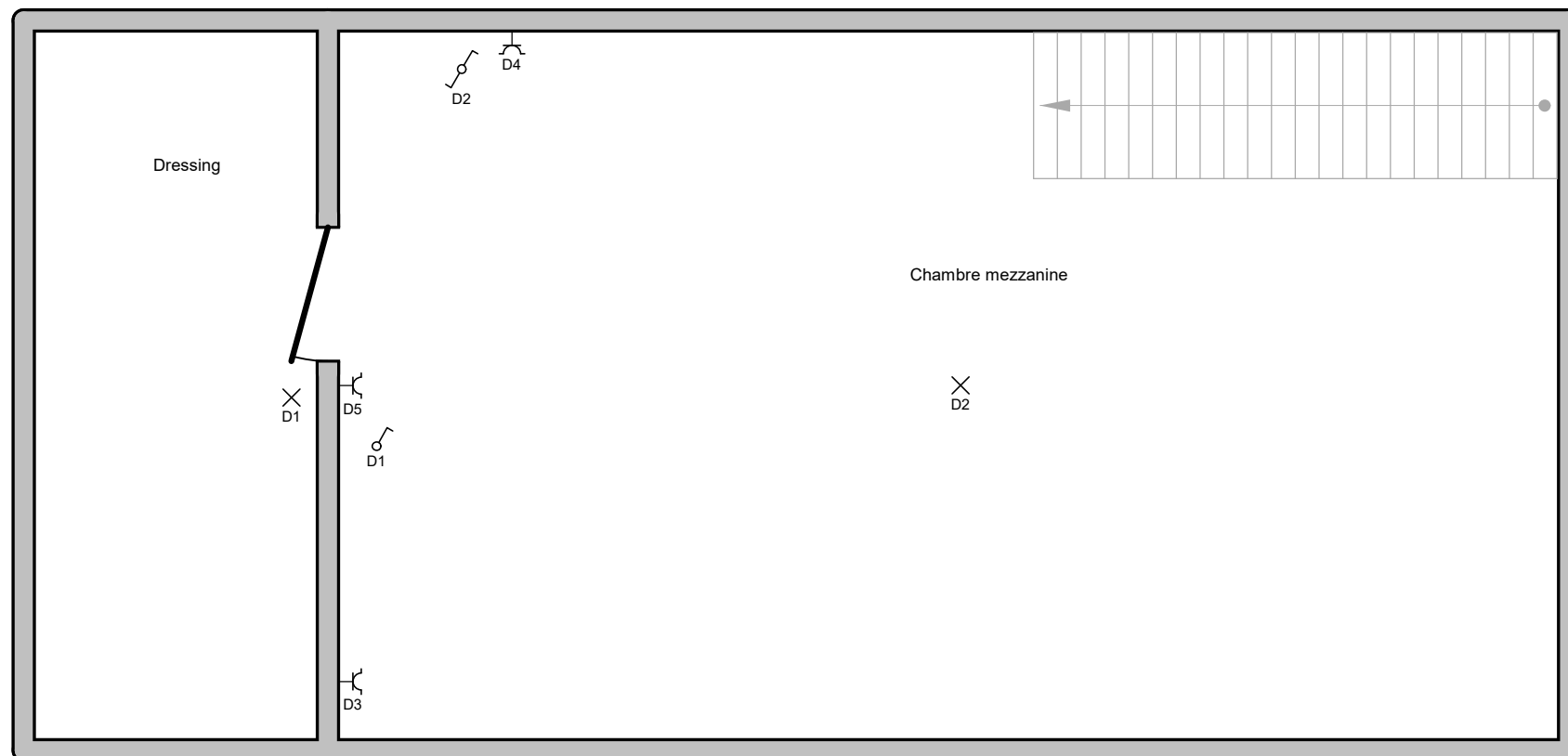

Organisme agréé
Electro-Test - Hoofdkantoor
Haachtsesteenweg 236
1820 Melsbroek
Tél.: 02 751 98 39
e-mail: info@electro-test.be

Adresse de l'installation électrique
Tondeur Alexandra
Rue Louis Snyers 20 Boîte 3
4280 Hannut
GSM: 0498 78 73 74
e-mail: alexandra.tondeur@gmail.com

Installateur
Laurent Lallemand Sprl
Rue de la Fontaine 2
1350 Orp-Jauche
GSM: 0494 70 07 11
e-mail: contact@LaurentLallemand.be
TVA BE 0664.748.918

p. 5/7
Schéma de position

Date: 12-07-22

2 x 230V ~ 50Hz

Cave

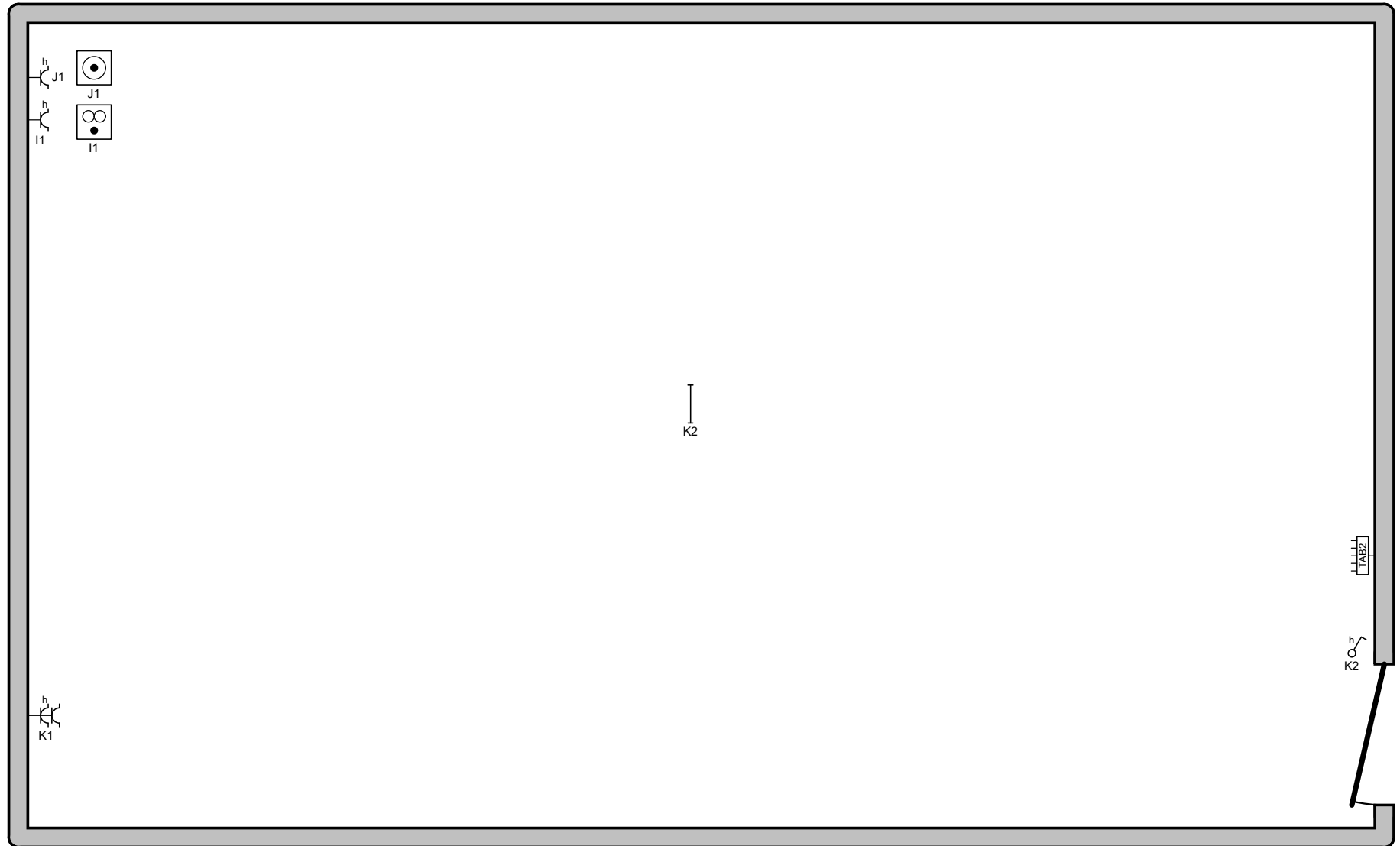
**Organisme agréé**

Electro-Test - Hoofdkantoor
Haachtsesteenweg 236
1820 Melsbroek
Tél.: 02 751 98 39
e-mail: info@electro-test.be

Adresse de l'installation électrique

Tondeur Alexandra
Rue Louis Snyers 20 Boîte 3
4280 Hannut
GSM: 0498 78 73 74
e-mail: alexandra.tondeur@gmail.com

Installateur

Laurent Lallemand Sprl
Rue de la Fontaine 2
1350 Orp-Jauche
GSM: 0494 70 07 11
e-mail: contact@LaurentLallemand.be
TVA BE 0664.748.918

**p. 6/7
Schéma de position**

Date: 12-07-22

2 x 230V ~ 50Hz

- A** PC Salon + Cuisine + Lave-vaisselle
- B** Alimentation TAB2
- L** Sectionneur TAB2
- I** Sèchoir
- J** Lessiveuse
- K** Eclairage + PC Cave
- C** PC + Eclairage Salle de bains + Salle à manger / Eclairage Hall de nuit + jour
- D** Eclairage + PC Chambre mezzanine + dressing
- E** PC Cuisine
- F** Eclairage + PC Chambres (Petite + grande) / Eclairage Balcon côté cour
- G** PC + Eclairage Cuisine + Salon
- H** Taque électrique

Organisme agréé
 Electro-Test - Hoofdkantoor
 Haachtsesteenweg 236
 1820 Melsbroek
 Tél.: 02 751 98 39
 e-mail: info@electro-test.be

Adresse de l'installation électrique
 Tondeur Alexandra
 Rue Louis Snyers 20 Boîte 3
 4280 Hannut
 GSM: 0498 78 73 74
 e-mail: alexandra.tondeur@gmail.com

Installateur
 Laurent Lallemand Sprl
 Rue de la Fontaine 2
 1350 Orp-Jauche
 GSM: 0494 70 07 11
 e-mail: contact@LaurentLallemand.be
 TVA BE 0664.748.918

p. 7/7
Liste des circuits

Date: 12-07-22

2 x 230V ~ 50Hz