



1:1000 30m Coordonnées du pointeur en Lambert Beige 72 X = 217158 m Y = 137820 m



Plan de situation 1/2500

Province		Commune			
LIEGE		4540 AMAY			
Situation			Cadastre		
Chaussée de Tongres, à droite du n°30 - 4540 AMAY			1° division Section A n° 783 m		
Travaux					
CONSTRUCTION D'UN IMMEUBLE DE 4 APPARTEMENTS					
Maître de l'ouvrage		Auteur de projet	Autorisations		
M. KOPEC Bryan Rue Renaissance, n°6 - bt 4 5376 MIECRET Gsm. 0498/ 37 43 72		Architecture Catherine RENARD sprl Rue DAMZELLES, 110 4400 FLÉMALLE Tél. 04 250 50 50 Gsm. 0477 20 64 39 catherinerenardsprl@gmail.com	Vu et approuvé - Par le Collège Communal d'Amay - Par le Conseil Communal d'Amay En séance du 15/02/2022 Directeur Général, Le Bourgmestre Anne BORGHS J-M JAVOUX		
Signatures: le(s) client(s)		l'architecte	les entrepreneurs		
Modifications					
Modifications suivant avis du fonctionnaire délégué (PU en cours)					
Légende					
	Maçonnerie existante		Isolant		
	Bâtiment voisin		Ytong		
	Maçonnerie à réaliser		Béton armé		
	A démolir		Réseau des eaux usées		
		FP = Faux plafond			
		HA = Hauteur d'allège			
		HSP = Hauteur sous plafond			
		Niv. = Niveau			
		T.D. = Tuyau de descente			
Objet			Echelle		
PLANS ANNEXES A LA DEMANDE DE PERMIS D'URBANISME			1/500°-1/200°- 1/100°		
<p>Les mesures et l'implantation sont à vérifier par l'entrepreneur. Les plans restent la propriété de l'architecte. Les dimensions des baies et des trumeaux devront nécessairement s'adapter au module de brique utilisé en évitant l'emploi de 1/4 de brique</p> <p>Les études en charpente et béton armé sont à charge de l'entreprise. La modification des plans par le maître de l'ouvrage est sous sa responsabilité exclusive.</p> <p>Les travaux réalisés ou commandés directement par le maître de l'ouvrage ne sont pas sous la responsabilité de l'architecte. Les détails seront délivrés à la demande des entrepreneurs, au fur et à mesure de l'avancement des travaux.</p> <p>Sauf avis contraire, les cahiers des charges de la F.A.B. et le C.C.T 2003 sont d'application. Tout début d'un corps de métier signifie qu'il accepte comme valable le travail du corps de métier précédent.</p>					
plan	dessiné par	copies	date	dossier	feuilles
C	C.M.	8	07/12/2021	2020/1110	15





CONTEXTE URBANISTIQUE 1/500



A 823 f

**OBJET DE LA DEMANDE:**  
Construction d'un immeuble de 4 appartements  
M KOPEC  
1ere Divison AMAY - Section A - n° 783 m

N°32  
A 784 h2

N°30  
A 784 y

N°28  
A 782 g

N°28  
A 782 g

N°30  
A 784 y

**CHAUSSEE DE TONGRES**

PLAN D'IMPLANTATION 3  
Echelle : 1/200

COUPE XX  
Echelle : 1/200

COUPE YY  
Echelle : 1/200



02/15/2021

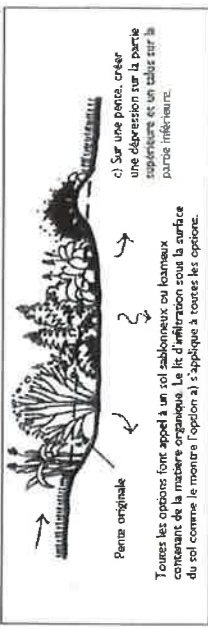
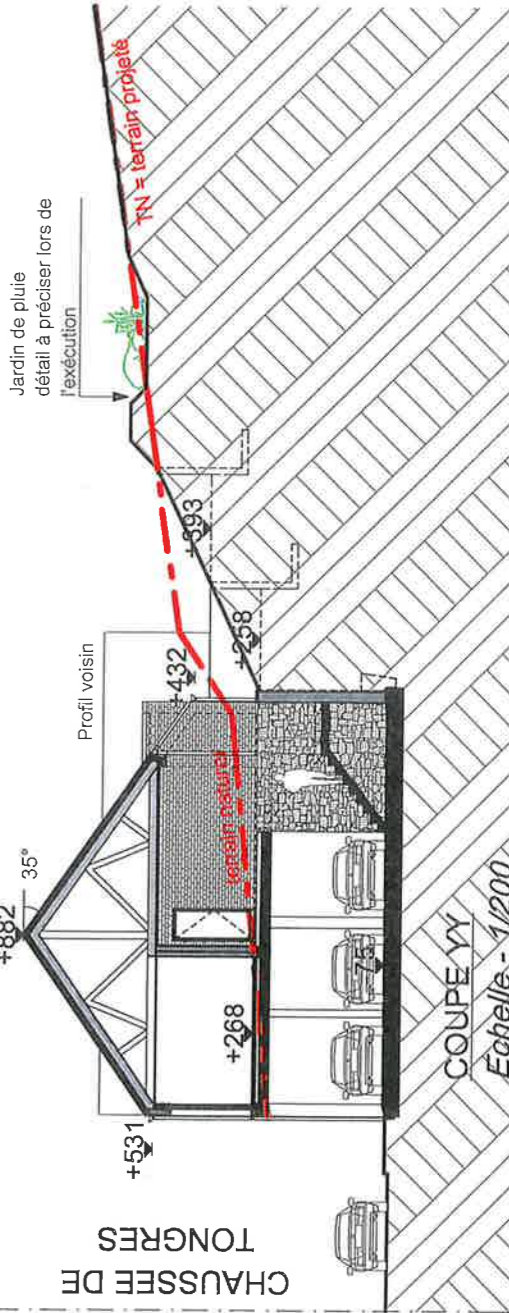
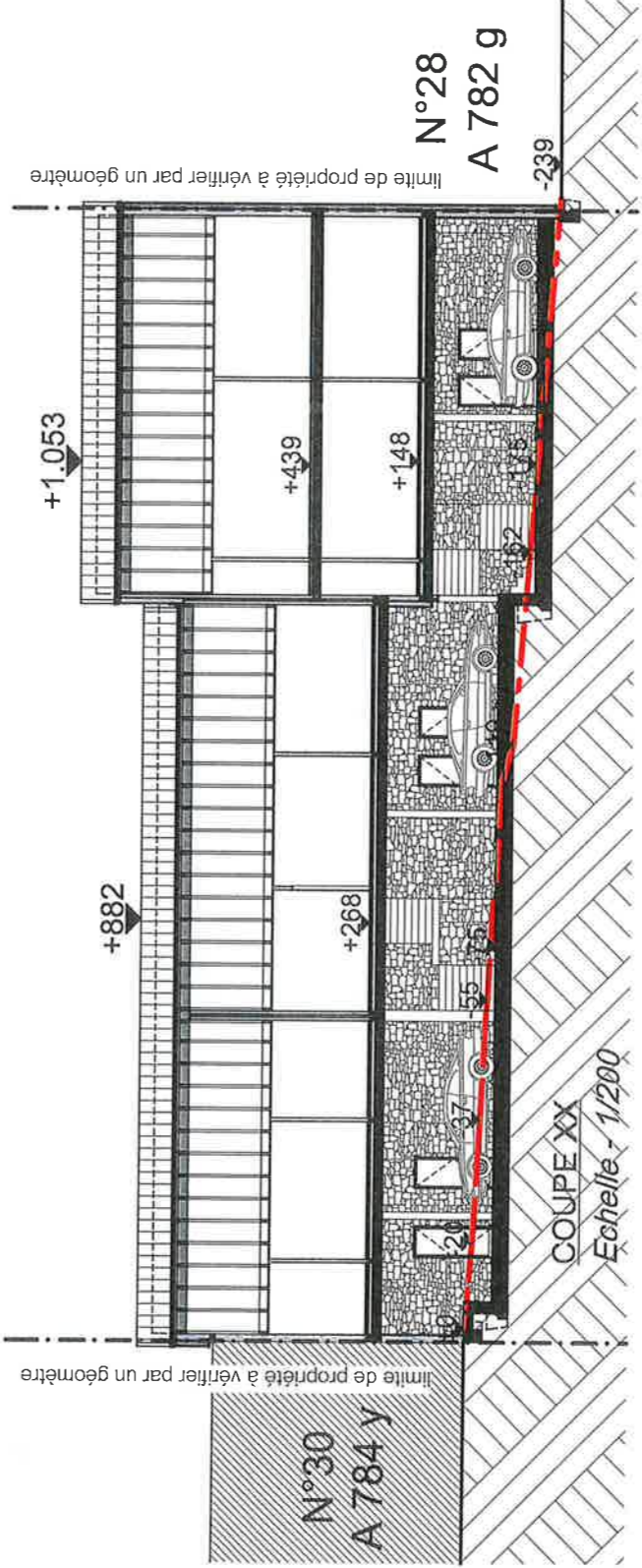
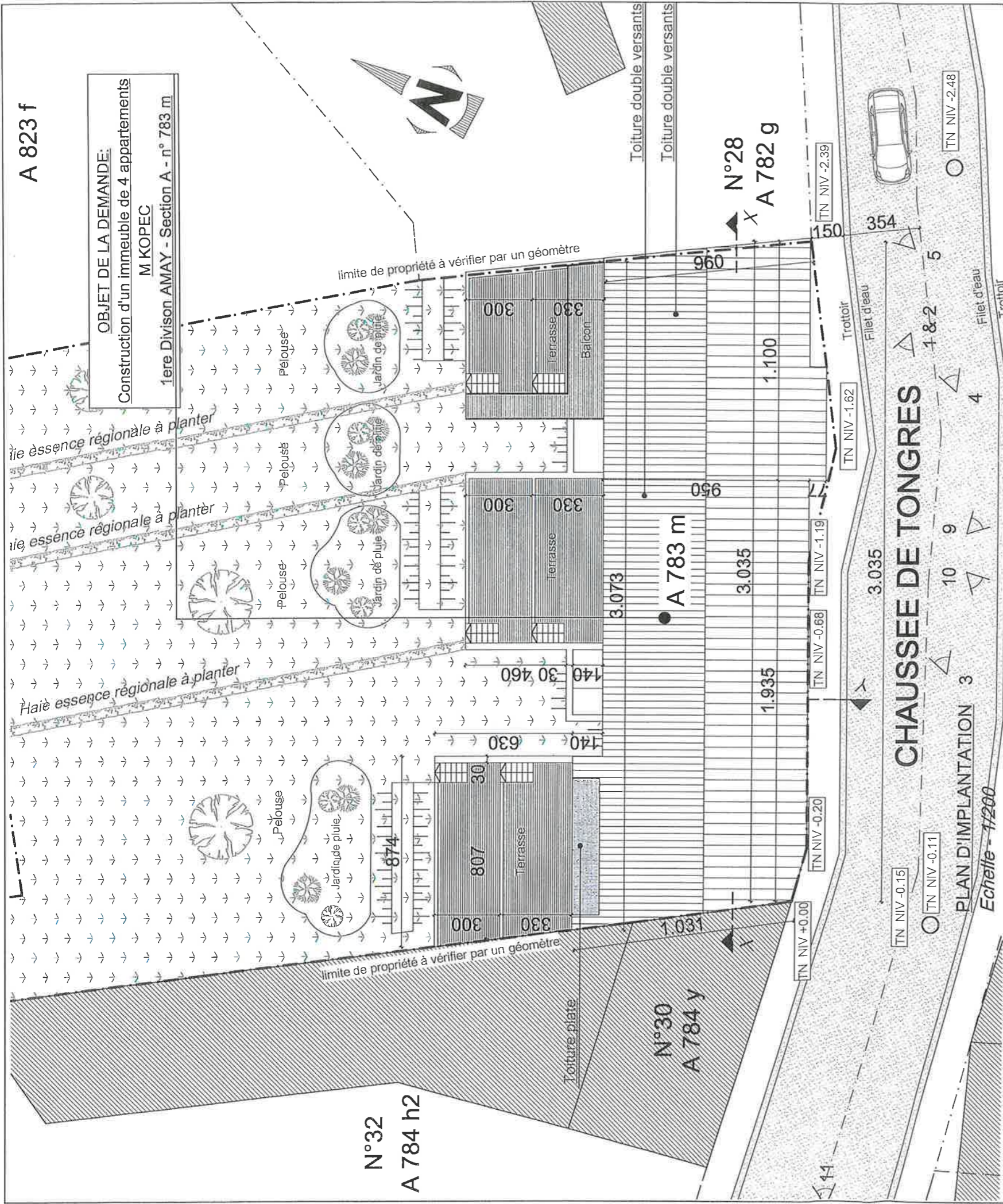

c) Sur une pente, créer une dépression sur la partie supérieure et un talus sur la partie inférieure.  
Toutes les options font appel à un sol subordonné ou locaux contenant de la matière organique. Le lit d'infiltration sous la surface du sol comme le montre l'option a) s'applique à toutes les options.



# REPORTAGE PHOTOGRAPHIQUE



Photo 1



Photo 2



Photo 3



Photo 4



Photo 5



Photo 6

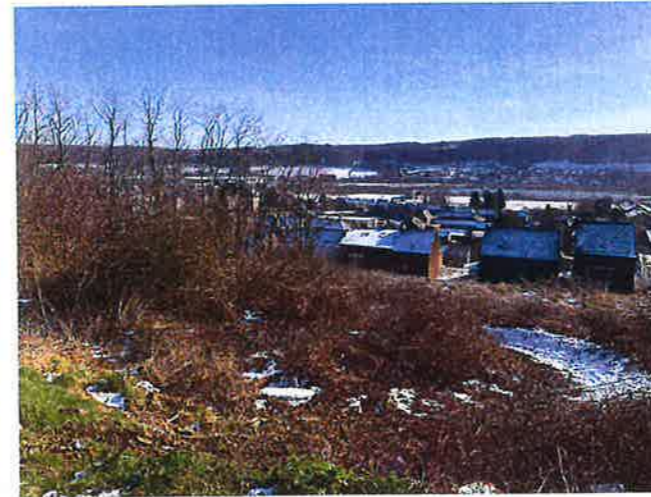

Photo 7



Photo 8



Photo 9



Photo 10

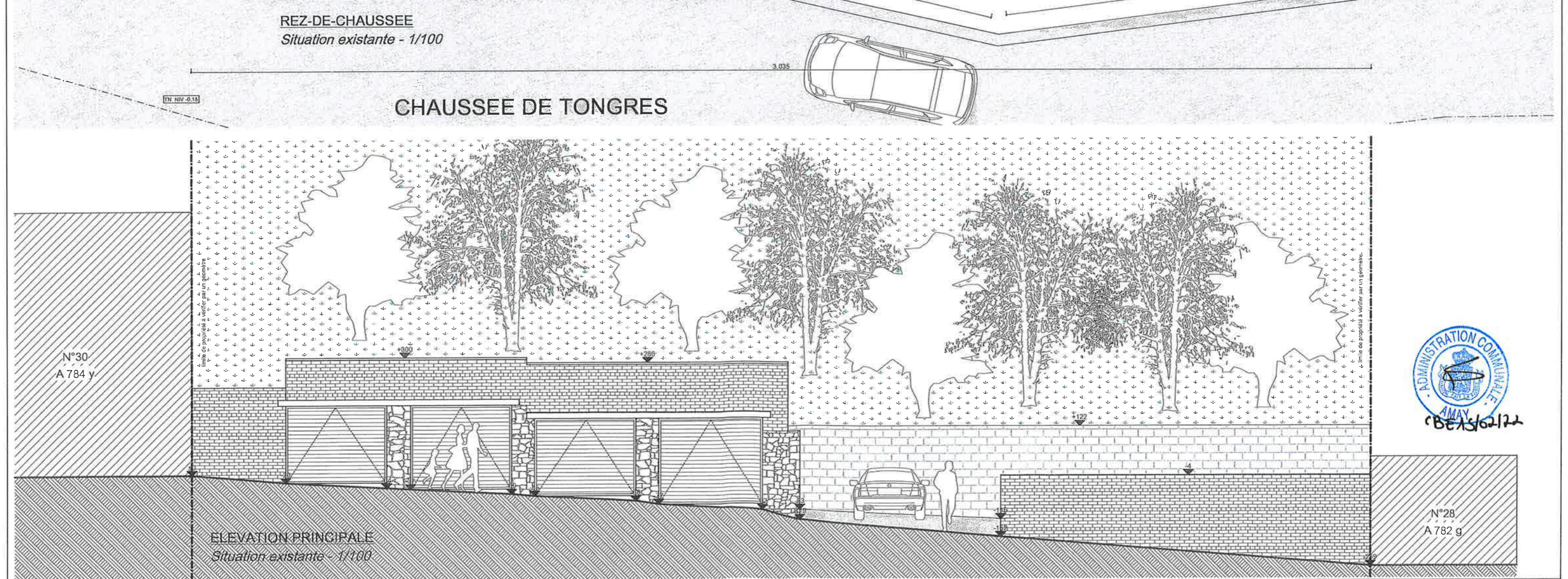
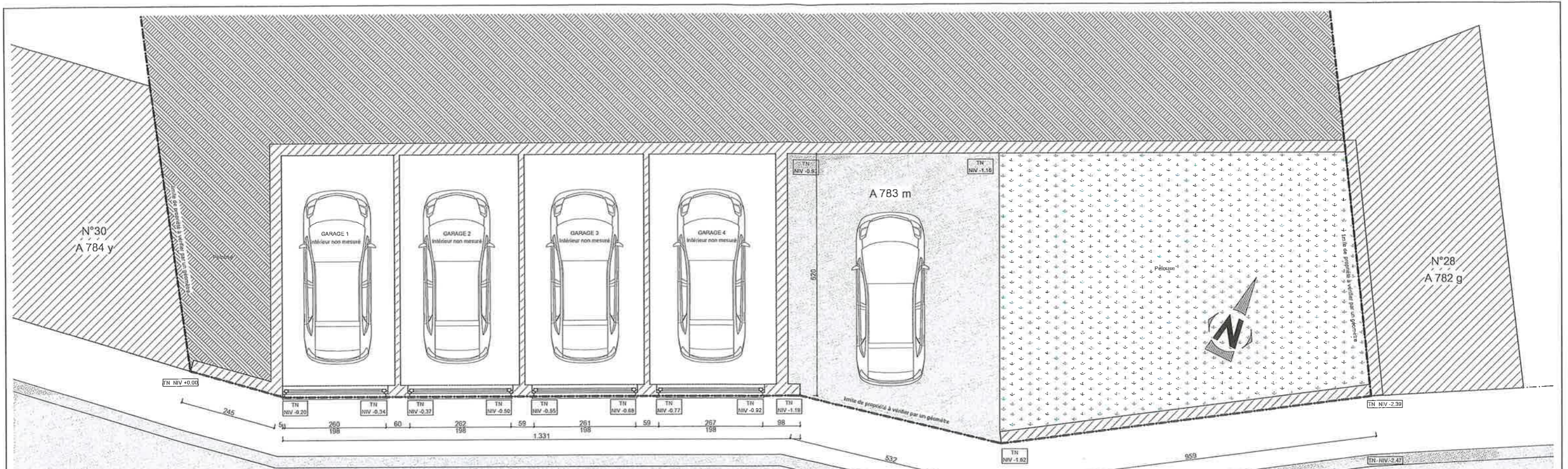

Photo 11

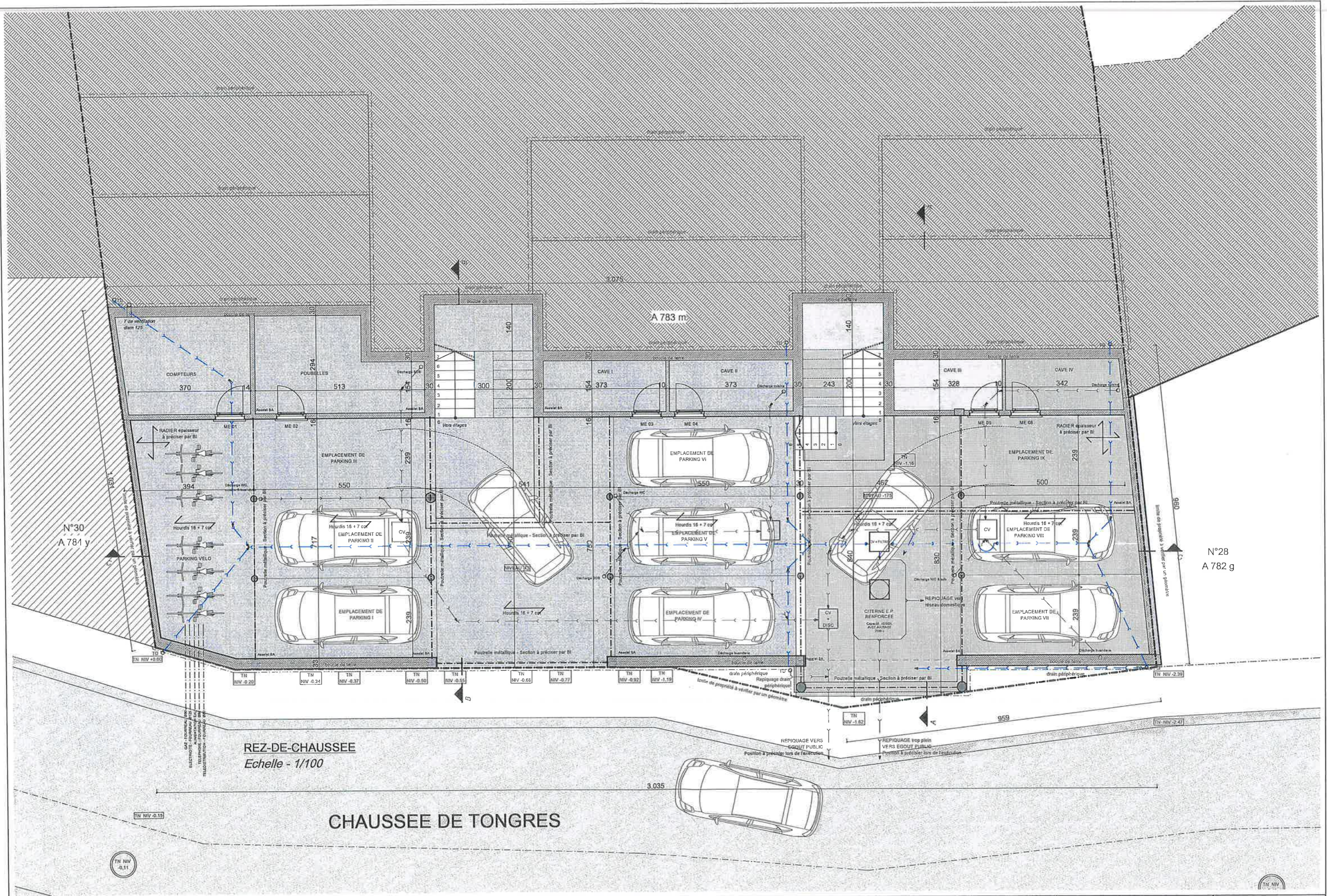

Photo 12









REZ-DE-CHAUSSEE  
Echelle - 1/100

CHAUSSÉE DE TONGRES



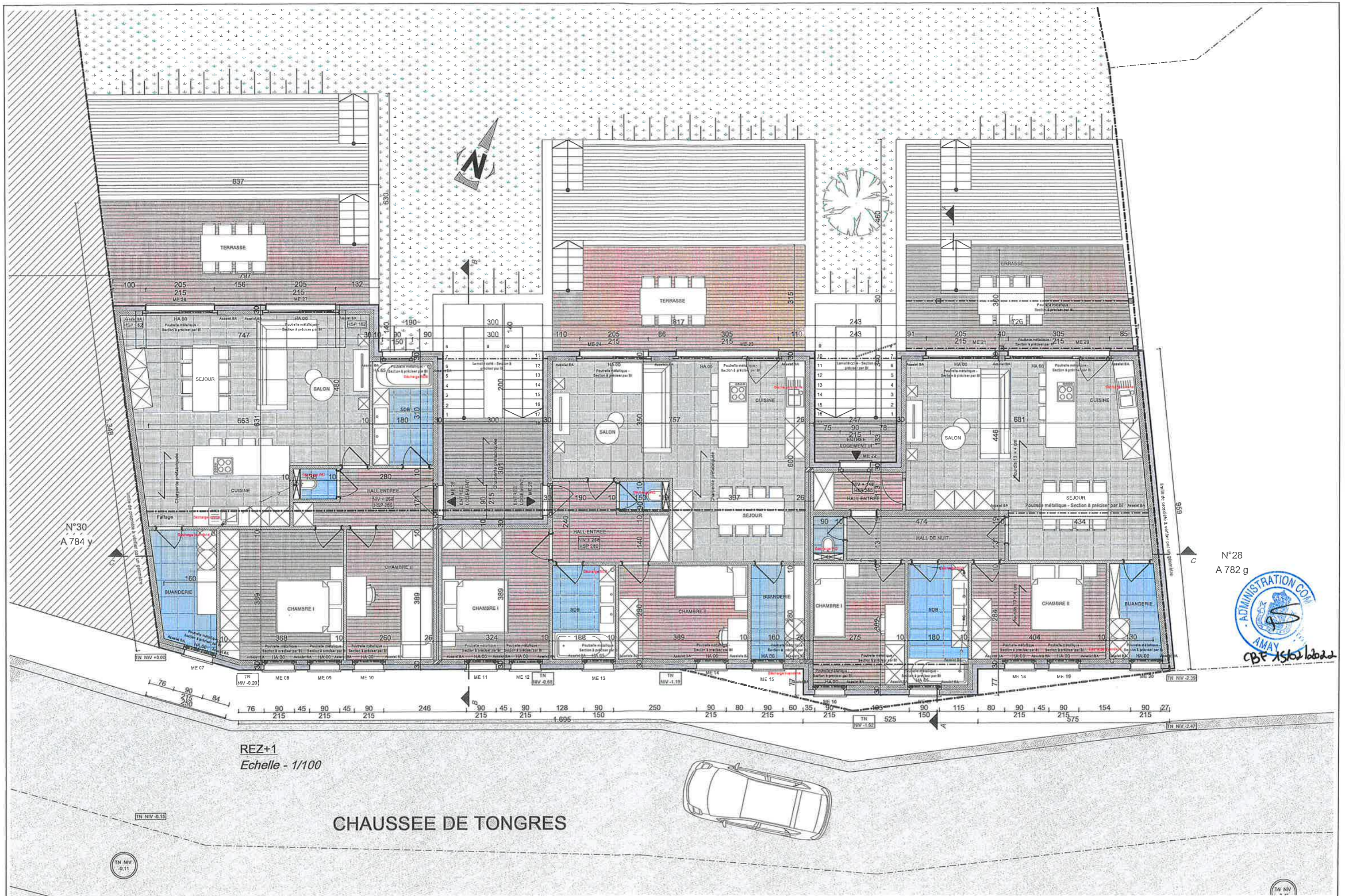

N°30  
A 784 y

N°28  
A 782 g

REZ+1  
Echelle - 1/100

CHAUSSEE DE TONGRES





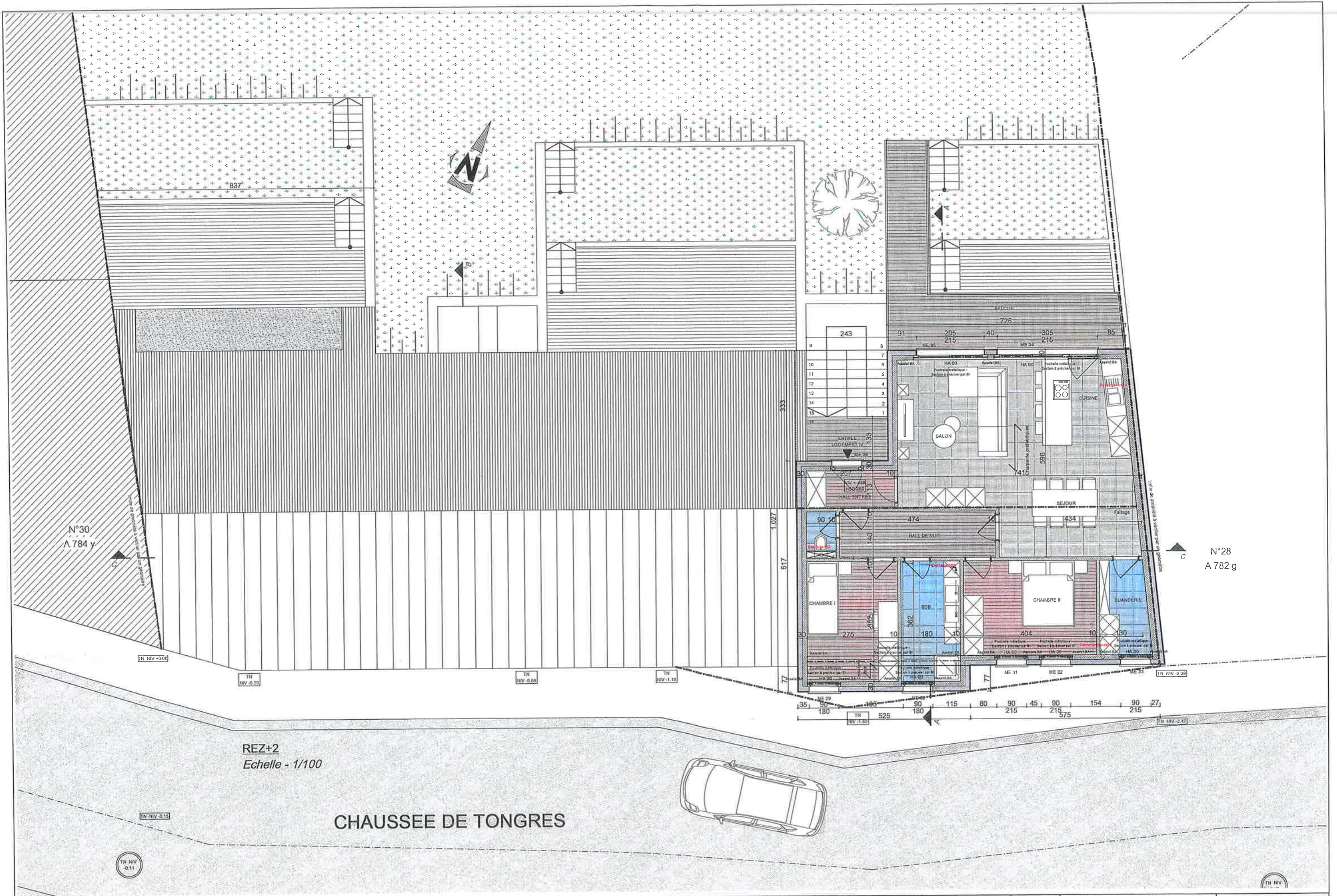

REZ+2  
Echelle - 1/100

CHAUSSÉE DE TONGRES

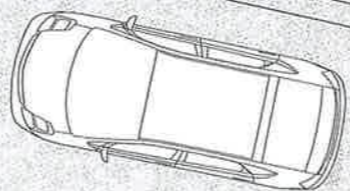



- LÉGENDE MATÉRIAUX**
- 1 Briquettes de ton brun-rouge et de texture rugueuse
  - 2 Pierre bleue
  - 3 Menuiseries PVC ton gris-anthracite
  - 4 vitrage clair transparent
  - 5 vitrage clair translucide
  - 6 Seuil alu de ton identique aux ME
  - 7 Seuil Pierre naturelle petit granit
  - 8 Tuile ton noir mat
  - 9 Alu rive de teinte identique aux ME
  - 10 Zinc naturel
  - 11 Garde corps vitré
  - 12 Colonne et balcon métallique
  - 13 Bardage bois ajouré - Afcella
  - 14 Profil de rive de ton gris-anthracite

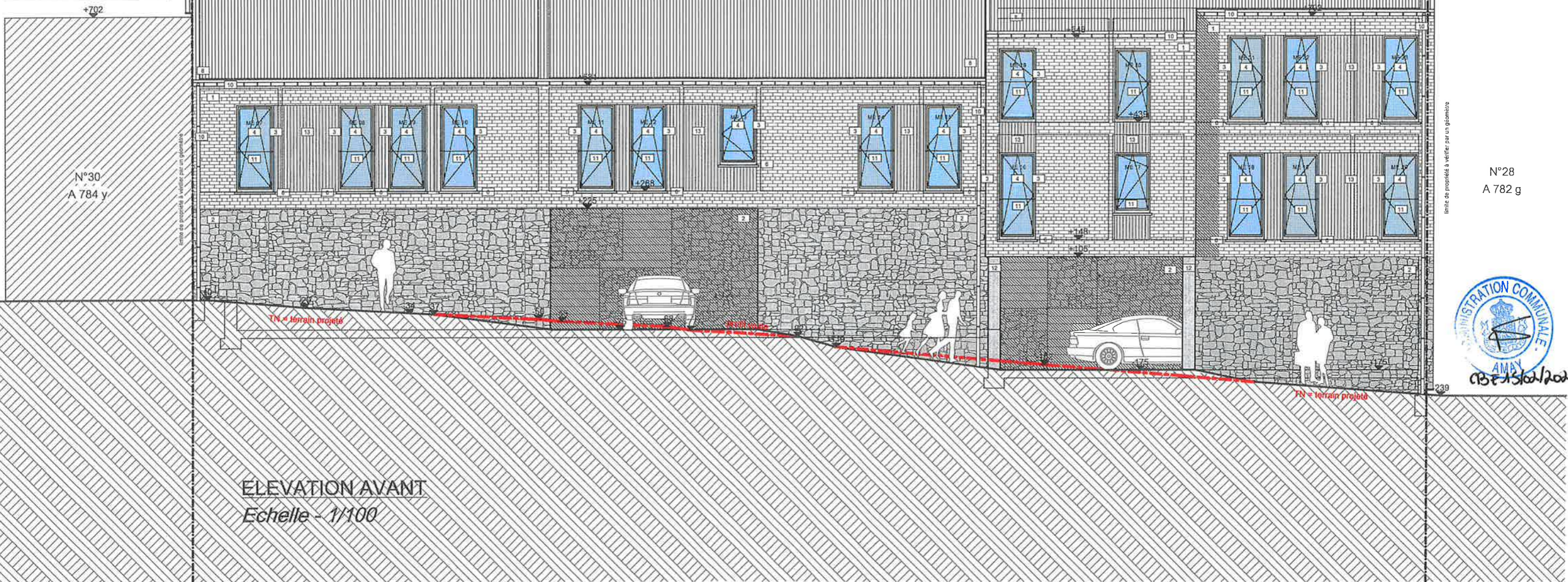

lettre de présentation à vérifier par un géomètre

N°28  
A 782 g



ELEVATION AVANT  
Echelle - 1/100



**LÉGENDE MATÉRIAUX**

- 1 Briquettes de ton brun-rouge et de texture rugueuse
- 2 Pierre bleue
- 3 Menuiseries PVC ton gris anthracite
- 4 vitrage clair transparent
- 5 vitrage clair translucide
- 6 Seuil alu de ton identique aux ME
- 7 Seuil Pierre naturelle petit granit
- 8 Tulle ton noir mat
- 9 Alu rive de teinte identique aux ME
- 10 Zinc naturel
- 11 Garde corps vitré
- 12 Colonne et balcon métallique
- 13 Bardage bois ajouré - Afzella
- 14 Profil de rive de ton gris anthracite

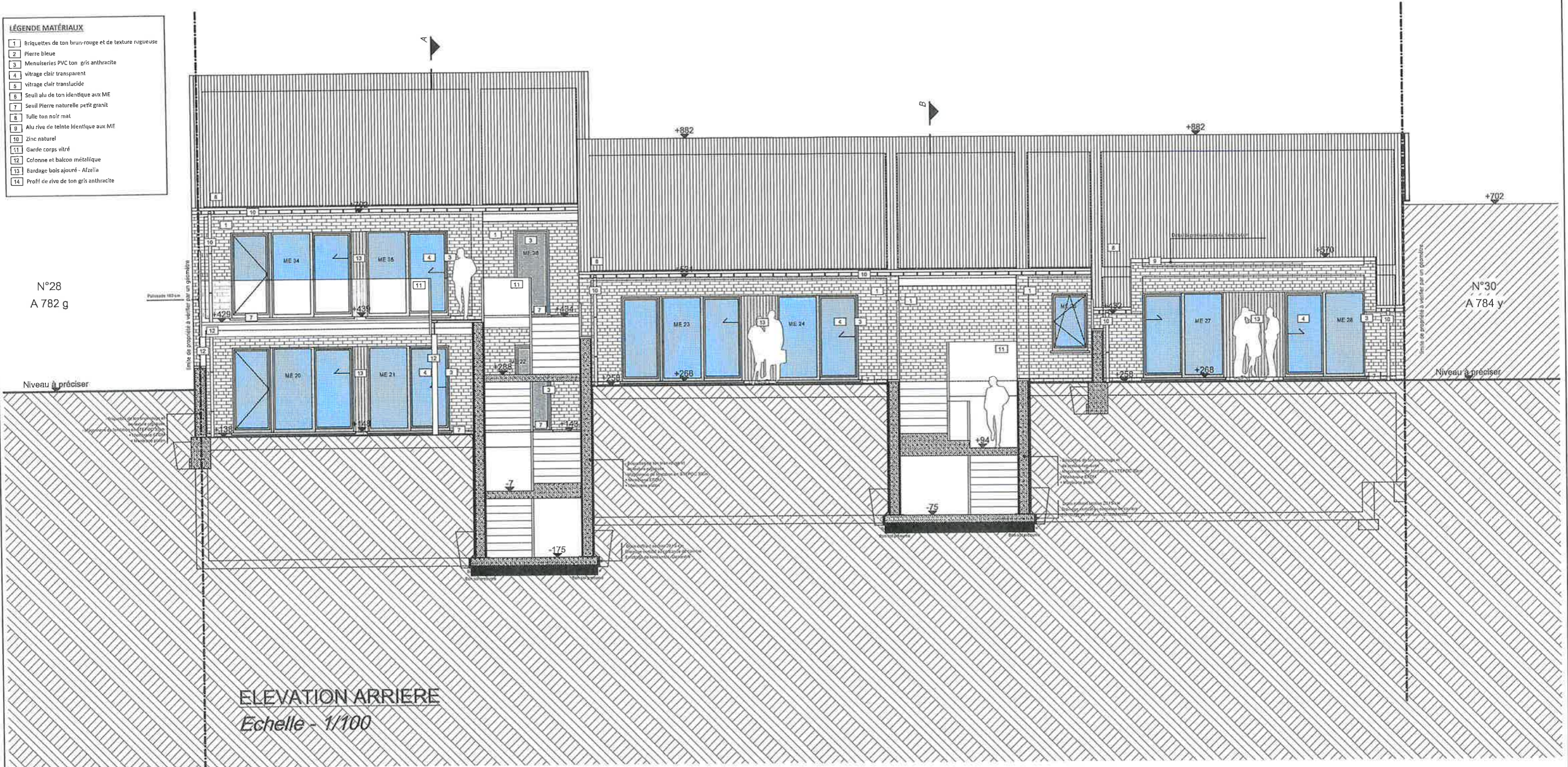

**ELEVATION ARRIERE**  
Echelle - 1/100



CHAUSSEE DE TONGRES

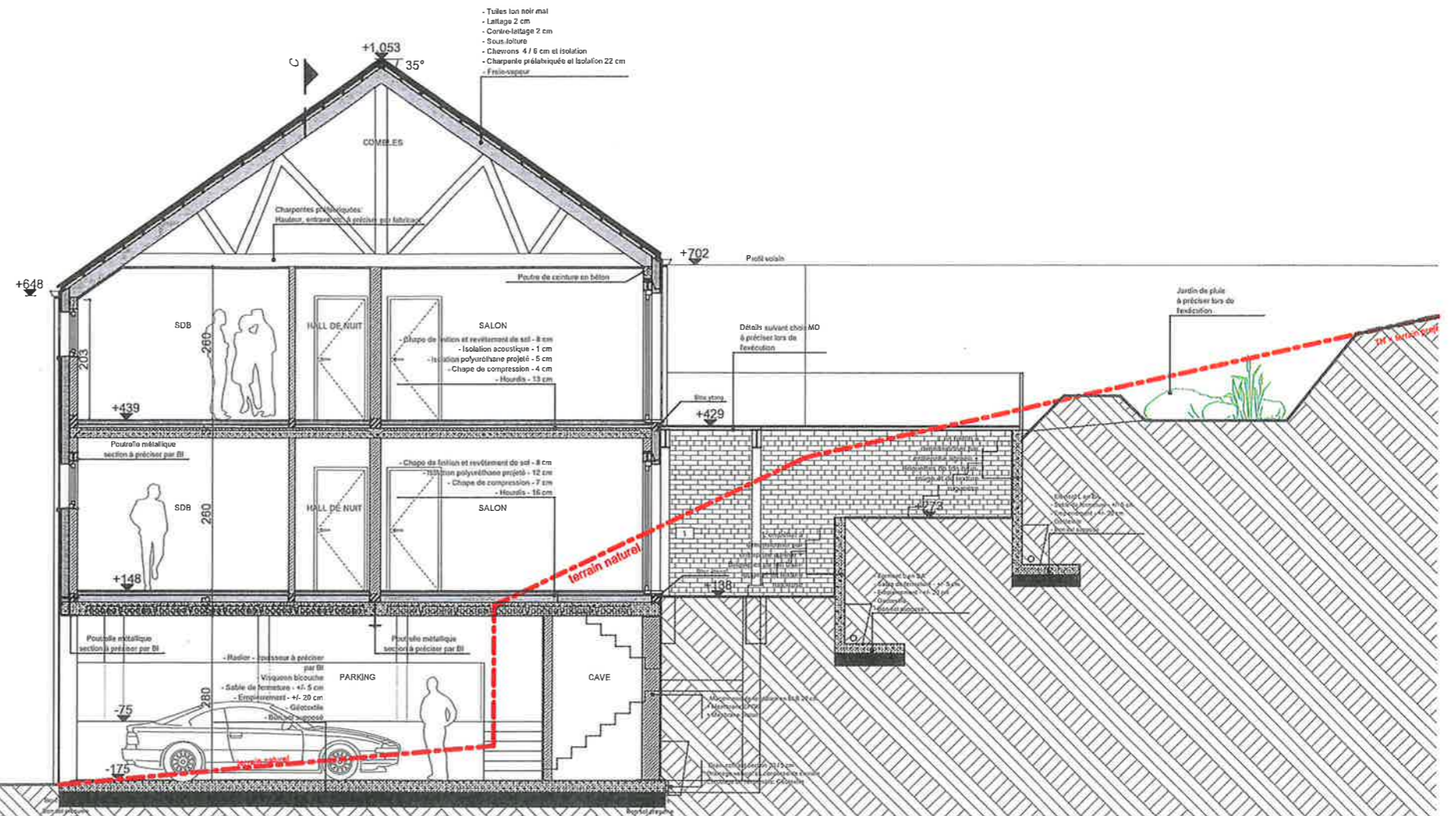

COUPE AA  
1/100









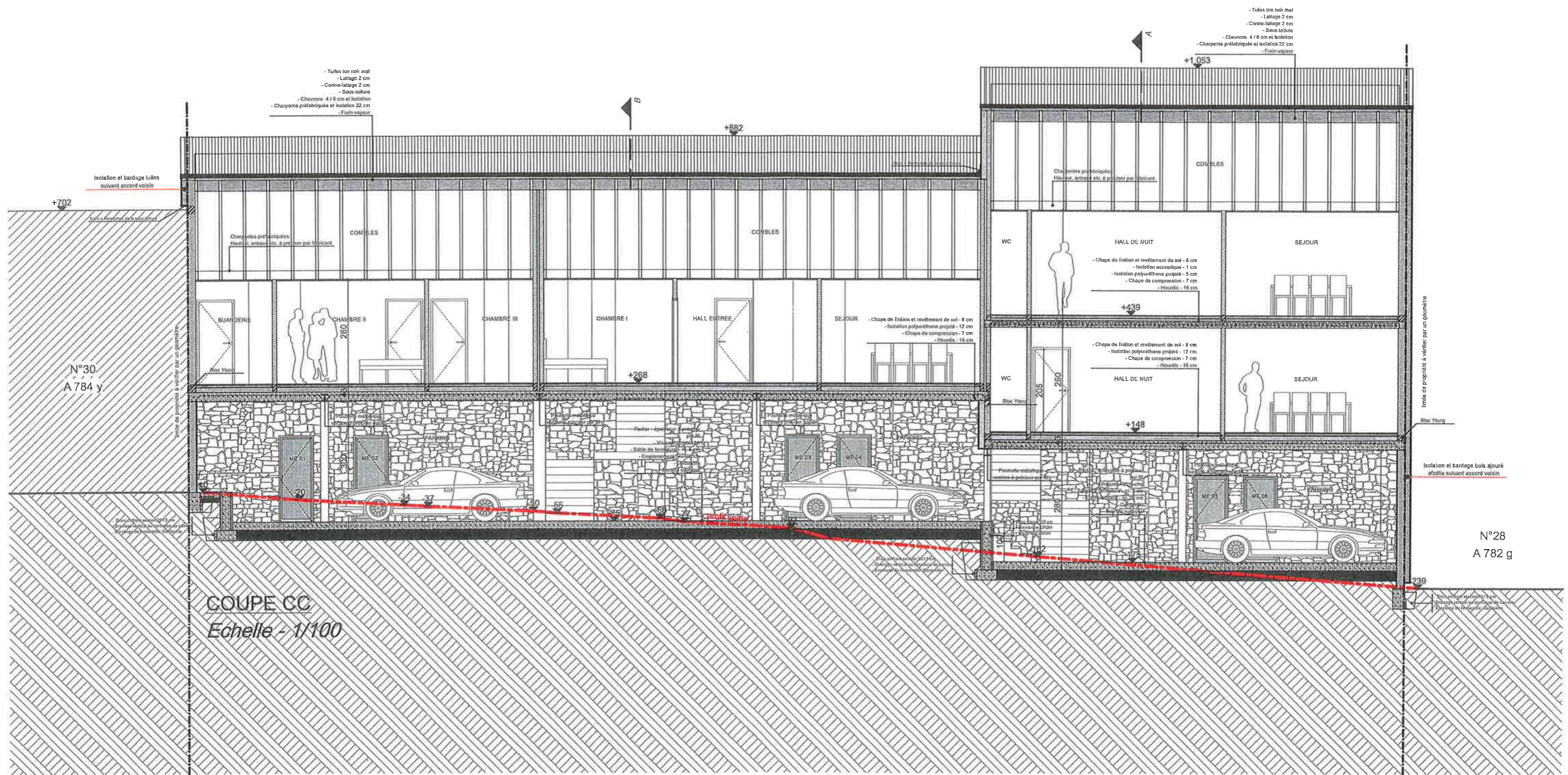



**LÉGENDE MATÉRIAUX**

1	Briques de ton brun-rouge et de texture rugueuse
2	Pierre bleue
3	Menuiseries PVC ton gris anthracite
4	Vitrage clair transparent
5	vitrage clair translucide
6	Seuil alu de ton identique aux ME
7	Seuil Pierre naturelle petit granit
8	Tuile ton noir mat
9	Alu rive de teinte identique aux ME
10	Zinc naturel
11	Garde corps vitré
12	Colonne et balcon métallique
13	Bardage bois ajouré - Afzelia
14	Profil de rive de ton gris anthracite

CHAUSSEE DE TONGRES

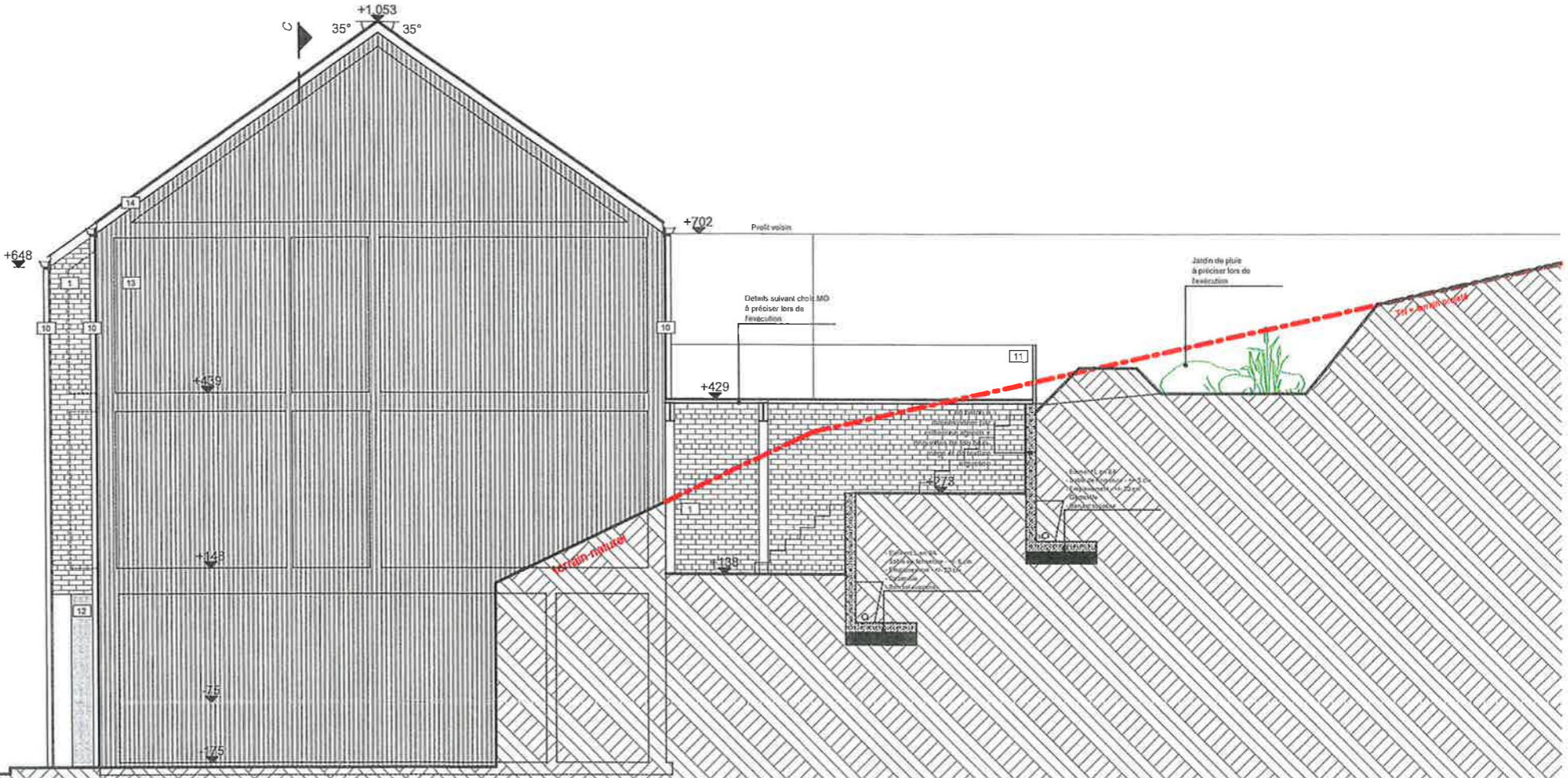

PIGNON DROIT  
1/100



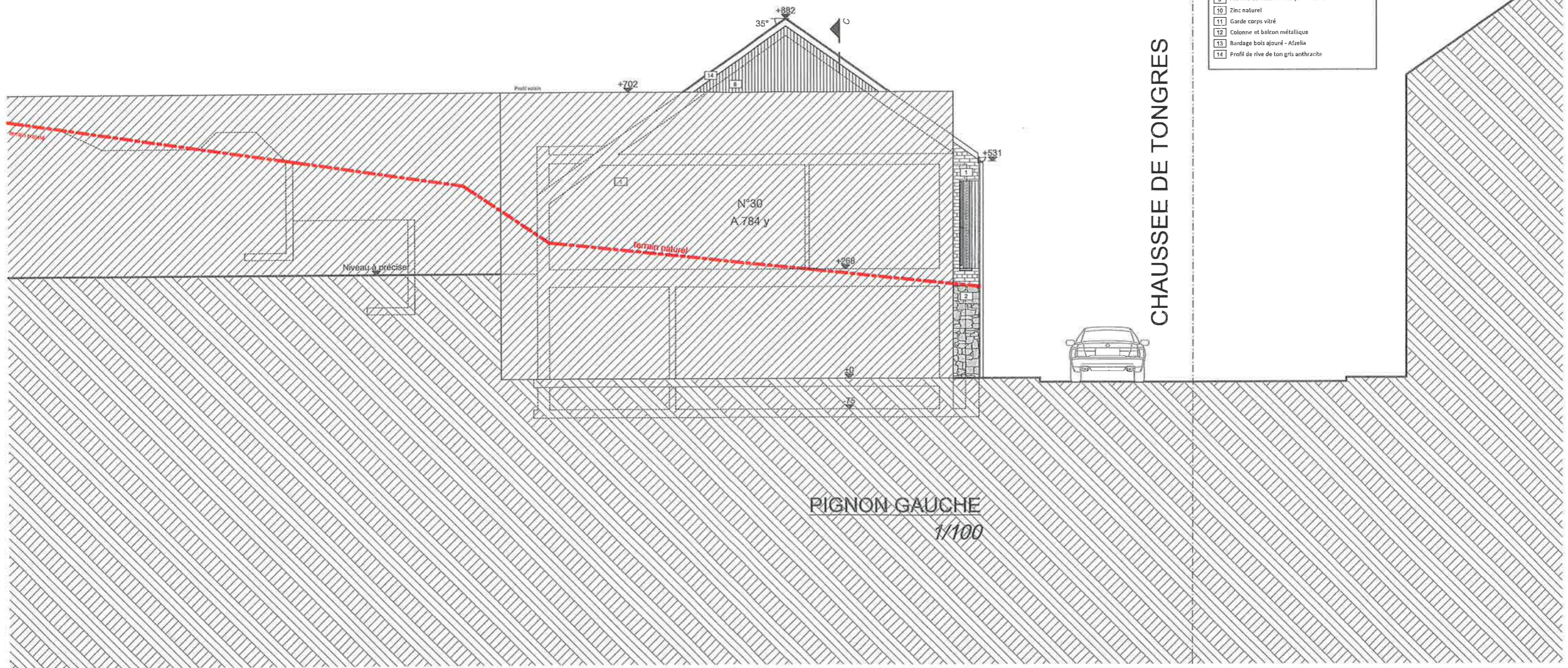

**LÉGENDE MATÉRIAUX**

1	Briques de ton brun-rouge et de texture rugueuse
2	Pierre bleue
3	Menuiseries PVC ton gris anthracite
4	vitrage clair transparent
5	vitrage clair translucide
6	Seuil alu de ton identique aux ME
7	Seuil Pierre naturelle petit granit
8	Tuile ton noir mat
9	Alu rive de teinte identique aux ME
10	Zinc naturel
11	Garde corps vitré
12	Colonne et balcon métallique
13	Bardage bois ajouré - Afzelia
14	Profil de rive de ton gris anthracite

CHAUSSEE DE TONGRES

RIGNON GAUCHE  
1/100





