

Atlas Controle
Chaussée De La Hulpe 181 box 1
1170 Brussels

RAPPORT DE CONTROLE D'INSTALLATION ÉLECTRIQUE DOMESTIQUE

Numéro de rapport:

27.621

Date du contrôle:

12/07/2023

Lieu du contrôle:

Rue Strivay 34 Neupré 4122

Testeur d'installation:**Agent-visiteur:**

Jonathan Barrero

Type de contrôle:

Avant mise en service (Livre 1 6.4)

TI-014/5552111

Date d'émission:

V1 12/07/2023 19:18:20

Prochaine visite avant le:

12/07/2048

Donneur d'ordre

Nom

AGElec Services Srl

Adresse

Sart D'Avette 30/2, 4400 Flémalle

Téléphone

+32 465 97 72 25

Email

agelec13@outlook.com

Données générales

Adresse de l'installation

Rue Strivay 34 Neupré 4122

Type de locaux

Maison 34C

Propriétaire, gestionnaire ou exploitant

Rue Strivay 34, 4122 Neupré, Belgique

Adresse du propriétaire

Rue Strivay 34 Neupré 4122

Installateur

AG Elec

BE0465654636

Données du raccordement

GRD

Résa

Numéro de compteur**Code EAN****Liaison compteur-tableau**

XVB 4X10

Tension de service

2 x 230 V

Protection générale

50 A 2P

Contrôles

Schémas/plans

OK

Liaisons équipotentielles

OK

Fondations

après 81

Installation électrique

après 81

Description de l'installation

Voir schéma

Nombre de tableaux

2

Différentiel de tête

300mA - 63A - type A

Test BP du DDR

OK

 ΔI_n

OK

Contrôle de l'état

OK

Matériel fixe

OK

Protection contre les contacts directs

OK

Protection contre les contacts indirects

OK

Protection contre les surintensités

OK

Prise de terre

Boucle

Résistance de terre (Ω)

24

Isolement ($M\Omega$)

36

Atlas Controle

Chaussée De La Hulpe 181 box 1

1170 Brussels

Remarques

Le contrôle est effectué sur les parties visibles de l'installation et en date de celui-ci.

Conclusions

CONCLUSION : CONFORME

Le contrôle réalisé par Atlas Contrôle a porté sur les parties visibles de l'installation normalement accessibles. L'installation électrique est conforme aux prescriptions du Livre 1 du RGIE (Arrêté royal du 8/09/2019 : C-2020/30795 + C- 2020/30794) concernant les installations électriques à basse et à très basse tension. Atlas Contrôle certifie que l'agent-visiteur a scellé le dispositif de protection à courant différentiel résiduel placé à l'origine de l'installation électrique et qu'il a visé le ou les schémas unifilaires et le ou les plans de position. La prochaine visite de contrôle est à effectuer au plus tard dans les 25 années suivant le contrôle.

Signature de l'agent-visiteur

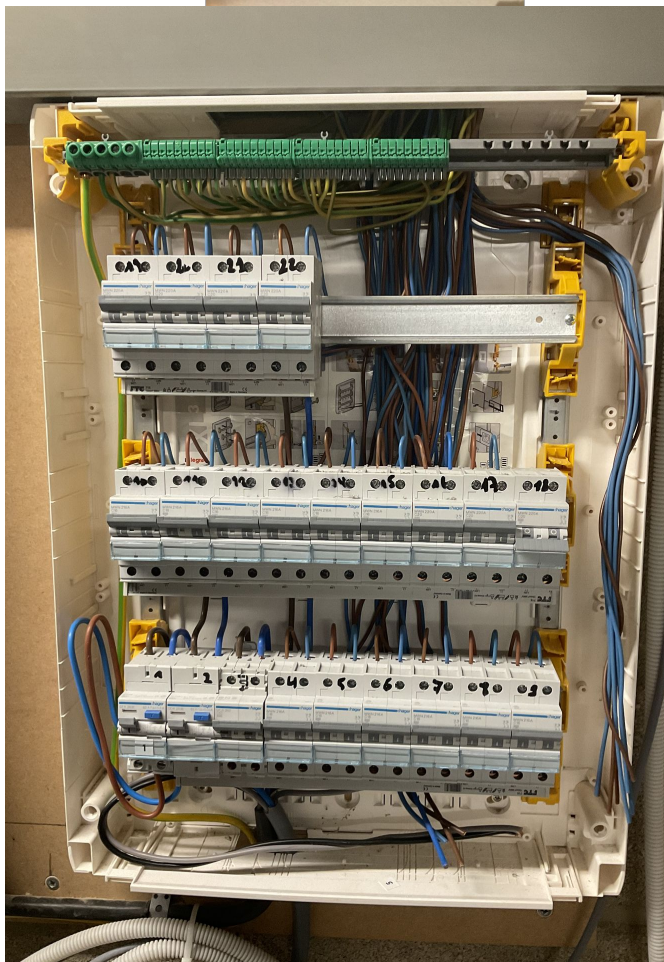

Tableau 1

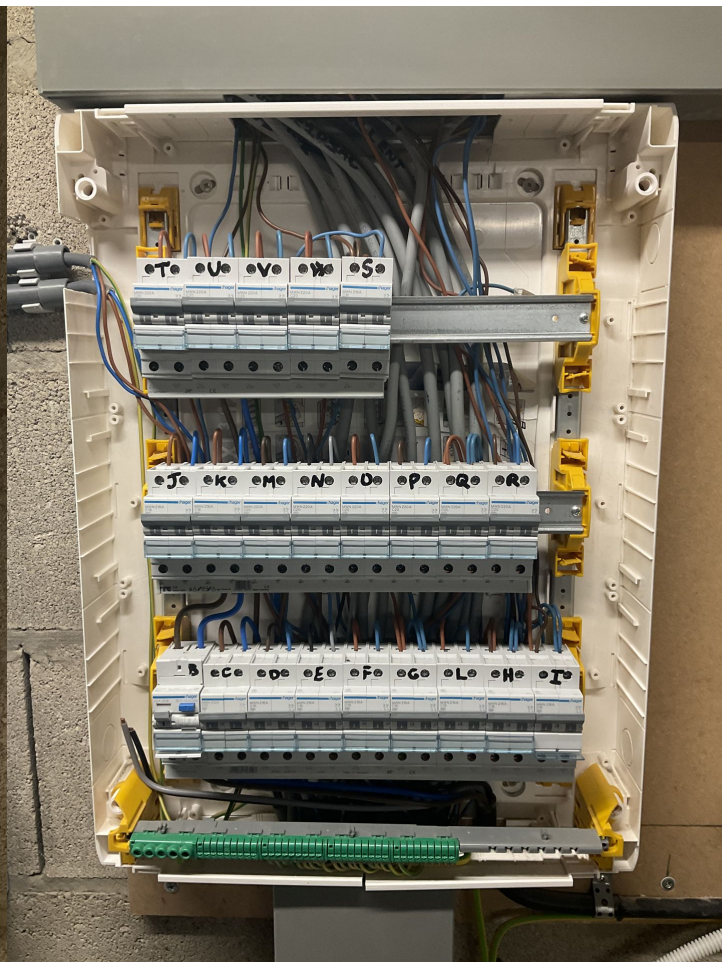

Tableau 2