



TE KOOP - 5958553

Chaussée de Waterloo 778 1180 - Uccle

399 000 €



109 m²



0 slaapkamers



EPC /

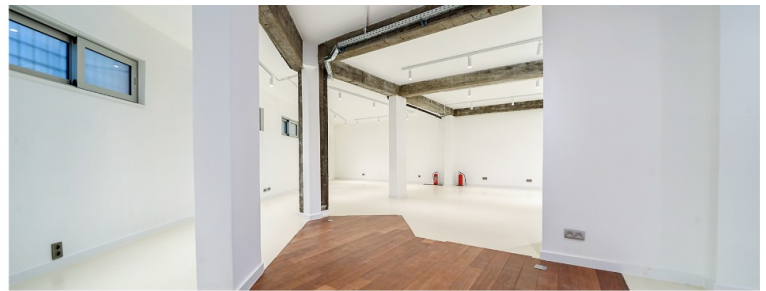

Team Bruxelles-Est



+32 2 318 78 32

bruxelles.est@weinvest.be

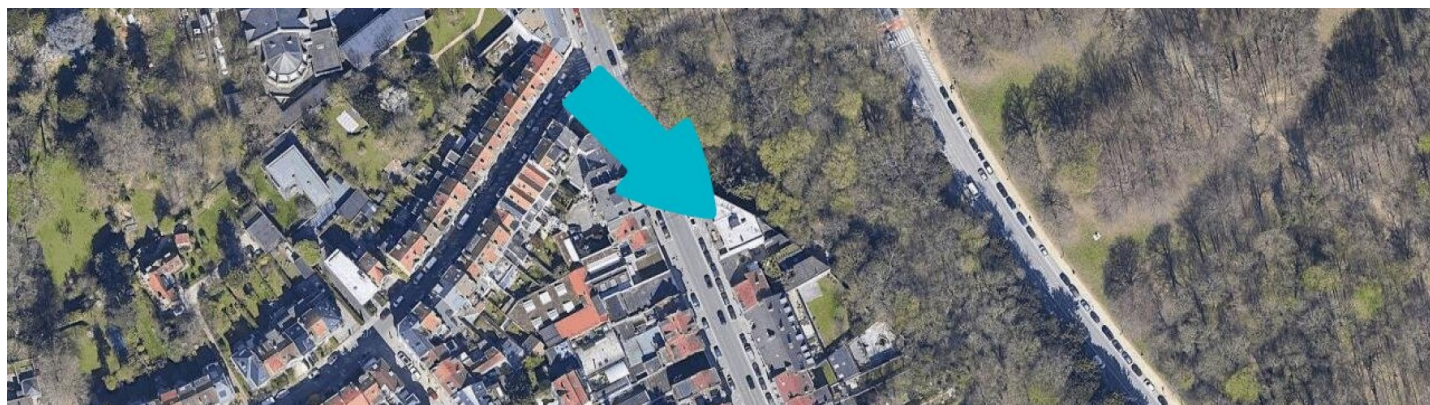
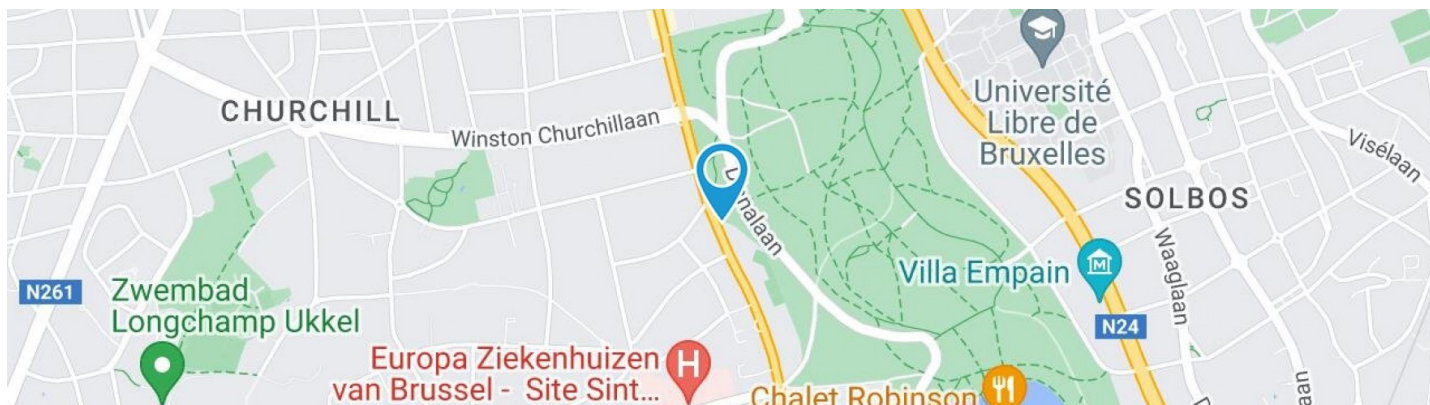

Adresgegevens

Chaussée de Waterloo 778
1180 Uccle

Perceeloppervlakte

Breedte van de gevel **4.00 m**

Oriëntatie **Zuid-West**

* De oriëntatie van de gevel is in relatie tot de straat genomen.

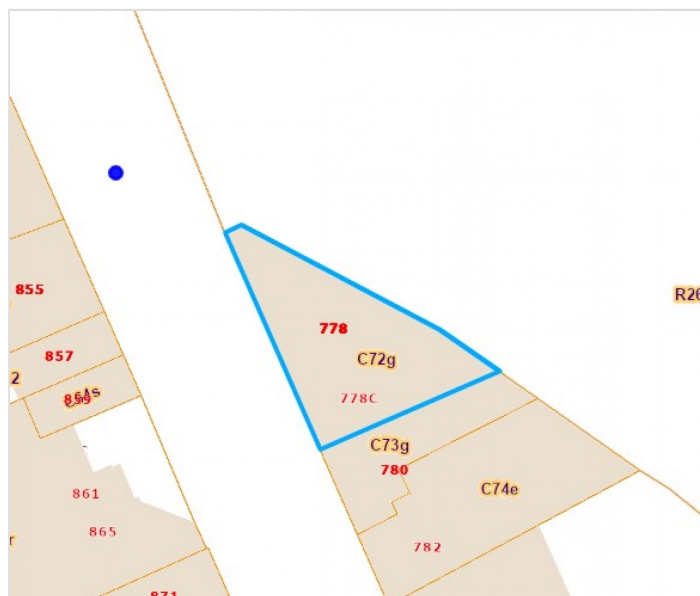

*Informatie van de website van het kadaster



Team

+32 2 318 78 32
bruxelles.est@weinvest.be



Le mobilier repris sur les photos ne fait pas partie de la vente conformément à l'article 3.9 du nouveau code civil.

SAMENSTELLING VAN DE WONING

Algemene staat	Goed
Bewoonbare oppervlakte	109 m²
Aantal gevels	2 gevels
Aantal kamers	2
	Rez commercial
Omgeving	Woongebied

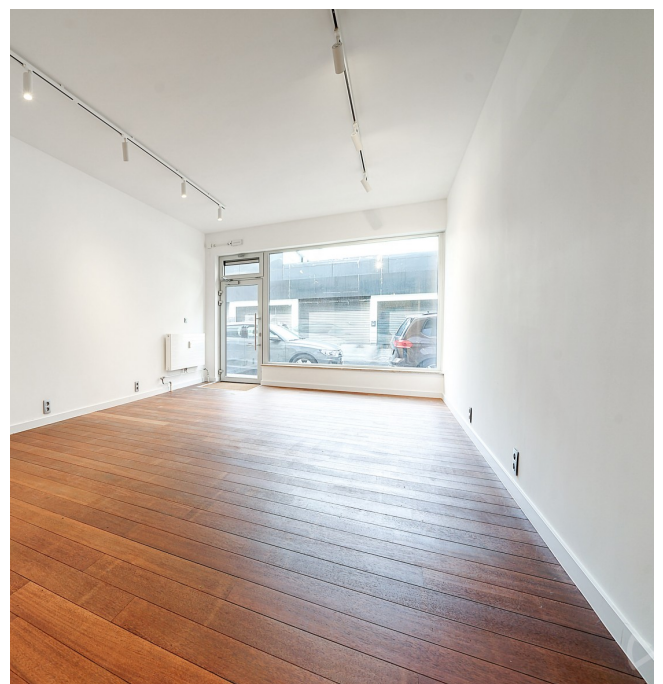

Team

+32 2 318 78 32
 bruxelles.est@weinvest.be



Le mobilier repris sur les photos ne fait pas partie de la vente conformément à l'article 3.9 du nouveau code civil.

BINNENKANT

Benedenverdieping

109 m²

Gelijkvloers handelspan, toilet



Team

+32 2 318 78 32
bruxelles.est@weinvest.be



Le mobilier repris sur les photos ne fait pas partie de la vente conformément à l'article 3.9 du nouveau code civil.



Le mobilier repris sur les photos ne fait pas partie de la vente conformément à l'article 3.9 du nouveau code civil.

Benedenverdieping - Gelijkvloers handelspand - 108.19 m²

Lengte : **17.42 m** - Breedte : **14.56 m**

Venster	Aluminium raamprofiel met dubbele beglazing type vast
Vloer	Parketvloer Epoxy
Deur	Type opendraaiend Materiaal aluminium Beglazing enkel en dubbel raam Anti-inbraak

Verlichting	Lichtpunt op het plafond
Bijkomende verwarming	Radiatoren met calorimeter
Plafondhoogte	2,95 m
Stopcontacten	55



Team

+32 2 318 78 32
bruxelles.est@weinvest.be

Benedenverdieping - Toilet - 1.19 m²Lengte : **1.10 m** - Breedte : **1.09 m**

Wc	Hangtoilet
Wastafel	Enkelvoudig
Vloer	Epoxy
Plafondhoogte	2,95 m
Verlichting	Lichtpunt op het plafond

**Team**+32 2 318 78 32
bruxelles.est@weinvest.be

overzicht

Lengte

Breedte

OPPERVLAKTE

Benedenverdieping

Gelijkvloers handelspand	17.42 m	14.56 m	108.19 m²
Toilet	1.10 m	1.09 m	1.19 m²

*Team*

+32 2 318 78 32
bruxelles.est@weinvest.be

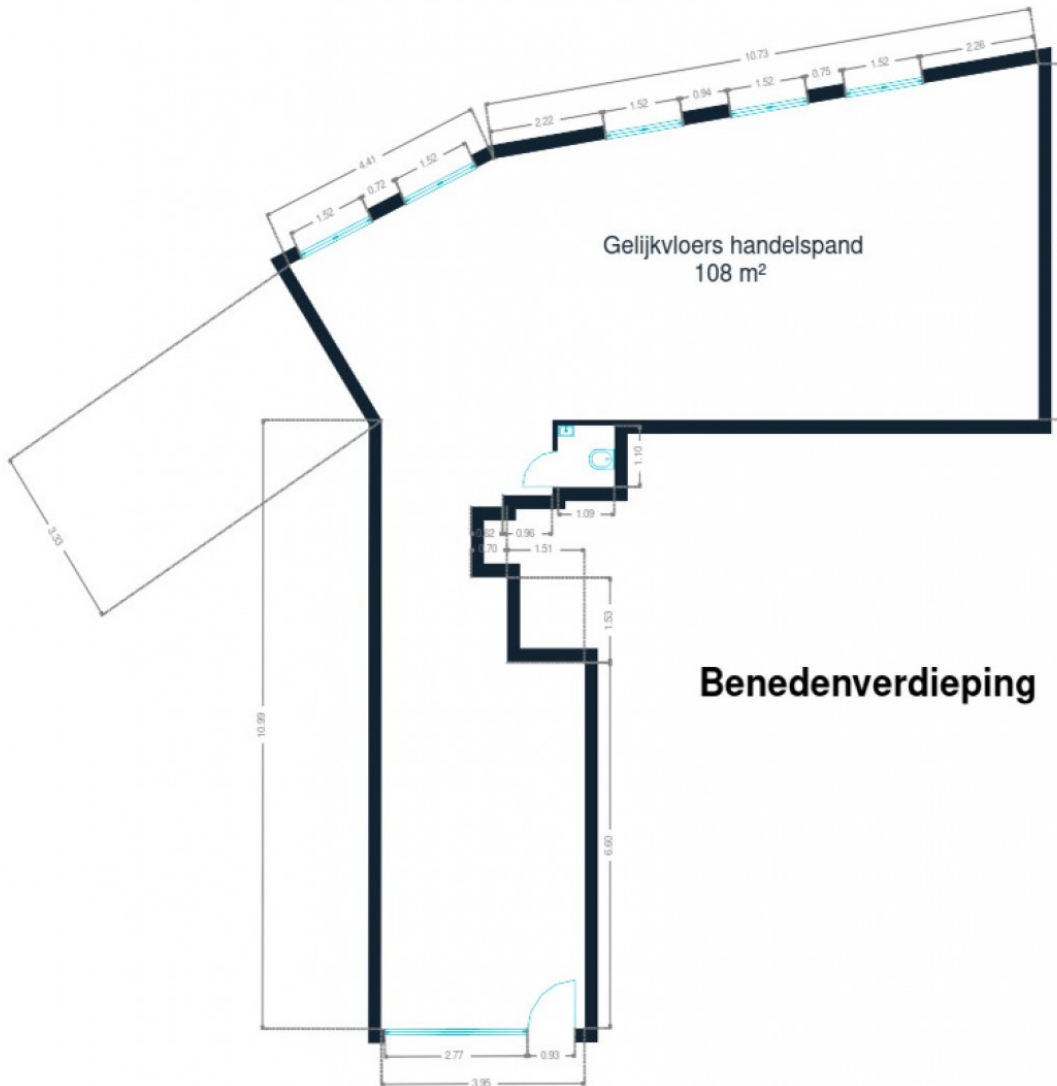

Benedenverdieping



Team

+32 2 318 78 32
bruxelles.est@weinvest.be

eigenschappen

GEVEL

Gevelbekleding

Lokale steen

Baksteen

Gevelsteen

Staat

Goede staat

RAAM

Raamprofiel

Materiaal aluminium

Beglazing enkel en dubbel raam

Kleur grijs

INSTALLATIE

Stroommeter

Gemeenschappelijk afteller

Verwarming

Modus radiatoren met calorimeter



Team

+32 2 318 78 32

bruxelles.est@weinvest.be



Le mobilier repris sur les photos ne fait pas partie de la vente conformément à l'article 3.9 du nouveau code civil.



Le mobilier repris sur les photos ne fait pas partie de la vente conformément à l'article 3.9 du nouveau code civil.

Vervoer

Bushalte	100 m
Toegang spoor	3800 m
Oprit autosnelweg	5900 m

Scholen

SUPDEWEB Bruxelles	264 m
Institut Montjoie secondaire	360 m



Team

+32 2 318 78 32
bruxelles.est@weinvest.be

Aandachtspunten

Universiteit	Wilmet Aline	177 m
Universiteit	Université Libre de Bruxelles	964 m
Ambassade	Ambassade du Mexique	1059 m
Onderdak	B&B La Cambre	1087 m
Onderdak	Hotel Barsey by Warwick	1231 m
Onderdak	Sunny Guest Rooms	1260 m
Station	Vivier D'Oie	1488 m
Onderdak	Aparthotel Wellington	1503 m
Onderdak	Hooome	1514 m
Onderdak	Hotel Brussels	1518 m
Winkel	HEMA	1596 m
Bushalte	Etangs d'Ixelles	1622 m
Onderdak	B&B La Maison d'Edgar	1680 m
Bushalte	Gare de Saint-Job	1746 m



Team

+32 2 318 78 32
bruxelles.est@weinvest.be

Stappen bij het aankopen van een woning

1. JE BUDGET BEPALEN

In functie van je reëel inkomen zal de bank je leencapaciteit bepalen. Samen met je startkapitaal (eigen middelen) vormt dit jouw budget.

3. EEN BOD UITBRENGEN

De eigenaar kan jouw bod aanvaarden, weigeren of een tegenbod doen. Let op! Elk bod is namelijk bindend.

5. FINANCIERING VAN JE DROOMWONING

Het is belangrijk ook hier te onderhandelen en met verschillende banken in discussie te gaan. Zo verkrijg je het beste krediet dat bij jouw financiële situatie past.

7. NOTARIEEL ONDERZOEK

Binnen een periode van vier maanden gaat de notaris verschillende fiscale, administratieve en juridische onderzoeken doorvoeren. Eens alle informatie verzameld is kan de verkoopakte opgesteld en nagelezen worden.

9. DE EIGENDOMSOVERDRACHT

Na de registratie in het hypotheekkantoor door de notaris ontvang je de eigendomstitel van je woning met de stempels van de belastingdienst. Bewaar deze goed.

2. DE ZOEKTOCHT EN BEZOEKEN

De zoektocht naar je droomwoning kan beginnen! Bepaal je zoekcriteria en sla ze op, zodat je op de hoogte wordt gebracht wanneer een woning die voldoet aan jouw wensen op de markt komt.

4. ONDERHANDELEN

De eigenaar kan jouw bod aanvaarden, weigeren of een tegenbod doen. Na de onderhandelingen is de verkoop in principe definitief.

6. ONDERTEKENING VAN DE VERKOOPOVEREENKOMST

Eens de financiering is afgerond kan de verkoopovereenkomst ondertekent worden. Dat maakt de verkoop definitief. De ondertekening gebeurt bij de makelaar of bij de notaris.

+ Je betaalt een waarborg ter waarde van 5-10% van de aankoopprijs.

8. ONDERTEKENING VAN DE VERKOOPAKTE

Je ondertekent de verkoopakte bij de notaris. Daar ontvang je ook de sleutels van je nieuwe thuis. Je kan nu eindelijk intrekken!

+ Je betaalt het resterende bedrag vermeerderd met de registratierechten en de notariële/hypothecaire kosten.

Gefeliciteerd!



Welk kosten horen bij de aankoop van een woning?

Wanneer je een huis of appartement koopt, zal de verkoopprijs vermeerderd worden met verschillende belastingen en lasten. Omdat deze geïnd worden door de notaris worden ze vaak de **'notariskosten'** genoemd. Deze zal ze dan doorstorten naar de verschillende overheidsinstanties. **Gemiddeld gesproken bedragen ze ongeveer 5% bovenop de aankoopprijs voor een eerste woning.** Tenzij je geniet van een verlaagd tarief.

Voorbeeld:



Aankoopprijs

€300.000

Totaal van de kosten

In Vlaanderen voor een eerste woning in 2022

+ €13.518

Totaalprijs ▶

€313.518

€9000

Registratierechten
3%

€2.478

Honoraria van de notaris

€1.100

Administratieve kosten

€700

BTW
van 21% op de honoraria van de notaris en de administratieve kosten

€240

Hypothecaire inschrijving



Opgelet: Indien je aankoop gefinancierd wordt door een hypothecair krediet, zijn ook hier **notariskosten aan verbonden**. Deze zijn afhankelijk van het bedrag van je krediet. Informeer bij je bankier of notaris om deze kosten te berekenen.

Onze diensten

Geloven we dat een vastgoedmakelaar niet tegelijk een geweldige jurist, een uitmuntende fotograaf, een geniale marketeer of een gepassioneerde informaticus kan zijn. Daarom bestaat een We Invest kantoor uit een uitgebreid team met uiteenlopende vaardigheden:

▼ **De makelaars:** een We Invest makelaar is meer dan een verkoper: het is een echte adviseur. Hij of zij zal je gedurende de hele aankoop begeleiden. Dankzij de BIV certificering ben je zeker dat onze makelaars geschoold zijn in de technische, juridische, fiscale en administratieve aspecten van een aan- en verkoop.

▼ **Het marketingteam:** je makelaar wordt ondersteund door een professioneel marketingteam: fotografen, videografen, adverteerders, graphic designers, digitale marketeers... Dankzij de virtuele rondleiding bespaar je tijd door enkel de panden te bezoeken die echt jouw tijd waard zijn!

▼ **Het tech team:** ons doel is technologie in te zetten om de vastgoedtransactie menselijker te maken. Tegenstrijdig? Helemaal niet: omringd door digitale tools en diensten, wordt het werk van onze makelaars aanzienlijk verlicht. Hierdoor kunnen ze zich richten op hun grootste kracht: advies op maat zodat jij je droomwoning kan vinden of je huidige woning aan de beste prijs kan verkopen.



Wil je verkopen?

Ontvang gratis en vrijblijvend een objectieve schatting van je woning. [Neem contact op met je lokale We Invest makelaar en ontdek rond een kopje koffie wat wij voor jou kunnen betekenen.](#)