

INSTALLATIONS ÉLECTRIQUES À BASSE TENSION ET À TRÈS BASSE TENSION (Livre 1 – AR 08/09/2019)

Identification des tiers:

Client:	Tournesol, Pavillon de Chasse 4, 4960 MALMEDY
Propriétaire:	/
Installateur:	Tournesol, Pavillon de Chasse 4, 4960 MALMEDY
N° TVA:	BE 0758 763 494

Installateur = personne ou personnes responsable(s) des travaux

Identification de l'installation électrique:

Adresse du contrôle:	Route des Bains 23B, 4950 ROBERTVILLE		
Code EAN installation:	541 449 060 005 581 693		
Tarif compteur(s):	Bihoraire	Cabine HT privée:	Non
Numéro compteur(s):	50167134 2008	GRD:	ORES
Index compteur(s):	J 076095,2 / N 088576,1	Type de locaux:	Maison mitoyenne
Type d'installation:	Installation de production décentralisée		

Nature du contrôle:

Conformément aux prescriptions du Livre 1 – Installations à basse tension et à très basse tension – Procédure interne QPRO/ELE/001

Type de contrôle:	Contrôle de conformité avant la mise en usage - modification ou extension importante (6.4)		
Date de réalisation:	<input type="checkbox"/> Avant le 01/10/1981	<input type="checkbox"/> Après le 01/10/1981 et avant le 01/06/2020	<input checked="" type="checkbox"/> Après le 01/06/2020
Notes:	Voir rubrique "CONSTATATIONS - Remarques"		
Dérogations (Partie 8):	Non appliquées		
Réinspection au rapport:	/		

Données générales de l'installation électrique:

Tension nominale :	3 x 400V + N	Intensité nominale max.:	40 A	Valeur nominale branchement:	27 A
Câble d'alimentation:	4X10 mm ²	Type:	EXVB	Type de système de mise à la terre:	TT
Electrode de terre:	Boucle de terre			Section électrode de terre:	35 mm ²
				Section conducteur de terre:	16 mm ²
Nombre de tableaux:	1	Nombre de circuits:	2	Nombre de circuits de réserve:	0
Installation de production décentralisée:	Présente			Puissance AC (maximale):	10,00 kVA
<input checked="" type="checkbox"/> Installation PV	<input type="checkbox"/> Stockage de batterie	<input type="checkbox"/> Central à hydrogène	<input type="checkbox"/> Cogénération	<input type="checkbox"/> Eolienne	

Description générale des dispositifs à courant différentiel:

<u>Dispositif(s) à courant différentiel principal(s):</u>					<input type="checkbox"/> Non présent
Intensité nominale I _n :	40 A	Sensibilité ΔI:	300 mA	Nombre de pôles:	4
Supplémentaire:	/			Type:	A
<u>Dispositif(s) à courant différentiel secondaire(s):</u>					<input checked="" type="checkbox"/> Présent, mais en dehors du cadre du contrôle actuel
Intensité nominale I _n :	/	Sensibilité ΔI:	/	Nombre de pôles:	/
Supplémentaire:	/			Type:	/

Schémas et plans de l'installation:

Schéma(s) unifilaire(s) ou de circuits:	Version/n°	1	Date:	12/09/2023	<input checked="" type="checkbox"/> En ordre	<input type="checkbox"/> Non présent
Plan(s) de position:	Version/n°	1	Date:	12/09/2023	<input checked="" type="checkbox"/> En ordre	<input type="checkbox"/> Non présent
Document(s) des installations de sécurité:	Version/n°	/	Date:	/	<input checked="" type="checkbox"/> Non applicable	<input type="checkbox"/> Non présent
Document(s) des installations critiques:	Version/n°	/	Date:	/	<input checked="" type="checkbox"/> Non applicable	<input type="checkbox"/> Non présent

Mesures, contrôles et essais:

Résistance de dispersion de la prise de terre:	25 Ω	Méthode de mesure:	ZEB
Niveau d'isolement général:	54,1 MΩ	Tension de mesure:	500 V
Test dispositif(s) à courant différentiel-résiduel:	Bouton test: OK	Boucle de défaut:	OK
Continuité des conducteurs de protection:	Général: OK	Liaison équipotentielle:	OK
Protection contre les contacts indirects:	OK	Protection contre les contacts directs:	OK
Etat du matériel (à pose) fixe:	OK	Etat du matériel mobile:	/

Description des circuits

Panneaux installés:

- Type: JNL SOLAR JLS108MFB
- Nombre: 42
- Puissance (Wp): 400
- Puissance totale (Wp): 16800

Onduleur:

- Type: SMA STP10.0 3AV 40
- Nombre: 1
- Numéro(s) de série: 3014507683
- Puissance AC maximale (P AC MAX) (VA): 10000

Connexion AC via: DISJ 4P C20A

Disjoncteur de bridage: DISJ 4P C40A

Compteur de production:

- Marque: /
- Numéro de série: /
- Index: /

VOIR SCHEMAS

CONSTATATIONS: Infractions

Aucune infraction.

CONSTATATIONS: Remarques

- A - Les schémas de l'installation électrique doivent être conservés obligatoirement dans le dossier de l'installation électrique. Il est également fortement recommandé de garder une copie des schémas à proximité du tableau de répartition principal.
- A - Tous les dispositifs de protection à courant différentiel-résiduel dans l'installation électrique doivent être testés périodiquement (p.ex. mensuel) à l'aide du bouton test (cfr. prescriptions du fabricant).
- A - Les schémas de l'installation électrique sont présents au moment du contrôle et ont été vérifiés sur place. Ceux-ci doivent être présentés de nouveau lors de la prochaine (ré)inspection.
- A - Ce contrôle ne comprend que les parties visibles de l'installation.
- A - Ce contrôle ne comprend que ces parties de l'installation électrique comme indiquées sur les parties correspondantes (et signées) des schémas.
- A - Le contrôle effectué est un contrôle instantané basé sur le moment de passage. Ce rapport est uniquement le reflet de l'installation électrique au moment du contrôle.
- B - L'unité est meublée au moment du contrôle.
- E1 - Ce contrôle ne comprend que l'installation photovoltaïque.
- E2 - Les données administratives ne peuvent pas toutes être vérifiées (p.ex. marque et type des panneaux et/ou numéros de série des micro-onduleurs et/ou ...). Le contrôle actuel est effectué sur la base des informations fournies par le client ou l'installateur.
- E4 - L'installation photovoltaïque a été mise en usage; veuillez contacter l'installateur et/ou le gestionnaire de l'installation pour tout suivi ultérieur, d'éventuels dysfonctionnements ou toutes questions techniques.
- E5 - Le manuel d'utilisation + certificat CE sont OK.
- E6 - La liaison équipotentielle du cadre est OK.
- E7 - Protection ENS (fonctionnement en îlot) est OK.
- E9 - Aucun compteur d'énergie vert présent dans l'installation photovoltaïque.

CONCLUSION:

L'installation électrique est conforme aux prescriptions du livre 1er de l'arrêté royal du 8 septembre 2019.

Le prochain contrôle est à effectuer au plus tard avant: 12/09/2048

par le même organisme

par un organisme au choix

- Les schémas unifilaires et les plans de position de l'installation ont été datés et signés.
- Les bornes d'entrée du (ou des) dispositif(s) à courant différentiel à l'origine de l'installation ont été scellées.
 - lors d'une visite précédente
 - lors de la visite actuelle
- Aucune installation ou partie de l'installation électrique pour laquelle des infractions sont constatées ne peut être mise en usage. Un nouveau contrôle de conformité avant la mise en usage doit être réalisé, dès que l'installation électrique a été mise en ordre.
- Les travaux nécessaires pour faire disparaître les infractions constatées pendant la visite de contrôle, doivent être exécutées sans retard et toutes mesures adéquates doivent être prises pour qu'en cas de maintien en service de l'installation, les infractions ne constituent pas un danger pour les personnes ou les biens.
- Dans le cas où, lors de la nouvelle visite de contrôle des infractions subsistent ou au cas il n'est pas donné suite à la remise en ordre de l'installation électrique, le Service Public Fédéral ayant l'Energie dans ses attributions en est informée par l'organisme agréé dès le délai d'un an expiré.
- L'acheteur est tenu de communiquer à l'organisme de contrôle qui a réalisé la visite de contrôle son identité et la date de l'acte de vente.

Au nom du dirigeant technique, l'agent-visiteur:

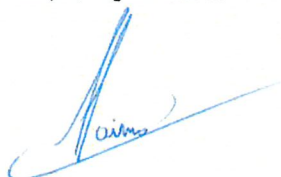

ACA asbl - Organisme de Contrôle Agréé
Meensesteenweg 338 - 8800 Roeselare
TVA BE 0811.407.869
Tel. 065/33.49.79 - Fax 065/33.66.29
info@acavzw.be - www.acavzw.be

Les prescriptions réglementaires:

Ce rapport doit être conservé dans le dossier de l'installation électrique. Ce dossier est tenu à disposition de toute personne qui peut le consulter. Une copie de ce dossier est mise à disposition à tout éventuel locataire. Le vendeur est tenu de transmettre le dossier de l'installation à l'acheteur lors du transfert de propriété.

Toute modification de l'installation électrique doit être effectuée conformément aux prescriptions du Livre 1 de l'arrêté royal du 8 septembre 2019 et doit être renseignée dans le dossier. Toute modification ou extension importante doit faire l'objet d'un contrôle de conformité avant la mise en usage. Ce contrôle est réalisé par un organisme agréé.

Le fonctionnaire préposé à la surveillance du Service Public Fédéral ayant l'Energie dans ses attributions doit être avisé immédiatement de tout accident survenu aux personnes et du, directement ou indirectement, à la présence d'installations électriques.

Les devoirs du propriétaire, gestionnaire ou exploitant des installations électriques peuvent être consultés sur le site d'ACA asbl (www.acavzw.be).

Une copie de ce rapport est tenue pendant une période de 5 ans par l'organisme agréé. Ce rapport est tenu à la disposition de toute personne autorisée légalement à le consulter.

Pour de plus amples informations sur les prescriptions réglementaires ou plaintes, la Direction Générale de l'Energie du Service Public Fédéral Economie, PME, Classes moyennes et Energie (<https://www.economie.fgov.be>) est l'autorité compétente des organismes agréés.

Plan d'action en cas d'installation électrique conforme:

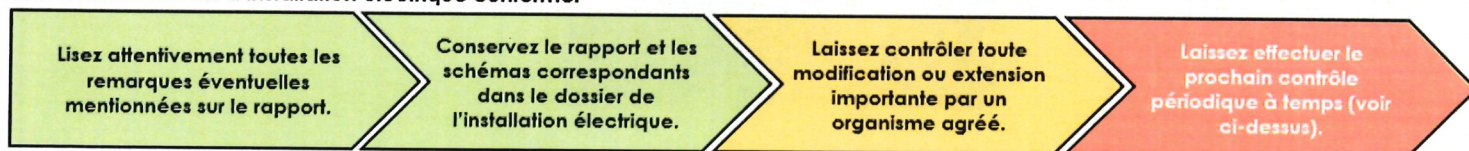

ANNEXE - INSTALLATIONS ÉLECTRIQUES À BASSE TENSION ET À TRÈS BASSE TENSION

Données générales

Adresse du contrôle: Route des Bains 23B, 4950 ROBERTVILLE

Propriétaire: /

Plan de position simplifié ou photo/schéma de l'installation (électrique):

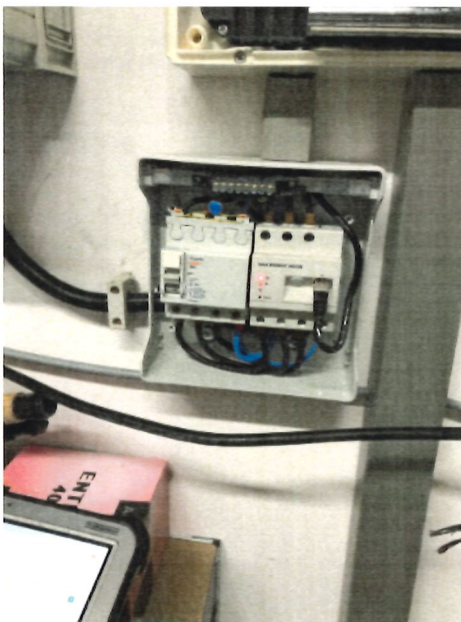

Signature agent-visiteur:

ANNEXE - INSTALLATIONS ÉLECTRIQUES À BASSE TENSION ET À TRÈS BASSE TENSION

Données générales

Adresse du contrôle: Route des Bains 23B, 4950 ROBERTVILLE
 Propriétaire: /

Plan de position simplifié ou photo/schéma de l'installation (électrique):

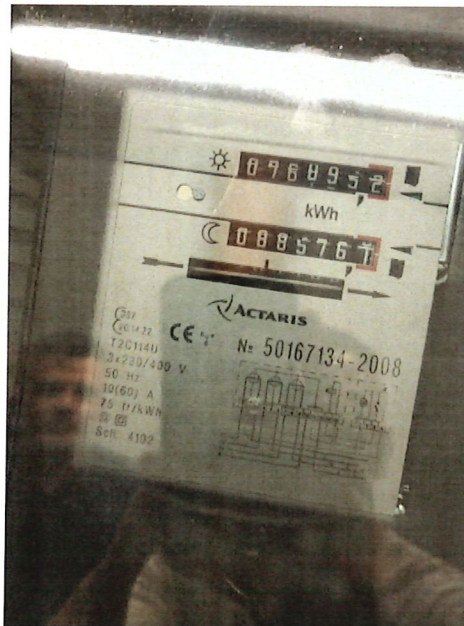
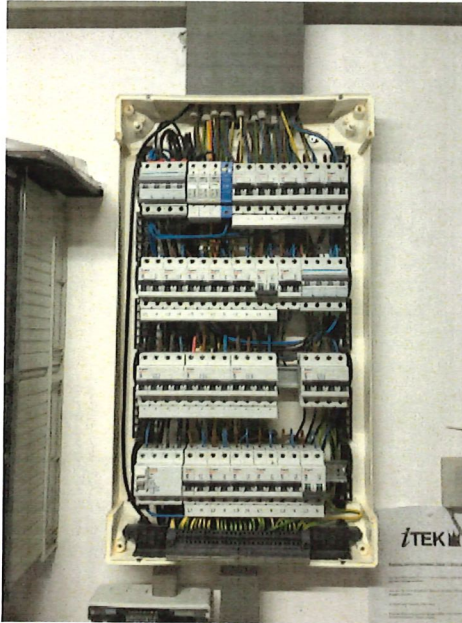

Signature agent-visiteur:

ANNEXE - INSTALLATIONS ÉLECTRIQUES À BASSE TENSION ET À TRÈS BASSE TENSION

Données générales

Adresse du contrôle: Route des Bains 23B, 4950 ROBERTVILLE
 Propriétaire: /

Plan de position simplifié ou photo/schéma de l'installation (électrique):



Signature agent-visiteur:

Schéma d'implantation

Légende			
	Compteur GRD		Câblage AC
	TGBT		Câblage DC
	Coffret déporté		Câblage de terre
	Onduleur		Mise à la terre
	Chaîne de modules		Perçage murale
	Cheminée		Fenêtre de toit



Schéma unifilaire



I	Compteur GRD
marque	ACTARIS
type	T2C114U
n° série	50167134-2008
calibre	27 A
n° EAN	541449060005581693
II	Onduleur
fabricant	SMA
modèle	STP10.0-3AV-40
puissance	10 kVA
n° série	3014507683
I _{ACmax}	14,5 A
III	Modules
fabricant	JNL SOLAR
modèle	JLS108MFB
P _{MPP}	400 Wc
U _{MPP}	30,83 V
I _{MPP}	12,98 A
U _{OC}	36,93 V
I _{SC}	13,76 A
quantité	42
dim.	1724x1134x30

Installateur :

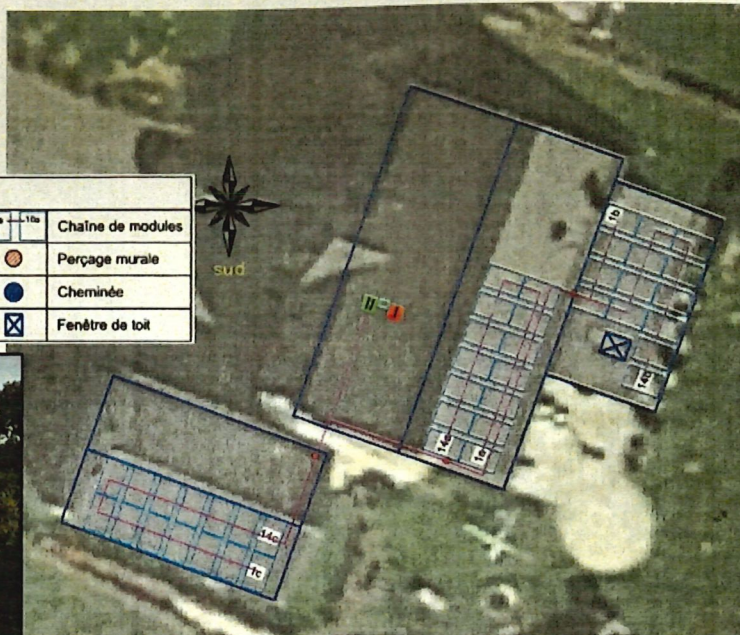
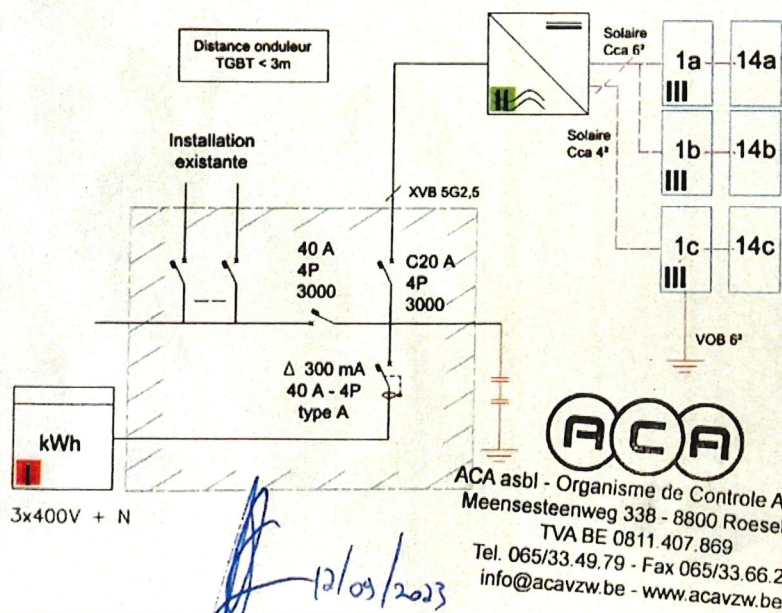
TOURNESOL
Fabien HUBY
0493/91 47 39
Pavillon de chasse, 4
4960 Malmedy
info@be-tournesol.tech
BE 0758.763.494

F. Huby
12/09/2023

Schéma unifilaire & implantation pour une installation photovoltaïque de 16800 Wc

Organisme de contrôle :

ACA asbl
Meensesteenweg 338
8800 Roulers
BE 0811.407.869
date et signature :

Propriétaire :

Létor Luc
Route des bains 23B, 4950 Robertville
fam.letor@gmx.de
+49 1709375589
date et signature :

Schéma d'implantation

Légende			
	Compteur GRD		Câblage AC
	TGBT		Câblage DC
	Coffret déporté		Câblage de terre
	Onduleur		Mise à la terre
	Chaîne de modules		Perçage murale
	Cheminée		Fenêtre de toit



Schéma unifilaire

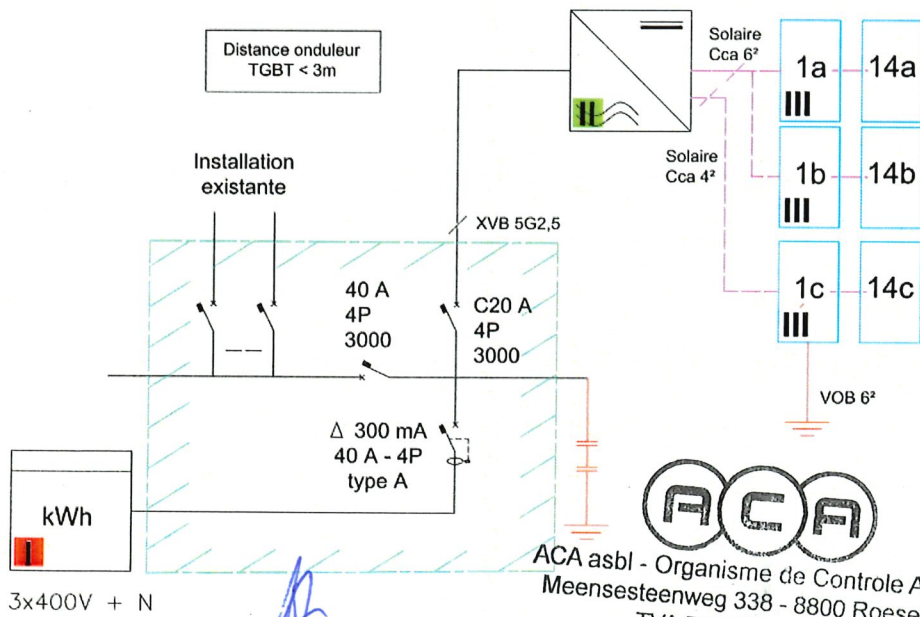

I Compteur GRD	marque	ACTARIS
	type	T2C114U
	n° série	50167134-2008
	calibre	27 A
	n° EAN	541449060005581693
II Onduleur	fabricant	SMA
	modèle	STP10.0-3AV-40
	puissance	10 kVA
	n° série	3014507683
	I _{ACmax}	14,5 A
III Modules	fabricant	JNL SOLAR
	modèle	JLS108MFB
	P _{MPP}	400 Wc
	U _{MPP}	30,83 V
	I _{MPP}	12,98 A
	U _{OC}	36,93 V
	I _{sc}	13,76 A
	quantité	42
	dim.	1724x1134x30



ACA asbl - Organisme de Contrôle Agréé
Meensesteenweg 338 - 8800 Roeselare
TVA BE 0811.407.869
Tel. 065/33.49.79 - Fax 065/33.66.29
info@acavzw.be - www.acavzw.be

Installateur :

TOURNESOL
Fabien HUBY
0493/91 47 39
Pavillon de chasse, 4
4960 Malmedy
info@be-tournesol.tech
BE 0758.763.494

F. Huby
12/09/2023

Schéma unifilaire & implantation pour une installation photovoltaïque de 16800 Wc

Organisme de contrôle :

ACA asbl
Meensesteenweg 338
8800 Roulers
BE 0811.407.869
date et signature :

Propriétaire :

Lator Luc
Route des bains 23B, 4950 Robertville
fam.letor@gmx.de
+49 1709375589
date et signature :