

REZ DE CHAUSSEE.

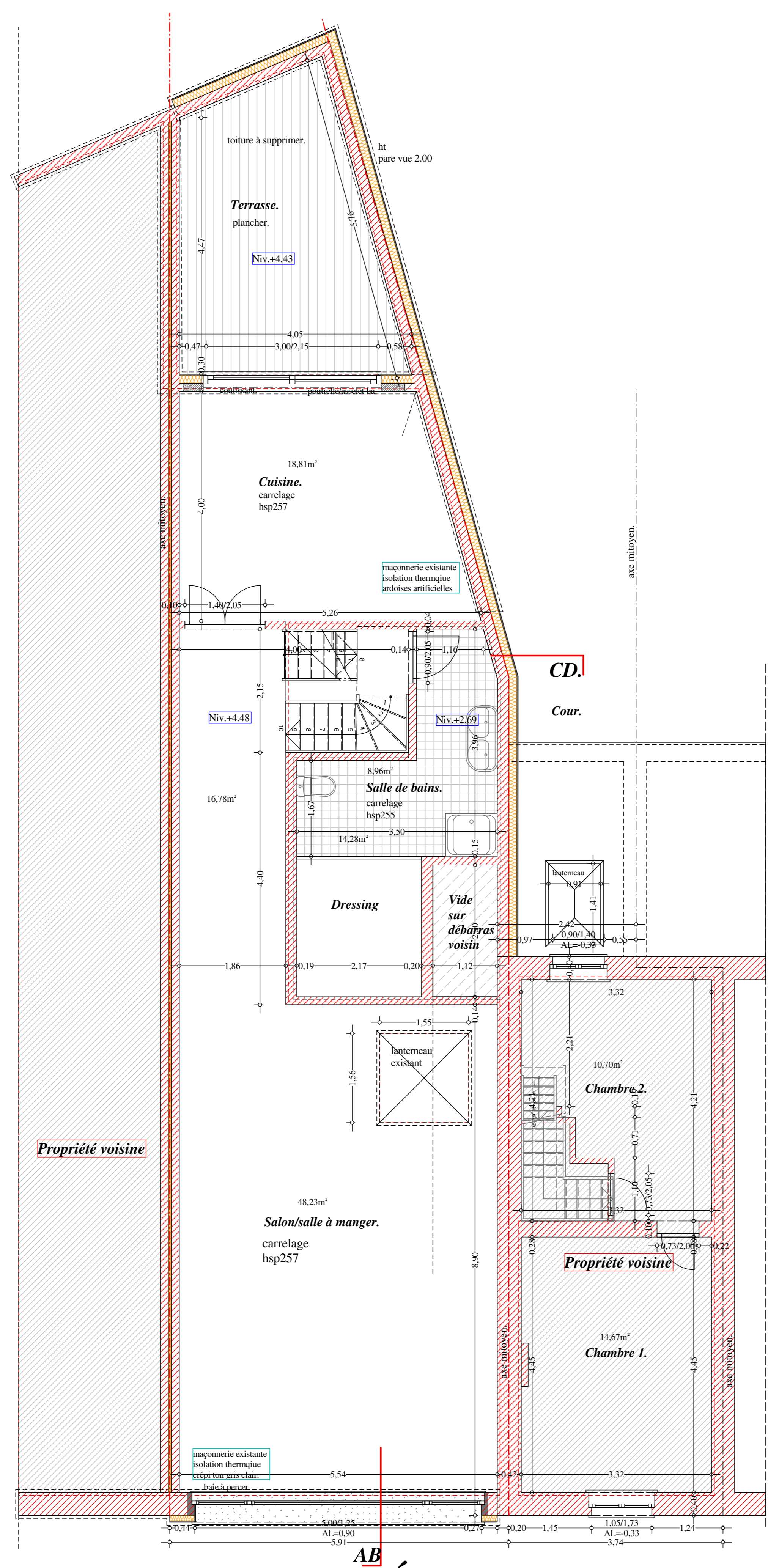

ÉTAGE 1.

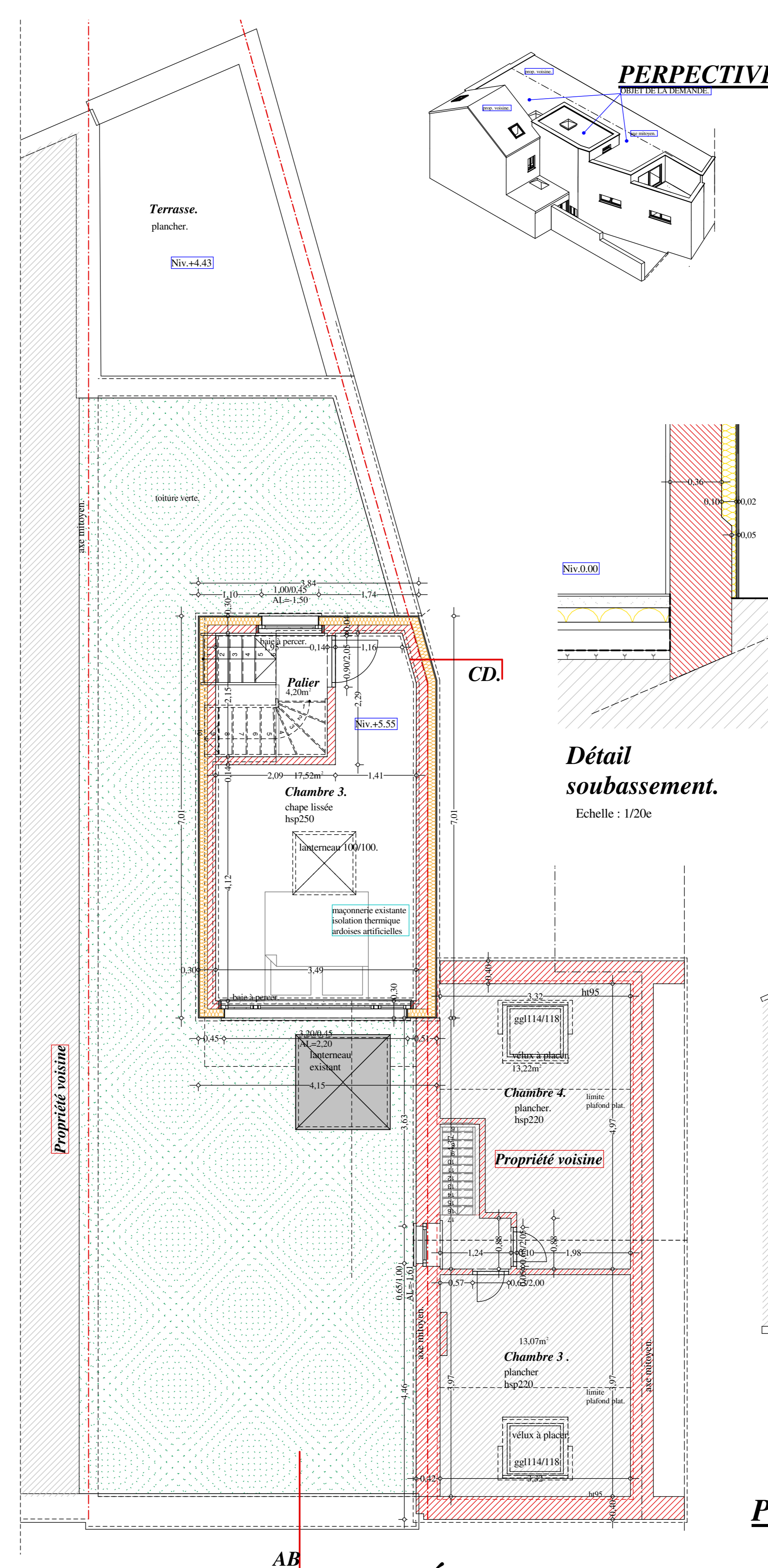

ÉTAGE 2.

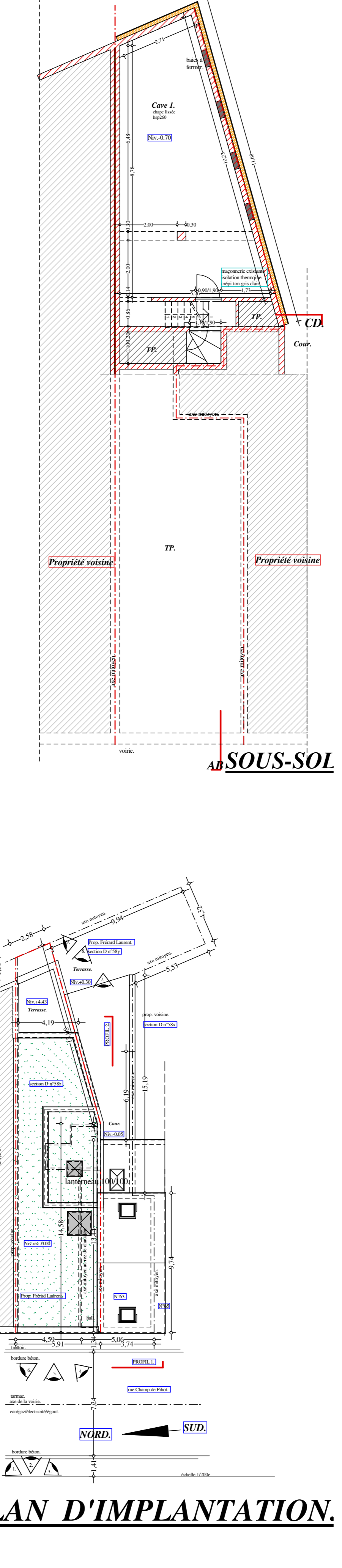

PLAN D'IMPLANTATION.

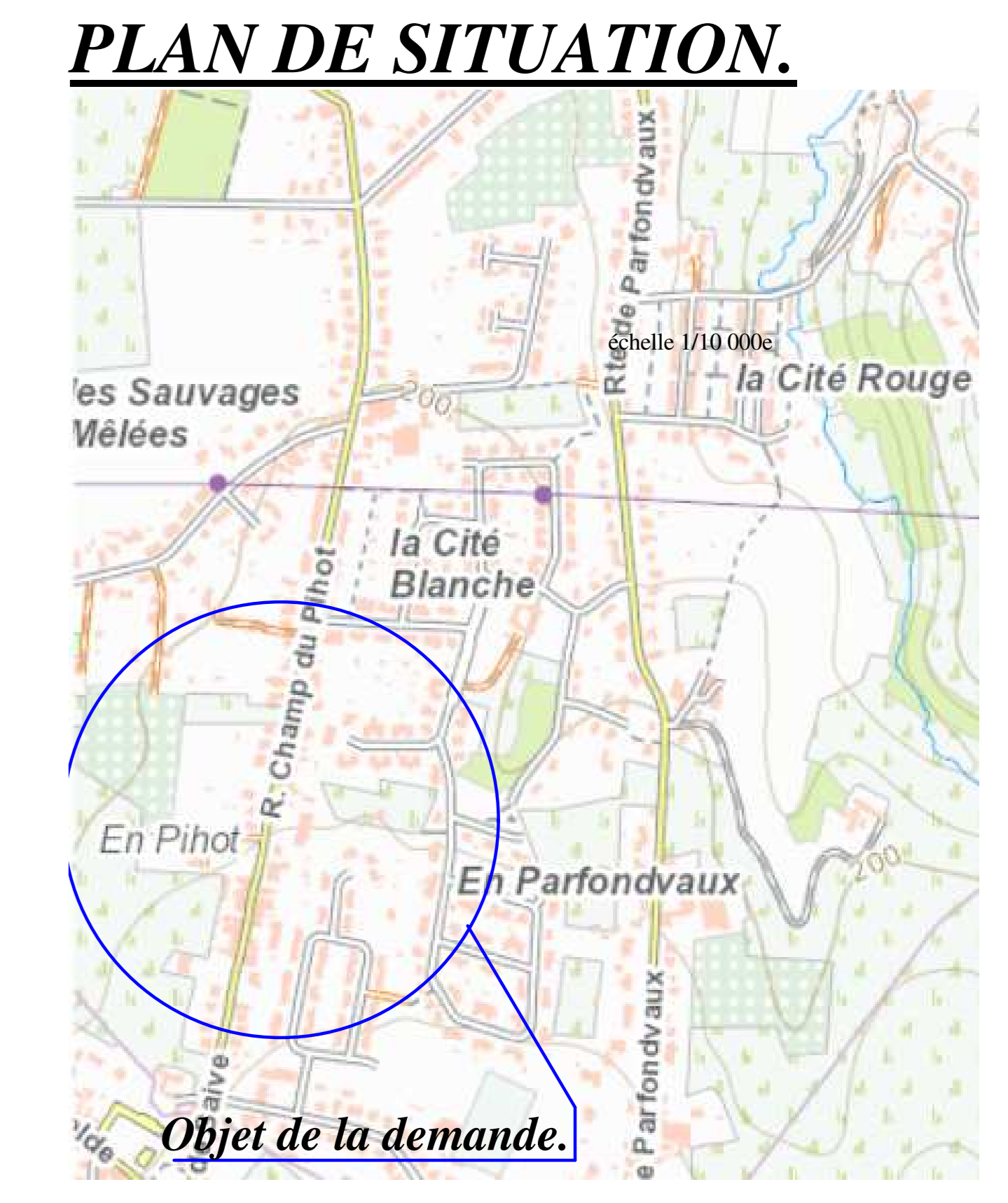

Province de Liège.
 Ville de Saive / Blegny PERMIS D'URBANISME.

TRAVAUX : AMENAGEMENT D'UN LOGEMENT
 (modification d'un permis d'urbanisme du 12/09/2006)
SITUATION : Rue Champ du Pihot n°63 CADASTRE : 4e DIV. Section : D 58z
 4671 Saive Blegny

MAITRE D'OUVRAGE: LF Entreprise gérante LALLEMAND Tamara
 Rue Paul d'Andrimont n°95 4630 Soumagne

ARCHITECTE :Didier RAHIR Rue Célestin Demblon n°142
 4630 Soumagne GSM 0476/48.94.55
 didier.rahir@skynet.be

OBJET : VUE EN PLANS, PLAN D'IMPLANTATION et DE SITUATION.

LEGENDE		MATERIAUX.	
Nouvelle maçonnerie briques/crépi		Sous-bassement : petit granit - existant	
Nouvelle maçonnerie blocs		Elevations : blocs de béton/maçonnerie - existant	
Maçonnerie existante à conserver.		crépi ton gris clair/bardage ard.art. ton gris anthr.	
Maçonnerie à démolir.		Seuils de fenêtre/portes : petit granit - existant	
Béton en coupe.		Entrepentes et marches :	
Hourdis.		Châssis de fenêtre : pvc ton gris anthracite	
Pierre de taille.		Corniches : zinc - existant	
Structure bois (cloison)		Couvertures : membrane asphaltique - existant/futur	
Poutrelle.		Poutrelle.	
Sens de portée des hourdis.		Les dessins restent la propriété de l'architecte. Toutes les mesures sont à vérifier par les entrepreneurs.	

Pour accord: **MAITRE D'OUVRAGE.** AUTORISATIONS ADMINISTRATIVES.

ARCHITECTE.

Modifications.	Indices.	Dates.	Nature.	Indices.
	O.	29/04/2024	Permis d'urbanisme	
	A.			
	B.			
	C.			
	D.			

Date : 04/2024 Echelle : 1/50e. Dossier n° 1426 Feuille n°1/2