

Plan du Rez-de-chaussée
Echelle : 1 / 100

Lexique :
S.N.S. : Surface Nette au Sol, c'est la surface au sol en excluant les murs et cloisons
S.E.M. : Surface Extra Muros, c'est la surface au sol, murs et cloisons compris, en tenant compte des mitoyennetés.

Lot n°	Etage	S.E.M.	S.N.S.
1	Sous-sol	214,36 M²	186,08 M²
2	Rez	246,98 M²	211,41 M²
3	1er	85,92 M²	71,00 M²
4	2ème	61,83 M²	50,83 M²
5	3ème	59,62 M²	50,04 M²
6	Sous-sol	18,53 M²	15,50 M²
7	Sous-sol	20,60 M²	16,43 M²

Número	X	Y
219	353,12	299,68
220	351,15	303,89
221	348,72	299,71
222	348,62	308,62
224	333,71	307,59
225	339,46	299,69
226	334,71	299,69
227	335,41	306,57
228	335,49	300,98
229	331,49	304,08
230	325,12	306,34
231	331,01	304,57
246	318,45	306,50
254	314,61	299,78
259	318,48	299,82

Número	X	Y	Descriptif
180	313,81	298,49	Non matérialisé
191	349,13	293,53	Axe mur
192	353,37	299,54	Axe mur
193	349,03	308,83	Axe mur
194	339,70	308,20	Axe mur
195	336,79	308,05	Axe mur
196	313,26	306,43	Axe mur
197	313,49	303,75	Angle mur
198	313,78	299,92	Angle mur

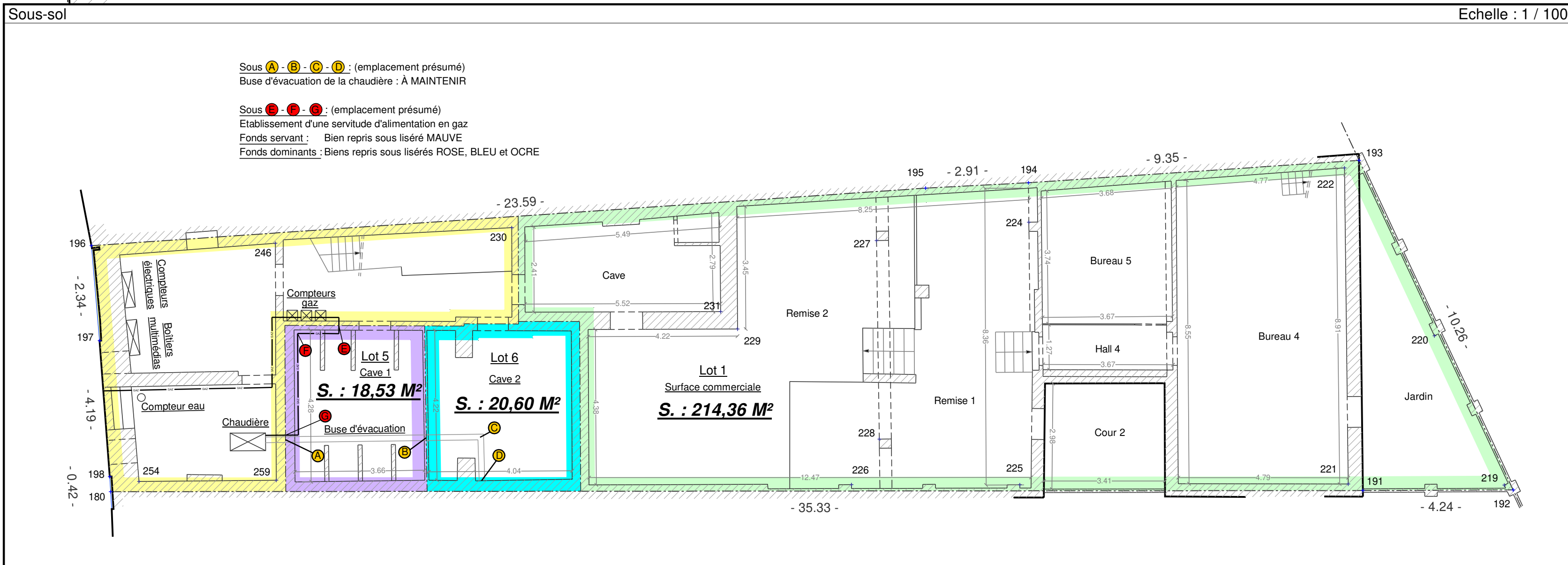
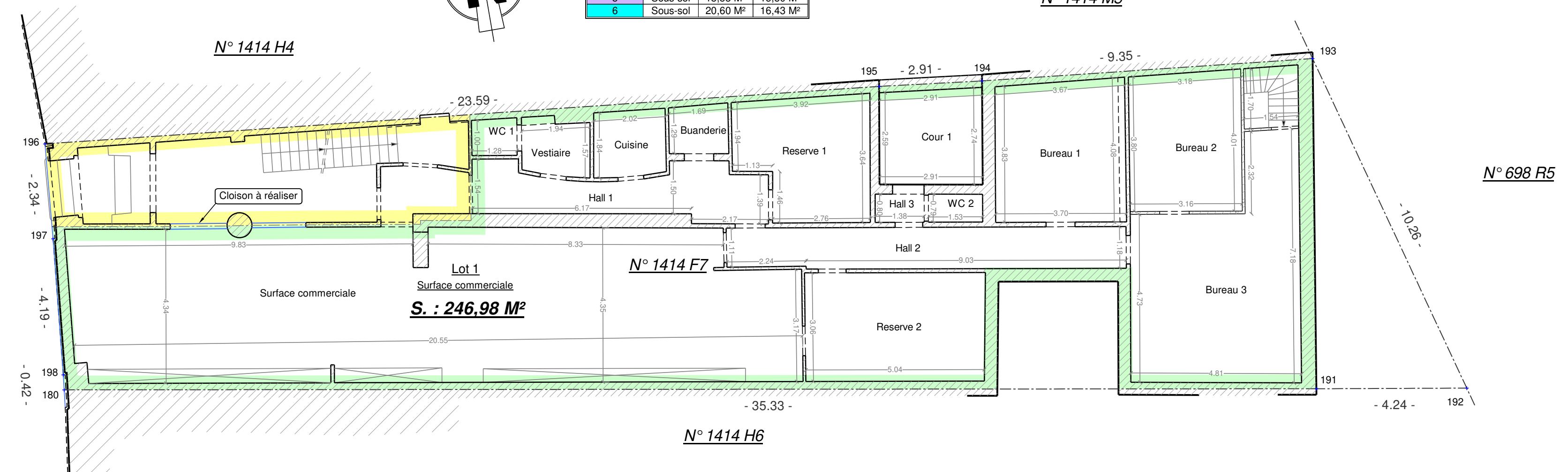

Province de Liège
Ville de Verviers 1 / Verviers /

Plan de division pour acte de base
2021-276

DEMANDEUR : M. J
Réf. cadastrales: Section A N° 1414 F7

OBJET DU PLAN

Plan de mesurage destiné à la rédaction d'un acte de base d'une parcelle de terrain sise rue de la Concorde, 37 A à 4800 Verviers cadastrée (ou l'ayant été) section A, N° 1414 F7
Plan terrier de la situation existante au 15 juin 2021

- Plan du sous-sol
- Plan du rez-de-chaussée
- Plan du 1er étage
- Plan du 2ème étage
- Plan du 3ème étage
- Situation cadastrale

N.B.: Ce plan est complémentaire de la "note technique relative aux quotes-parts" fournie en annexe

ECHELLE : voir plan

Jean-Philippe **Creemers**
Geometre-expert
Chaussée de Thoux 27,
B-4802 HEUSY
0497/87 84 84
info@c-geo.be

Levé et dressé par le Géomètre-Expert soussigné, assermenté auprès du tribunal de première instance de VERVIERS à Verviers, le 24 juin 2021

Jean-Philippe CREMERS GEO 101147