



COORDONNEES RELATIVES

Noms	Abcisses	Ordonnees
4	549.938	506.130
6	536.754	508.603
7	536.148	516.743
11	531.988	499.737
13	518.448	500.744
28	471.025	501.301
29	477.838	509.801
31	536.271	505.623
32	584.238	503.577
46	470.834	501.494
47	492.585	501.934
48	513.003	501.376
49	531.588	500.582
50	492.478	508.841
51	516.505	507.100
52	476.813	501.006
53	492.484	501.054
54	616.144	540.411
55	537.048	540.411

D 12

D 13 p

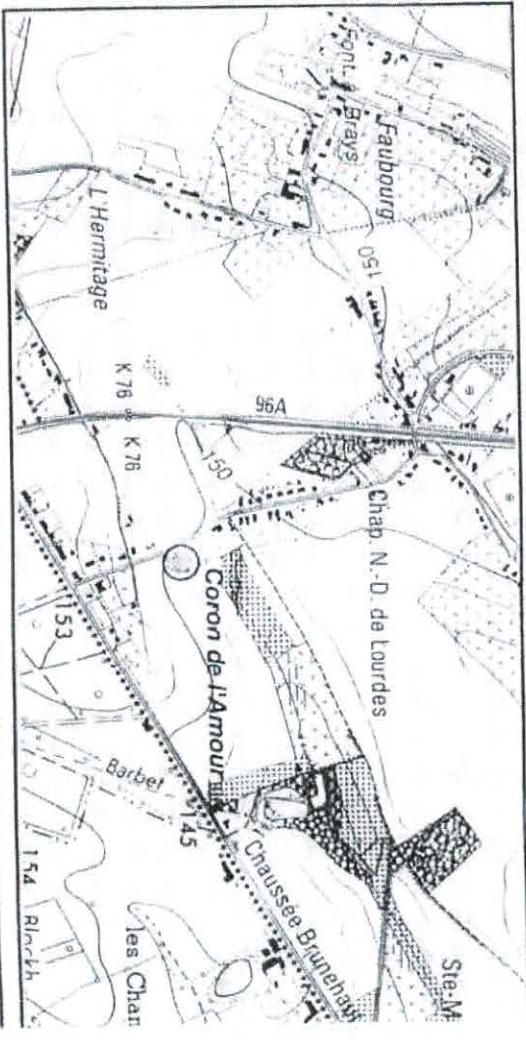
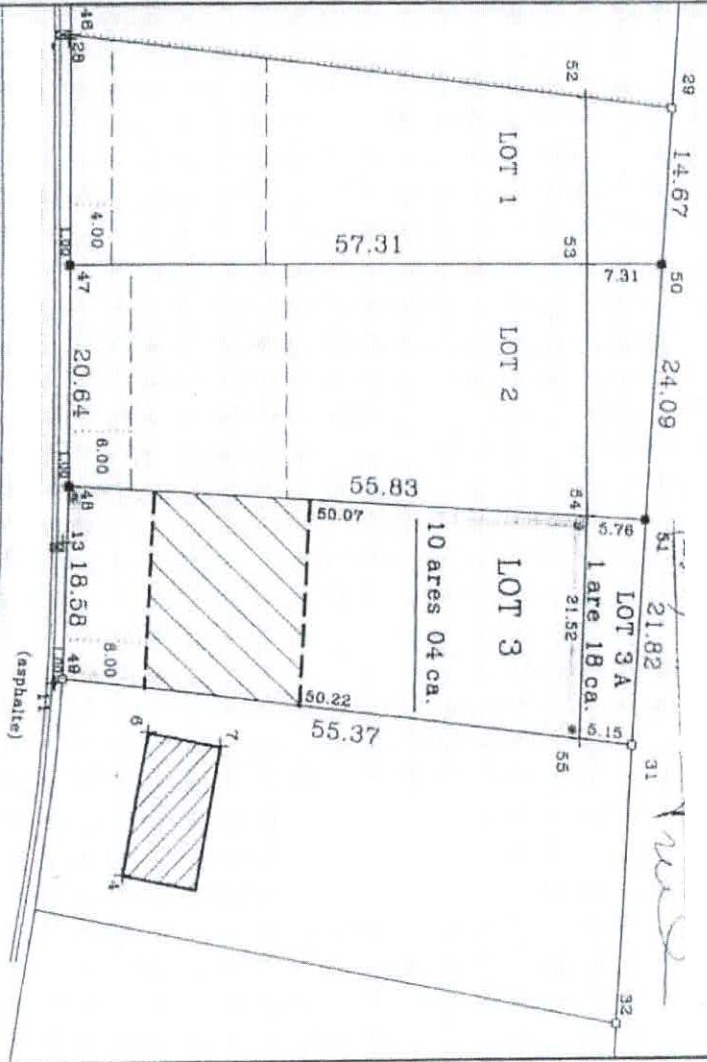

Echelle : 1/500

Date : 02.010

* 53066-80 (B) *

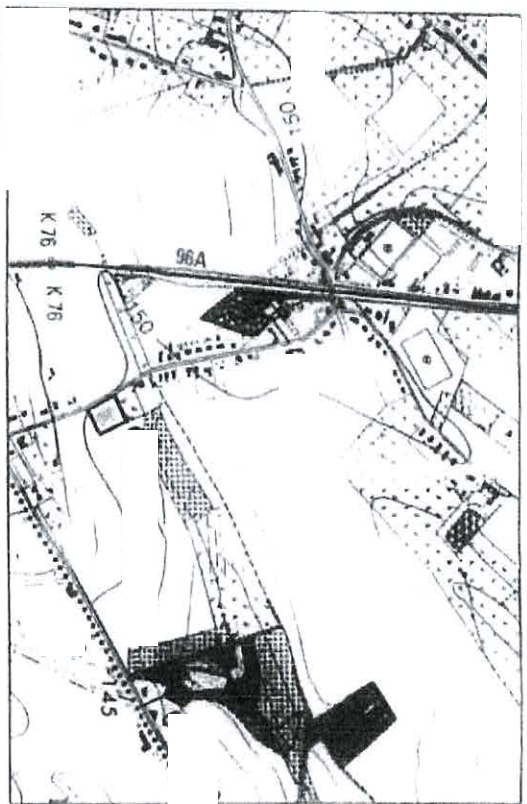

PLAN DE SITUATION

Ech 1/10.000

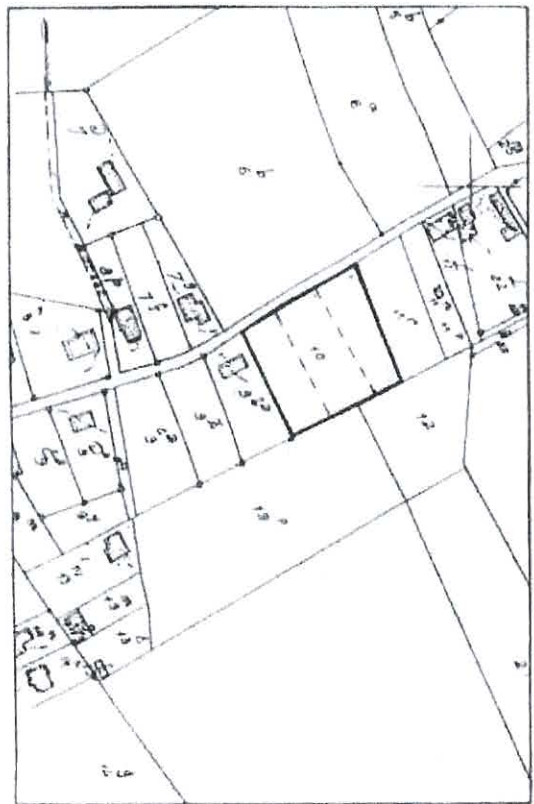

EXTRAIT CADASTRAL

Ech 1/2.500

Le présent plan doit uniquement être considéré comme l'une des pièces du dossier de "Demande de permis de lotir".
Le présent plan ne peut en aucune façon être annexé à un acte de vente.
Les cotes et les contenances des lots sont approximatives.
Un plan de bornage sera établi par le Cadastre autour de projet préalablement à la vente des lots.

D 12

D 13 p

HOUBEN, Paul / Vve GODIN, Gérard
et consorts

D 052
TILLIER, Dominique
TILMANT, Marianne



N° 23
N° 9657

FOUQUET - ARNO, Vve Charles / Philippine /
et consorts

D 11 r

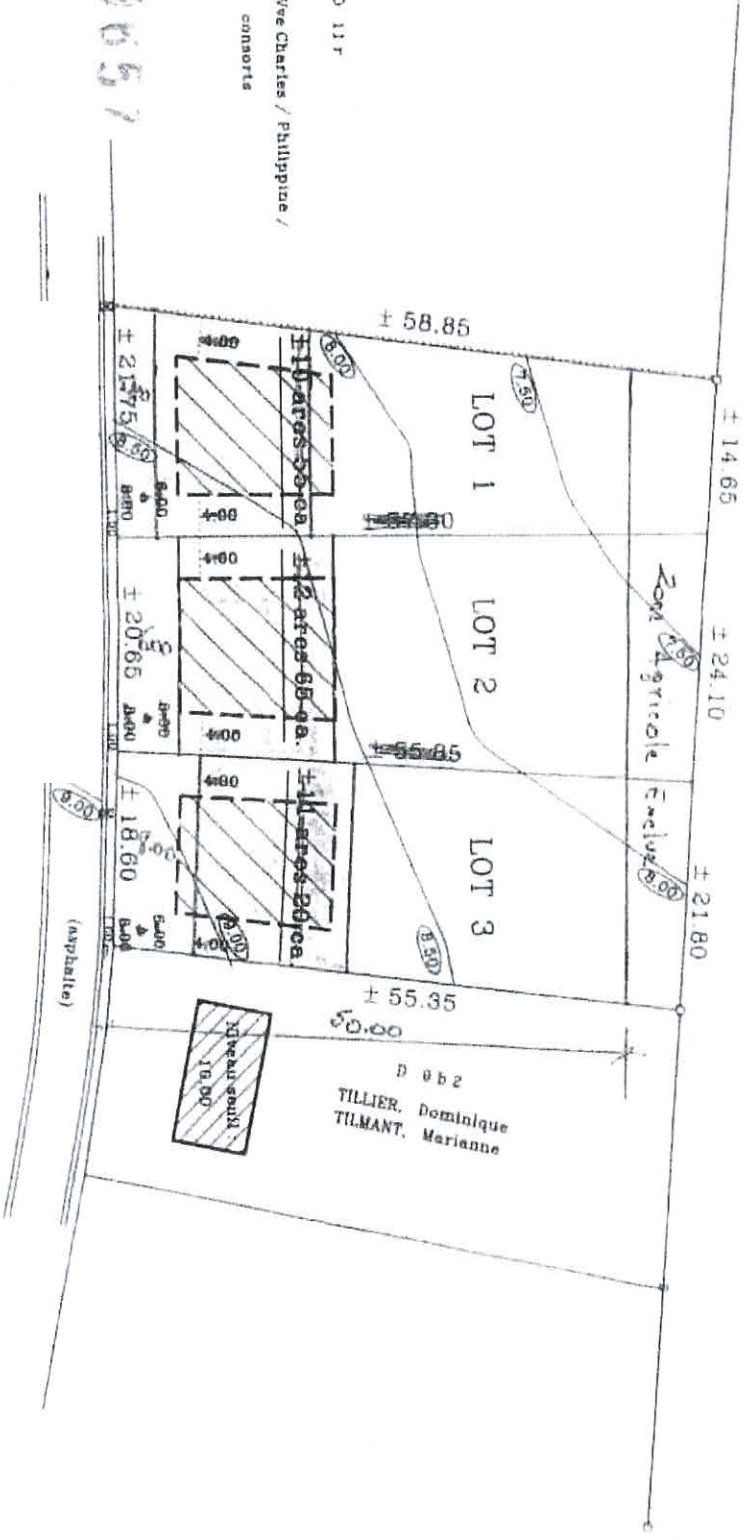

IMPLANTATION DES LOTS

Ensemble de plans en vertu de l'arrêté du 12/05/1968
A VENDRE à la vente aux enchères de la
Société de Vente aux Enchères de
Paris
Rue de Valenciennes 105
75013 Paris

Handwritten signatures and notes:
d/l
alpin
Philippe Arno