

Nr 6743

Rapport d'inspection - Installation électrique domestique BT / TBT existante

Contrôles par examen visuel, tests et mesures :

Description	En ordre	Pas en ordre	n.a. ou dérog.
Correspondances des schémas à l'installation	✓		
Etat du matériel électrique installé	✓		
Mesures de protection contre les contacts directs	✓		
Mesures de protection contre les contacts indirects et fonctionnement des dispositifs à courant différentiel résiduel par leur propre bouton de test Note : différentiel <input checked="" type="checkbox"/> plombé <input type="checkbox"/> non plombable <input type="checkbox"/> à nouveau plombé	✓		
Boucles de défaut & raccordement adéquat des différentiels	✓		
Continuité des connexions équipotentielles principales, secondaires et de la continuité du conducteur de protection jusqu'aux appareils	✓		
Matériel électrique fixe ou à poste fixe	✓		
Matériel électrique mobile branché au moment du contrôle	✓		
Les sections des circuits répondent à l'A.M. du 27/7/1981 & dérogations	✓		
Résistance d'isolement générale par rapport à la terre : <u>0,53</u> ... MΩ	✓		
Résistance de dispersion de la prise de terre : <u>16,10</u> ... Ω	✓		

Identification des appareils de mesure : reprise dans le dossier équipement individuel de l'agent SOCOTEC BELGIUM asbl.

Manquements / Notes :

NRANT.

Conclusion :

- L'installation électrique est conforme aux prescriptions du R.G.I.E. Le prochain contrôle périodique est à effectuer dans le délai prescrit par la réglementation en vigueur.
- L'installation électrique n'est pas conforme aux prescriptions du R.G.I.E. Une visite complémentaire est à exécuter par le même organisme après mise en conformité au terme de 18 mois après signature de l'acte de vente.
- Les résultats du contrôle ne permettent pas d'émettre de conclusion. Un examen complémentaire est à exécuter par le même organisme en vue de compléter le dossier.

Nom et visa de l'inspecteur :
Pour SOCOTEC BELGIUM ASBL,

[Signature]

Nom et visa du demandeur pour réception :

[Signature]

RAP/SOCOTEC-E273(f)/0215 - V8

INSTALLATION ELECTRIQUE:

Alimentation 2x230V

Bâtiment de :

réception réalisée le 11/10/2016 par AIR – VINCENTTE

Liste des circuits

- 1 - Différentiel 300 mA 40v
- 2 - 2x32A - Taque cuisine
- 3 - 2x25A - Four cuisine
- 4 - 2x20A - Télecrupteur hall rez
- 5 - 2x20A - PC + Ecl Chambres 1&2
- 6 - 2x20A - Pc + Ecl WC étage ; Chambre 3 ; hall nuit
- 7 - 2x20A - PC + Ecl Chambre 4
- 8 - 2x20A - PC + Ecl S à M + Salon
- 9 - 2x20A - PC Micro onde
- 10 - 2x20A - PC + Ecl cuisine
- 11 - 2x20A - PC + Ecl Cuisine ; WC rez ; Chambre 5
- 12 - 2x20A - Télecrupteur hall nuit
- 13 - 2x20A - Transfo sonnette

- 14 - Différentiel 30 mA 40v
- 15 - 2x20A - PC + Ecl Exterieur
- 16 - 2x20A - Alimentation chalet
- 17 - 2x20A - PC Lessiveuse
- 18 - 2x20A - PC Sechoir
- 19 - 2x20A - Lave vaisselle
- 20 - 2x20A - PC + Ecl Garage
- 21 - 2x20A - PC + Ecl S de Bain rez & étage



11.03.2016

Rez



11:03:2018

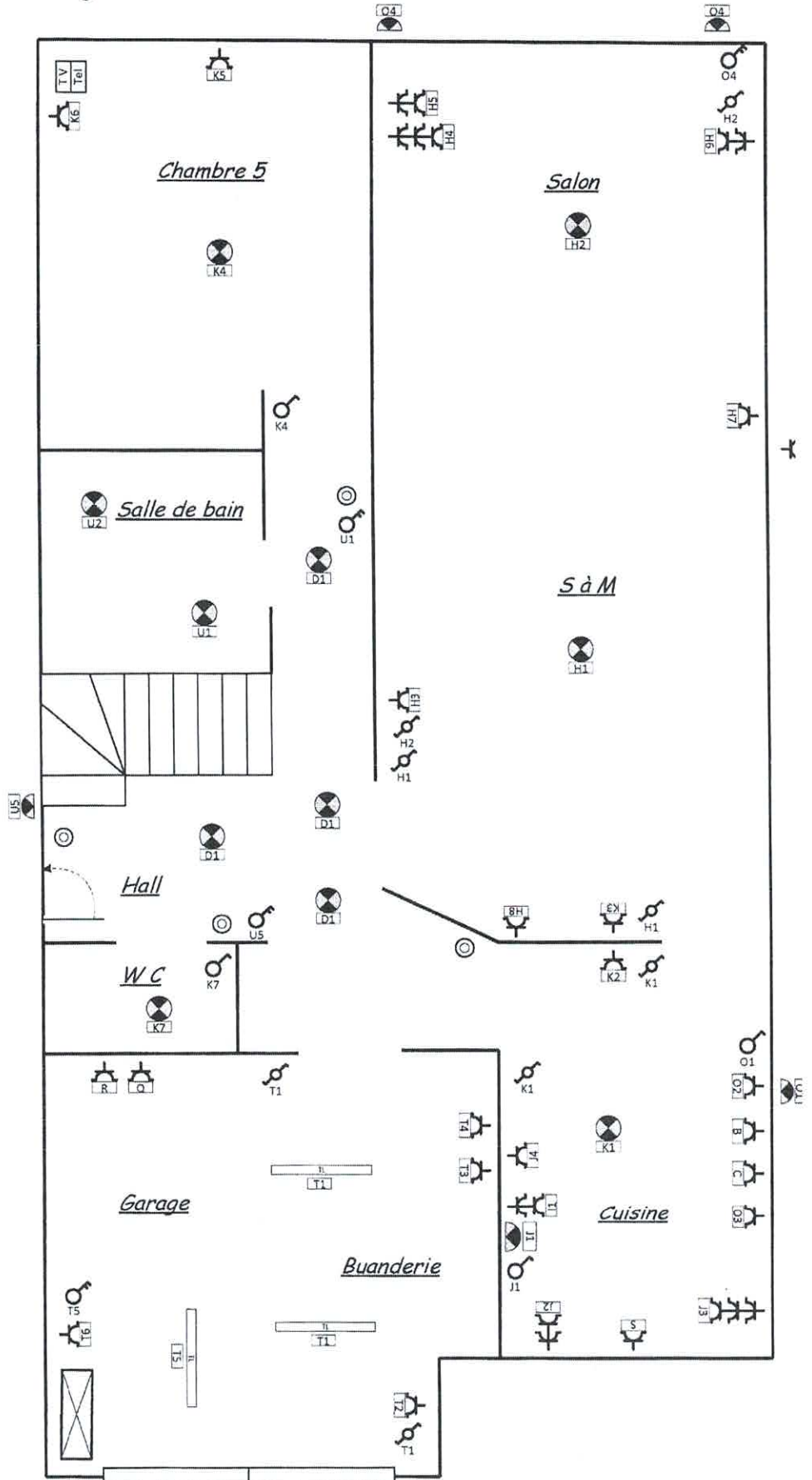

ETAGE

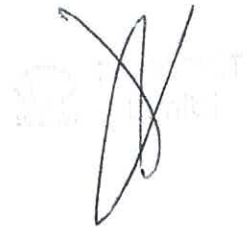

11. 03. 2016

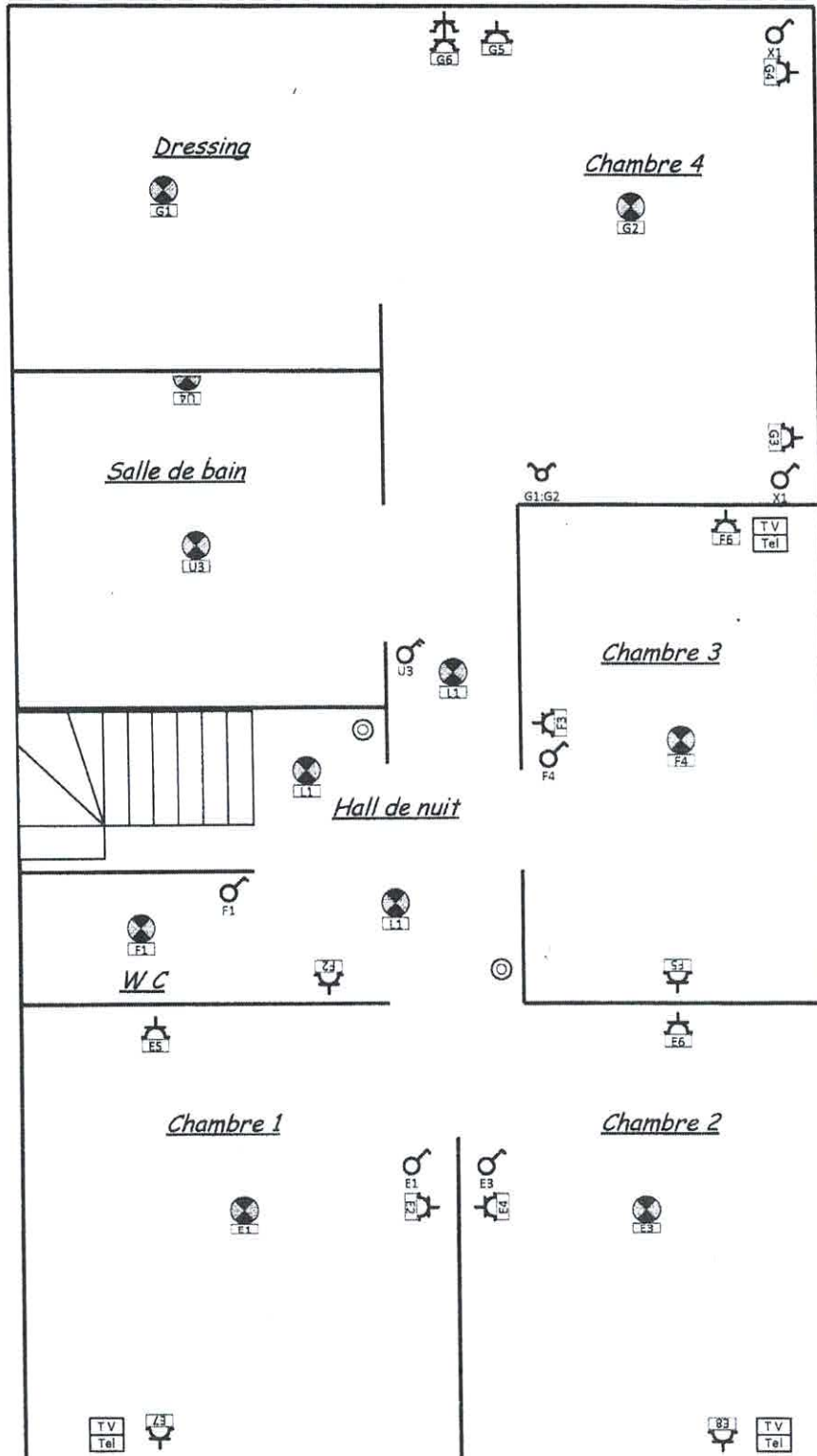

DIFF 300 mA

EXVB 4X16

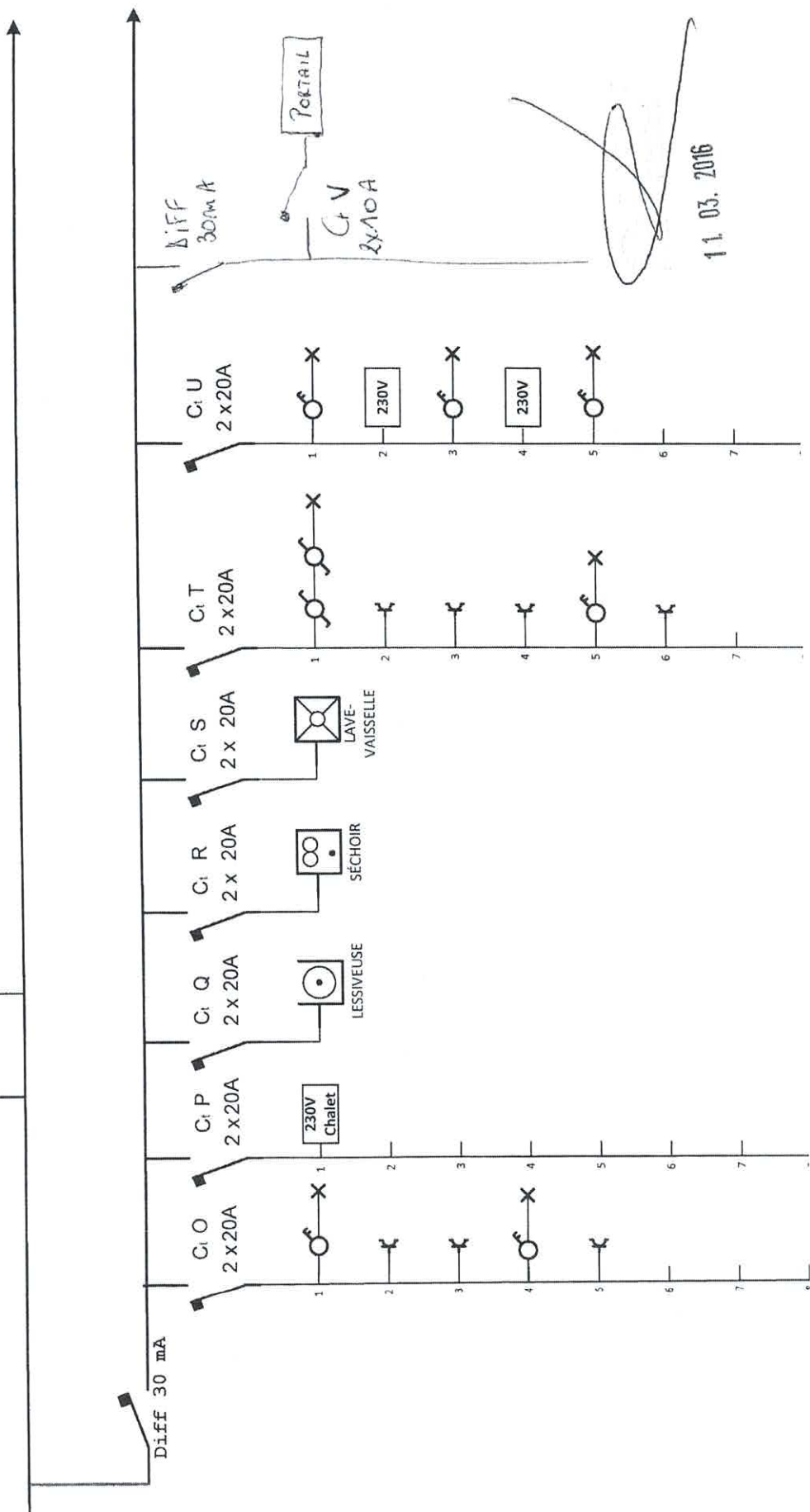

11.03.2016

INSTALLATION ELECTRIQUE:

Alimentation 2x230V

Bâtiment de :

11.03.2016

– VINCOTTE

The signature is a large, stylized blue scribble. Below it is a circular stamp with the text "VINCOTTE" and "SOCIÉTÉ" visible.

DIFF 300 mA

EXVB 4X16

2

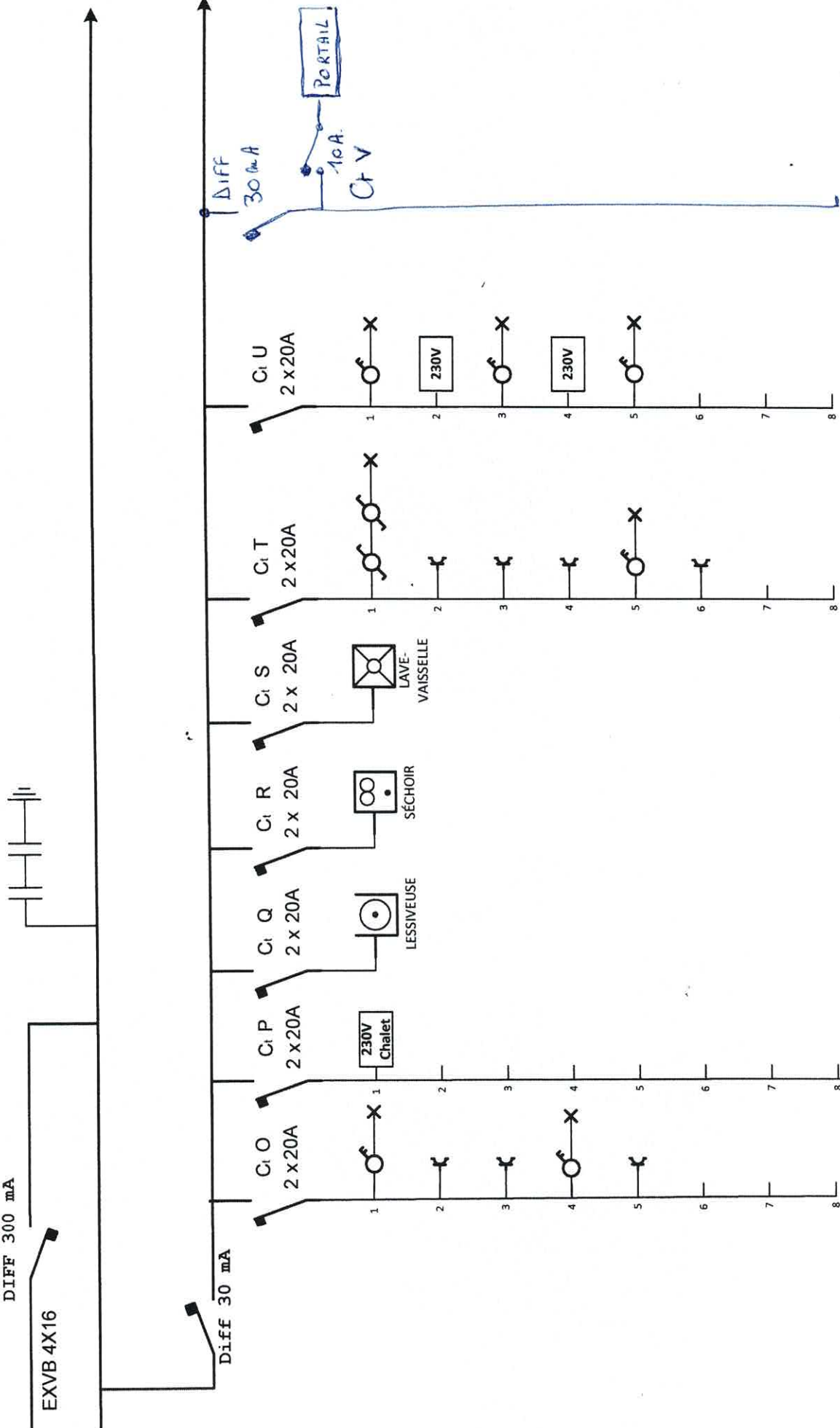

11.03.2016



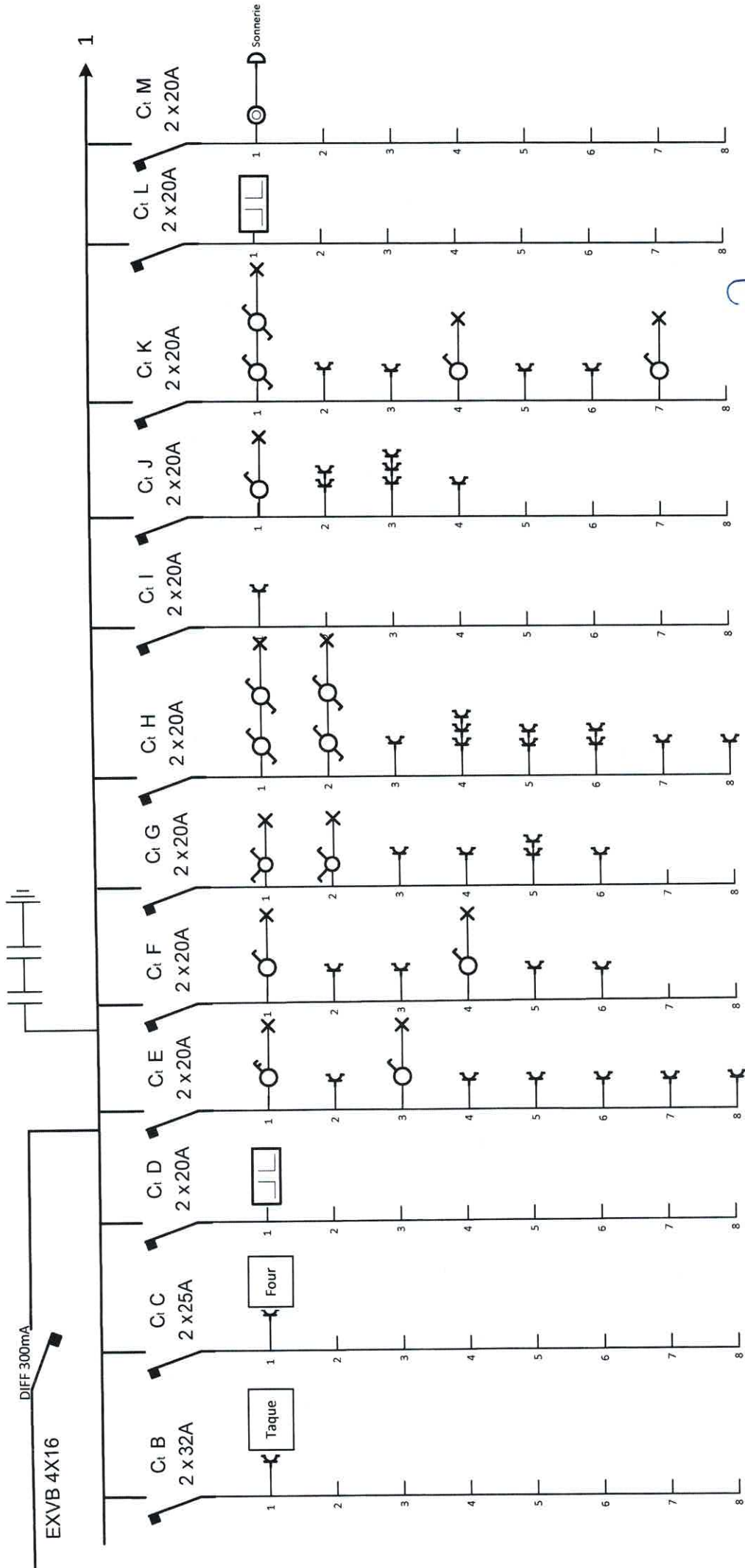

PROJET

11. 03. 2016

Rez

11. 03. 2016

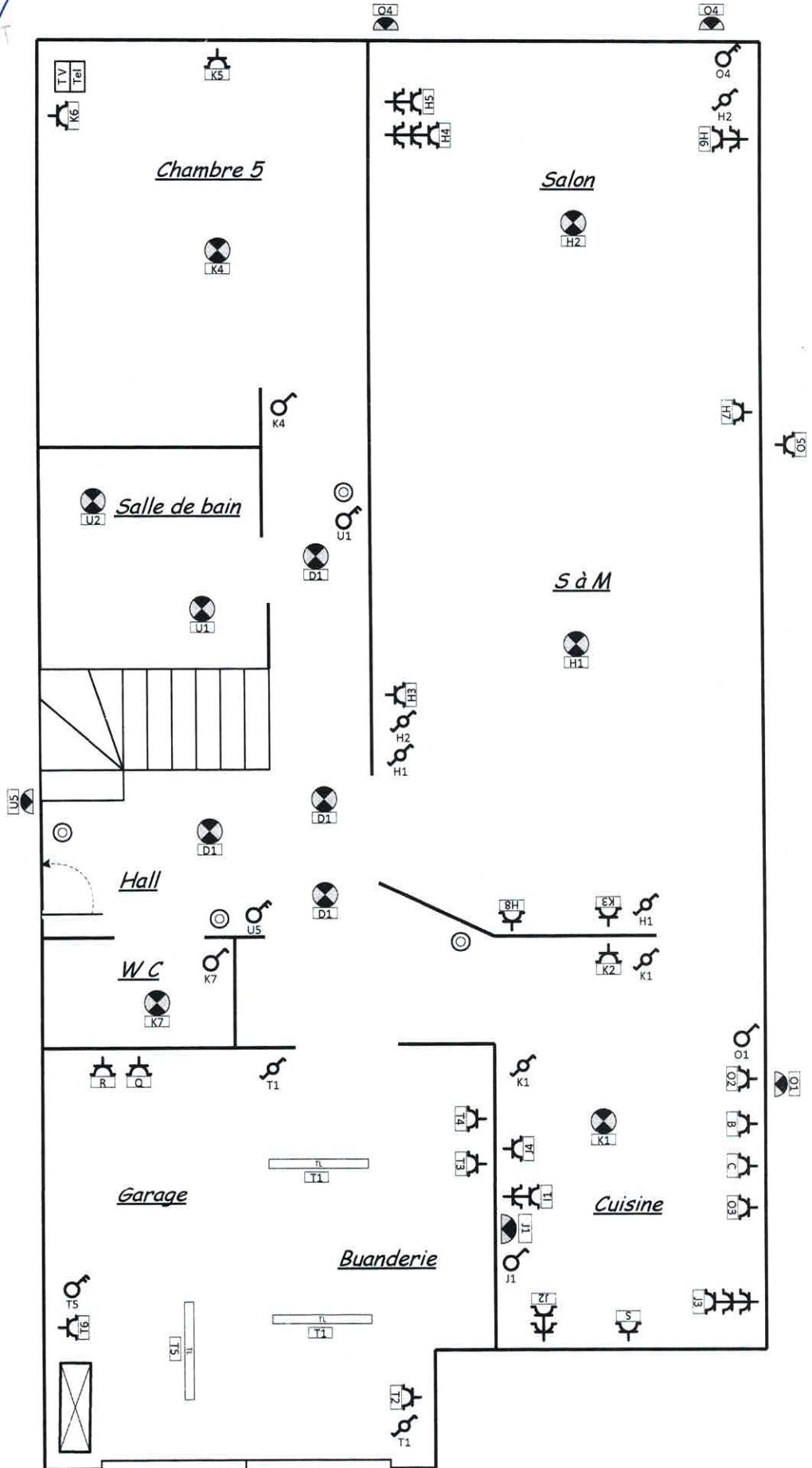
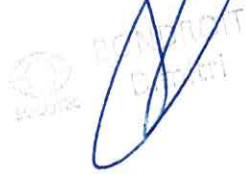

ETAGE



11. 03. 2016

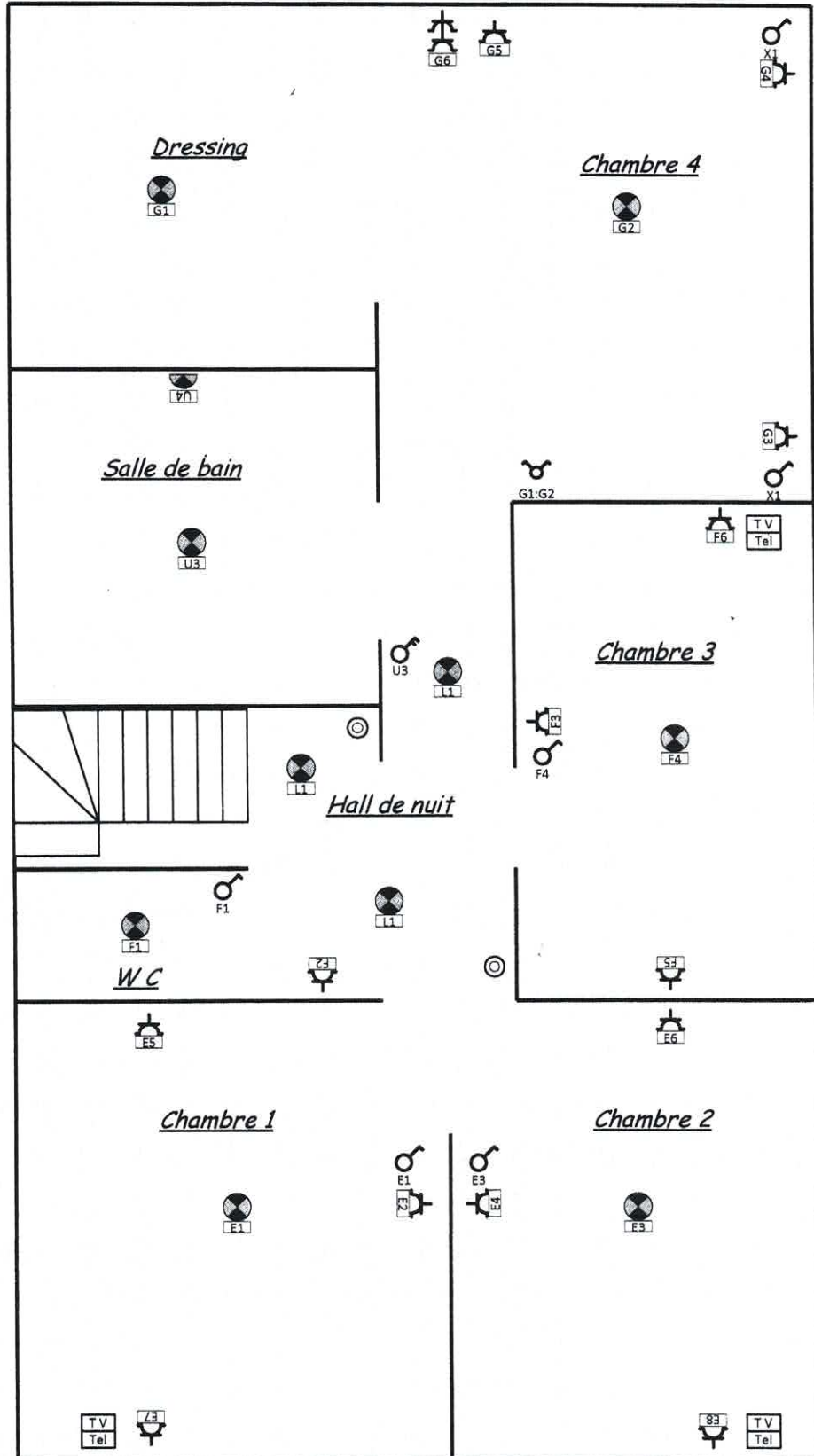

Liste des circuits

- A - Différentiel 300 mA 40v
- B - 2x32A – Taque cuisine
- C - 2x25A – Four cuisine
- D - 2x20A - Télérupteur hall rez
- E - 2x20A - PC + Ecl Chambres 1&2
- F - 2x20A – Pc + Ecl WC étage ; Chambre 3 ; hall nuit
- G - 2x20A - PC + Ecl Chambre 4
- H - 2x20A - PC + Ecl S à M + Salon
- I - 2x20A - PC Micro onde
- J - 2x20A - PC + Ecl cuisine
- K - 2x20A - PC + Ecl Cuisine ; WC rez ; Chambre 5
- L - 2x20A - Télérupteur hall nuit
- M - 2x20A – Transfo sonnette

- N - Différentiel 30 mA 40v
- O – 2x20A – PC + Ecl Exterieur
- P – 2x20A – Alimentation chalet
- Q – 2x20A – PC Lessiveuse
- R - 2x20A - PC Sechoir
- S – 2x20A – Lave vaisselle
- T – 2x20A – PC + Ecl Garage
- U – 2x20A – PC + Ecl S de Bain rez & étage



11.03.2016