

Anne Catherine de CRAYCOUR  
 ARCHITECTES ASSOCIES  
 Pierre Paul LANNON  
 collaborateurs : P. de Mérode & F. Doerflinger  
 Siège Social : Rue de Rixensart, 18 / 71 - 1332 Genval  
 Atelier : Crève Emmanuelle, 13 - 1470 Bouvrais  
 tél: 02 653 19 49 - fax: 010 61 62 62 - fax: 010 61 53 81

N° PLAN  
 à  
 4  
 10

rez de chaussée

PROVINCE: Brabant Wallon  
 COMMUNE: Wavre  
 CADASTRE: section n° 231 e  
 DATE: 7/9/98  
 ÉCHELLE: 1/50  
 N° DOSSIER: 98 - 77

ADRESSE DU CHANTIER:  
 Rue de Wavre,  
 1301 Bierges

PROJET: Immeuble de bureaux  
 PERMIS DE BÂTI O  
 EXÉCUTION O  
 AYANT-PROJET O

LE MAÎTRE DE L'OUVRAGE:  
 Immobilière Hendrix-Rue d'Angoussart, 40-1301 Bierges  
 I.T.A.-Rue de Rixensart, 18/71-1332 Genval  
 Arch. Associés-Rue de Rixensart, 18/71-1332 Genval

DATES  
 E. NORD  
 E. OUEST

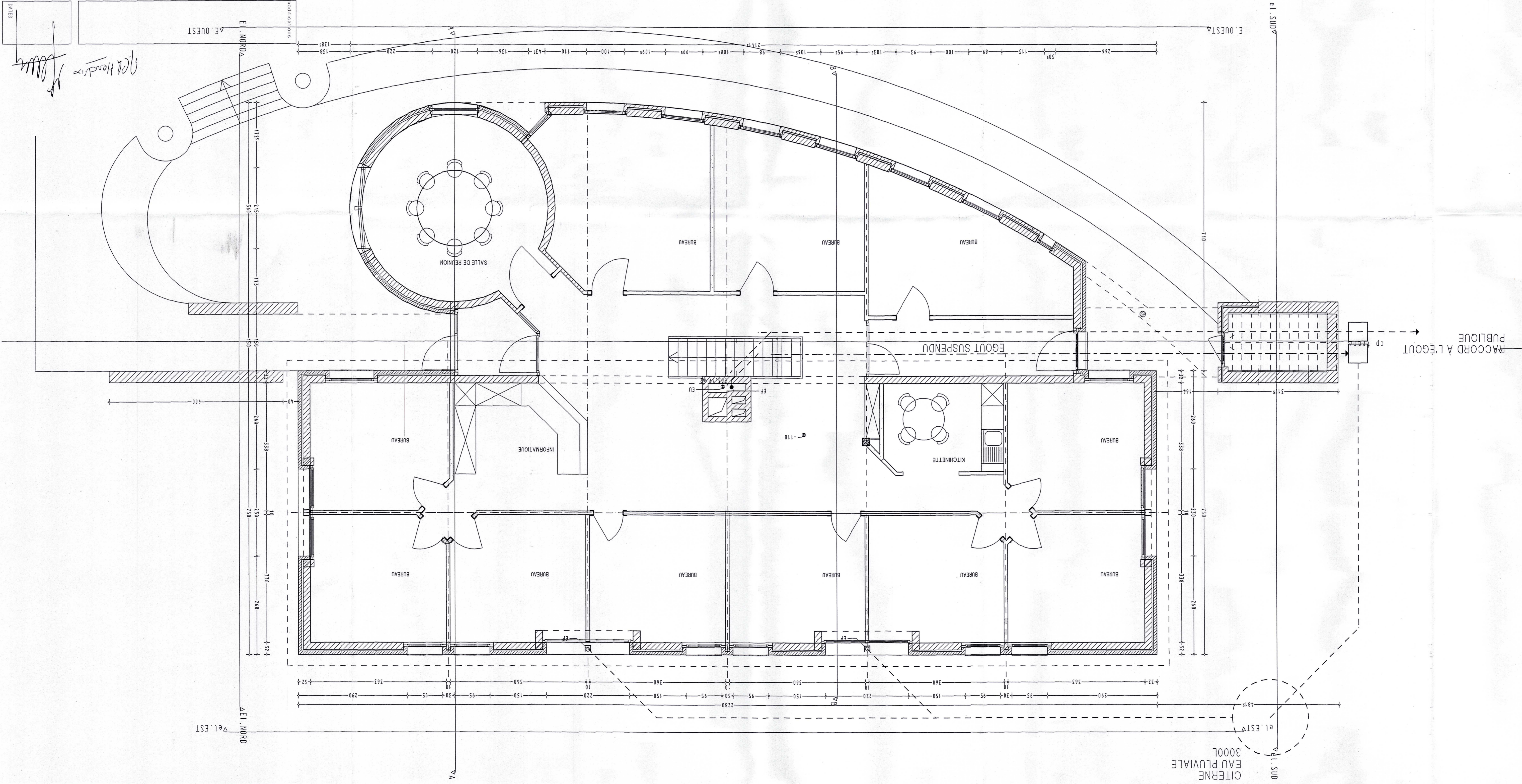

1er NIVEAU  
 BUREAUX I.T.A  
 surface totale: 283 m<sup>2</sup>  
 surface nette bureau: 175 m<sup>2</sup>

A/1/A

1