

NOMS DES DIJONCTEURS

rue de Naur 150 C / nivelles 1400

A /LOCATION 1	H /LOCAL TECHNIQUE
B /LOCATION 2	I /ENSEIGNE
C /LOCATION 3	J /ALARME
D /LOCATION 4	K /CHAUDIERE
E /LOCATION 5	L /CAMERA + MODEM
F /SALLE D'ATTENTE, HALL	M /VMC
G /WC	N /LOCATION 5 BIS
	O /DOUCHE

Schémas unifilaire rue de Namur 150 C / Nivelles 1400

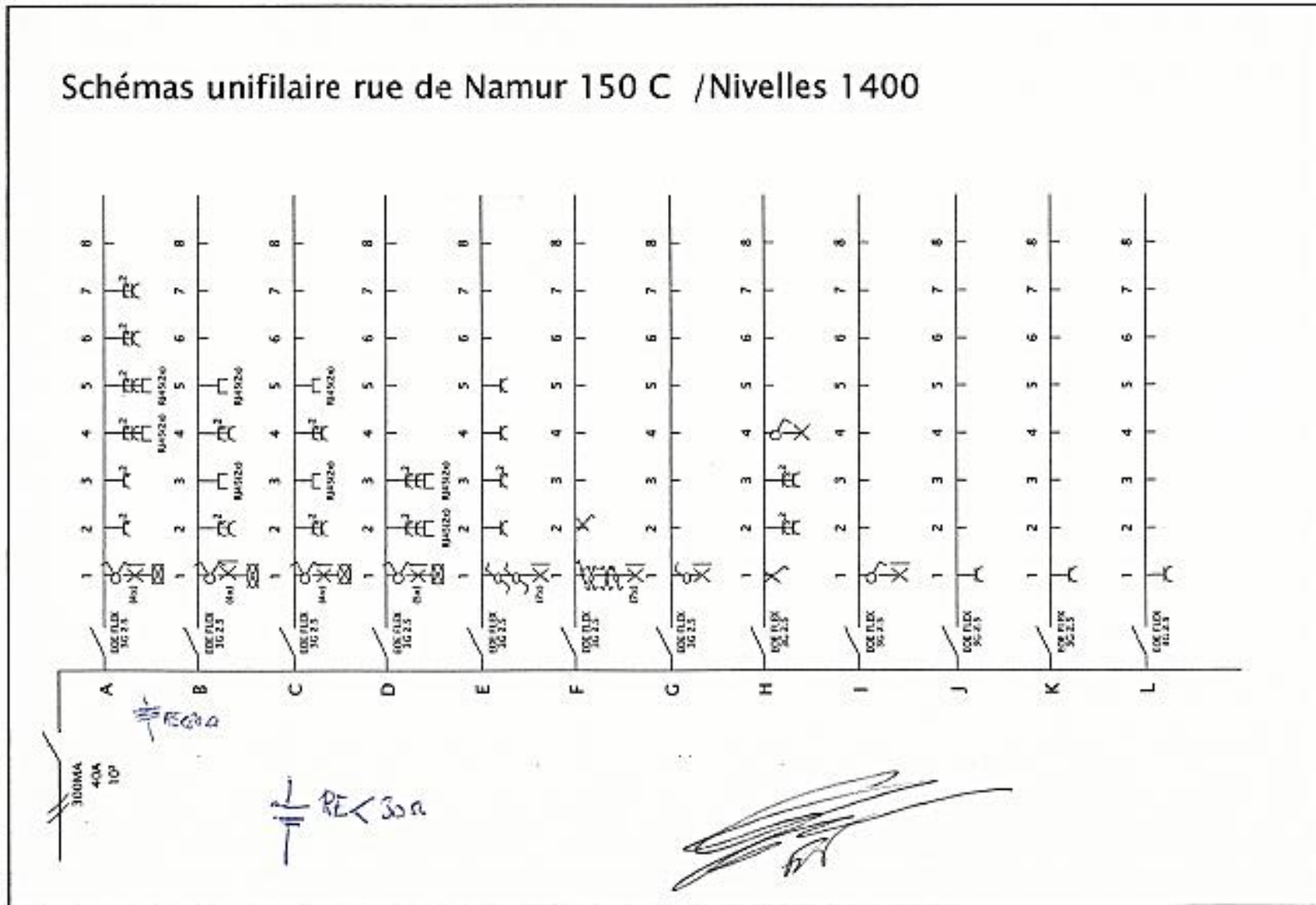

Schémas unifilaire rue de Namur 150 C / Nivelles 1400

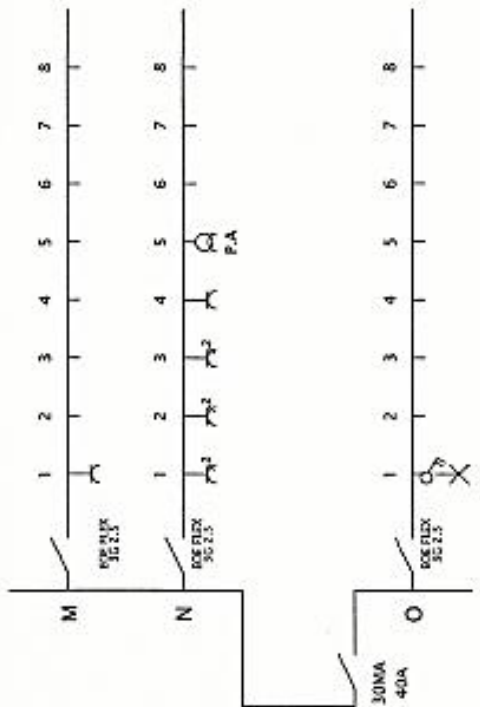

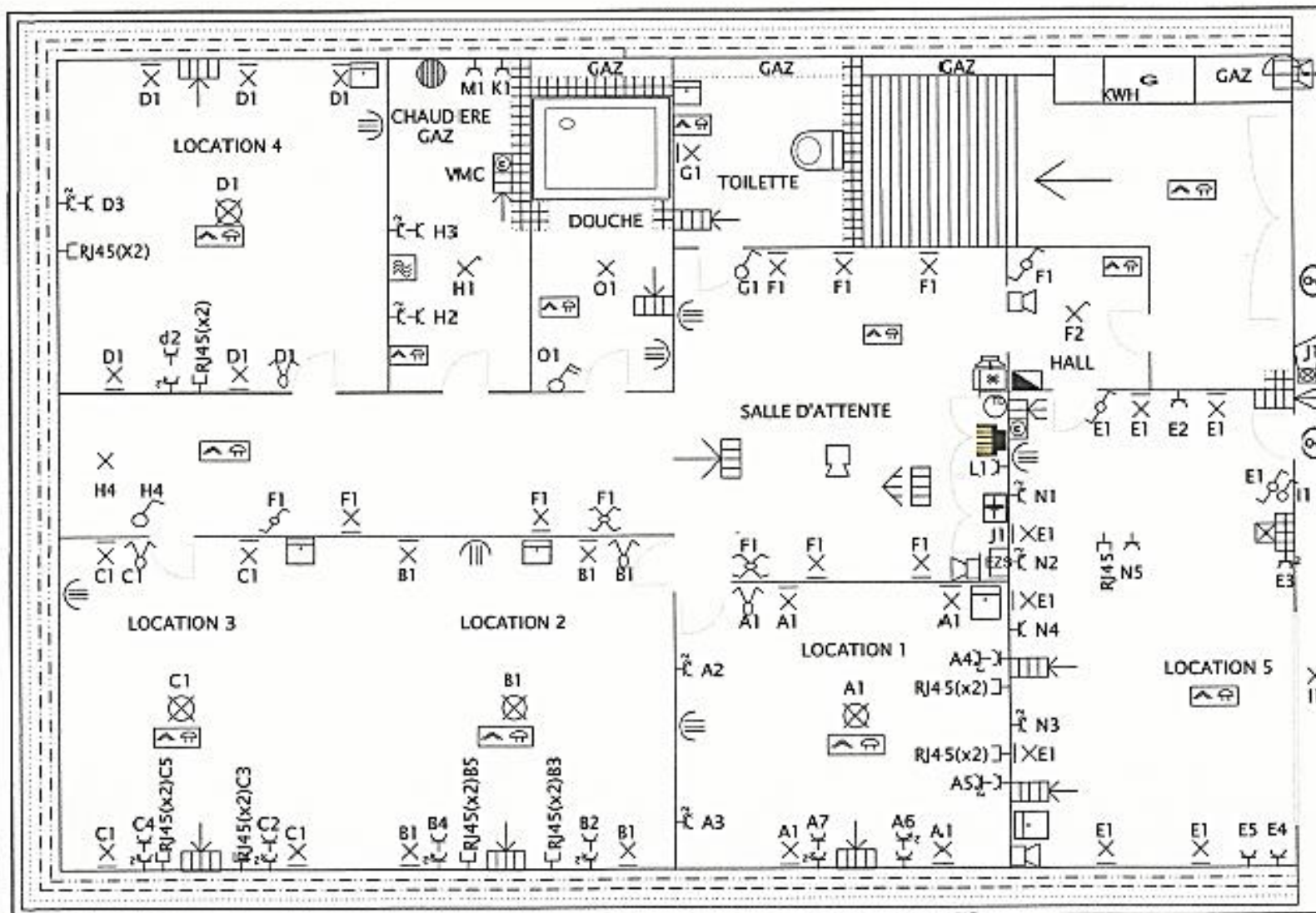



ELECTROTEST
 Technische Controles en Opleidingen
 Contrôles Techniques et Formations

Maatschappelijke zetel / Siège social
 Electro-Test vzw/asbl
 Kerkstraat 33, 1620 Mellebrook
 Tel. 02 751 98 39
 Fax 02 751 52 09

Distributie beheerder:
 Gestominaire de réseau de distribution : *Onyx*

Nr teller : *341848RT*
 N° comp : *341848RT*

Verslag van onderzoek:

Rapport de contrôle:

Aardonderzoek : AREI ART 86 +85 0 0 0 0 0 0 0 0
 Centre de contrôle : RGIE ART 270 271 276 278a 278b TT



Plaats van het onderzoek : *Rue de Namur 150C*
 Lieu du contrôle : *Rue de Namur 150C*
 Eigenaar : *Remoied*
 Propriétaire : *Remoied*
 Installateur : *Nathans Spil*
 Adresse : *---*
 Datum van het onderzoek : *14/3/2016*
 Date du contrôle : *14/3/2016*
 Onderzoek / Contrôle : Woning / maison Apartm.
 Inspecteur : *Benningers V*
 Inspecteur : *Benningers V*
 BTW / TVA : *---*
 Ik / C.I. : *Benningers V*
 Inspecteur : *Benningers V*

Spanning : *230V* Meter / bord verbinding : *XUB 3.6 R m3* Max. beveiliging : *10A*
 Tension : *230V* Liaison compteur-tableau : *XUB 3.6 R m3* Protection max. : *10A*

Aardelectrode de terre : *14* Ohm Isolatie : *5,7* Mohm Aantal verdeelborden : *---*

In (m)	A (mA)	Type	Aantal eindstroombanden : <i>---</i>		TestIn		L.4m		AREI / RGIE	
			Number de circuits terminaux :	OK	NOK	OK	NOK	270(271)	278	
<i>10</i>	<i>500</i>	<i>A</i>	<i>---</i>	<input checked="" type="checkbox"/>	<input checked="" type="checkbox"/>	<input checked="" type="checkbox"/>	<input checked="" type="checkbox"/>	<input checked="" type="checkbox"/>	<input checked="" type="checkbox"/>	<input checked="" type="checkbox"/>
<i>30</i>	<i>---</i>	<i>---</i>	<i>---</i>	<input checked="" type="checkbox"/>	<input checked="" type="checkbox"/>	<input checked="" type="checkbox"/>	<input checked="" type="checkbox"/>	<input checked="" type="checkbox"/>	<input checked="" type="checkbox"/>	<input checked="" type="checkbox"/>

Visueel nazicht : algemeen : NOK directe aanraking : NOK
 Contrôle visuel : général : NOK contact direct : NOK
 Aansluitingen : OK NOK
 Raccordements : OK NOK

Indirecte aanraking : OK NOK
 Contract indirect : OK NOK
 Potentiaalverschillen : OK NOK
 Liaisons équipotentielles : OK NOK

Indirecte aanraking : OK NOK
 Contract indirect : OK NOK
 Potentiaalverschillen : OK NOK
 Liaisons équipotentielles : OK NOK

Indirecte aanraking : OK NOK
 Contract indirect : OK NOK
 Potentiaalverschillen : OK NOK
 Liaisons équipotentielles : OK NOK

Indirecte aanraking : OK NOK
 Contract indirect : OK NOK
 Potentiaalverschillen : OK NOK
 Liaisons équipotentielles : OK NOK

Indirecte aanraking : OK NOK
 Contract indirect : OK NOK
 Potentiaalverschillen : OK NOK
 Liaisons équipotentielles : OK NOK

Indirecte aanraking : OK NOK
 Contract indirect : OK NOK
 Potentiaalverschillen : OK NOK
 Liaisons équipotentielles : OK NOK

Indirecte aanraking : OK NOK
 Contract indirect : OK NOK
 Potentiaalverschillen : OK NOK
 Liaisons équipotentielles : OK NOK

Indirecte aanraking : OK NOK
 Contract indirect : OK NOK
 Potentiaalverschillen : OK NOK
 Liaisons équipotentielles : OK NOK

Indirecte aanraking : OK NOK
 Contract indirect : OK NOK
 Potentiaalverschillen : OK NOK
 Liaisons équipotentielles : OK NOK

Indirecte aanraking : OK NOK
 Contract indirect : OK NOK
 Potentiaalverschillen : OK NOK
 Liaisons équipotentielles : OK NOK

Algemene voorwaarden: op aanvraag of via website - Termes et conditions: sur demande ou via notre site internet.
 Algemeen voorwaarde: op aanvraag of via website - Termes et conditions: sur demande ou via notre site internet.

Rappel des prescriptions réglementaires et l'obligation de conserver le P.V. de suite de contrôle dans le dossier d'installations électriques: b) l'obligation de renseigner dans le dossier toute modification intervenue dans l'installation électrique; et l'obligation d'informer immédiatement le S.P.F. après l'échange dans une attribution, de tout accident survenu aux personnes et dû à des travaux ou à des travaux, à la présence d'électricité; et l'obligation lorsque des installations ont été constatées lors de la visite de contrôle, de faire effectuer une nouvelle visite de contrôle par le même organisme agréé afin de vérifier la disposition des installations au terme du délai de un an. Dans le cas où, lors de cette seconde visite, des infractions sont constatées, l'organisme agréé se doit d'en informer par écrit la Direction générale de l'énergie déposée à l'Agence de surveillance des installations électriques homologuées.

www.electro-test.be
 info@electro-test.be

Belfius IBAN: BE63 08541194 8215
 BIC code: GKCCBEBB

KBC IBAN: BE79 7341 1260 0033
 BIC code: KREDBEBB

RPR Brussel
 BTW/TVA: BE 0404986603