

Exemplaire original

Réf. 01/2017/22926/14 : 1



www.certinergie.be ☎ 0800 82 171 ✉ info@certinergie.be



PROCÈS-VERBAL DE VISITE D'INSTALLATION ÉLECTRIQUE DOMESTIQUE BASSE TENSION

Données générales

Adresse de l'installation Rue Gameda Bloc H Boite 02
5100 Namur
Type de locaux unité d'habitation (maison)
Propriétaire Thomas & Piron
Responsable des travaux EAS - SPRL
Carte ID - #TVA non communiqué - BE
0476.461.921
Date du contrôle 30/11/2017
Type du contrôle examen de conformité (Art. 270) - mise en service
Agent visiteur Jean-Paul Simonis

Visualisation de l'habitation et de l'installation



Données du raccordement

Gestionnaire du réseau de distribution (GRD)	ORES ASSETS	Type de raccordement	souterrain
Code EAN	non communiqué	Câble compteur - tableau	XVB 4 x 10 mm ²
Numéro du compteur	Non placé	Tension nominale de service	230V - AC
Index jour / nuit	/	Courant nominal de la protection de branchement	I _{max} 63A
Compteur non placé : Le calibre de la protection branchement maximum autorisé pour l'installation ici contrôlée est de	63A		

Contrôle

Conformité schéma(s) unifilaire(s) et plan(s) de position	OK	Nombre de tableaux	1	Nombre de circuits	20
Description tableau(x) voir plan(s) dans annexe(s)		Résistance minimale d'isolement mesurée (MΩ)	45		
Les fondations datent	d'après le 1/10/1981	Dispositif différentiel de tête	test impossible - pas de tension - ID - 63A - 300mA - type A		
Prise de terre	boucle	Dispositif différentiel "sdb"	test impossible - pas de tension - ID - 63A - 30mA - type A		
Résistance de dispersion de la prise de terre (Ω)	5,9	Raccordement	OK		
Conformité des liaisons équipotentielles et des PE	OK	Eclairage/machines	OK		
Test de continuité	concluant	Contrôle visuel appareils fixes et/ou mobiles	OK		
Contrôle boucle de défaut	test impossible - pas de tension	Protection contre les contacts directs	OK		
Protection contre les contacts indirects	OK				

Conclusion : CONFORME

A la date du **30/11/2017**, l'installation électrique de "**Rue Gameda Bloc H Boite 02 - 5100 Namur**" est conforme au Règlement Général des Installations Electriques.

Le contrôle réalisé par **Certinergie** a porté sur les parties visibles de l'installation et normalement accessibles.

Un plombage en amont et en aval du dispositif de protection à courant différentiel résiduel est placé afin de rendre inaccessible ses bornes.

Le ou les schémas unifilaires et de position ont été contrôlés et sont conformes à l'installation.

Le prochain contrôle périodique est à effectuer, sans modification importante de l'installation électrique, avant le **30/11/2042**.

Signature de l'agent

Signature du responsable de l'exécution des travaux

Certinergie ASBL - Organisme de contrôle agréé

Siège social : 57 Rue Haute Voie, 4537 Verlaine
Siège d'exploitation : 367 Avenue Louise, 1050 Bruxelles
Siège d'exploitation : 11 Chaussée de Bruxelles, 1300 Wavre
Siège d'exploitation : Martelarenplein 20E 3000 Leuven
N° de compte : BE57 0688 9789 1035
TVA : BE0536501654

Site internet: www.certinergie.be
Tél: 0800 82 171
Mail : info@certinergie.be

Devoirs du propriétaire, gestionnaire ou locataire de l'installation :

Il a pour obligation de conserver le procès-verbal de conformité ou de contrôle dans le dossier de l'installation électrique, de renseigner dans le dossier les modifications apportées à l'installation électrique, en cas d'accident aux personnes dû à l'électricité de prévenir le Service Public Fédéral ayant l'Energie dans ses attributions, d'assurer ou de faire assurer l'entretien de l'installation et de veiller à ce que l'installation reste conforme en tout temps, de refaire contrôler l'installation en cas d'infraction(s) avant un délai d'un an et par le même organisme en cas de visite de contrôle, et si suite à un contrôle pour la vente d'une installation électrique datant d'avant le 1^{er} octobre 1981, avant un délai de 18 mois à dater du jour de l'acte de vente par l'organisme de son choix. Dans le cas où, lors de la seconde visite, des infractions subsistent, l'organisme agréé se doit d'envoyer une copie du procès-verbal de visite de contrôle à la Direction générale de l'Energie préposée à la haute surveillance des installations électriques domestiques. Le Service public fédéral ayant l'Energie dans ses attributions, est informé, par l'organisme agréé qui a effectué la visite de contrôle, de l'existence d'infractions au cas où il n'est pas donné suite à la remise en ordre de l'installation.

En résumé, quelles sont les mesures à prendre si l'installation électrique est conforme?

- 1 Lisez attentivement ce procès-verbal
- 2 Lors d'extensions, de modifications importantes de l'installation, faites la reconstruire
- 3 Au terme de la validité du rapport, faites reconstruire votre installation
- 4 Certinergie est à votre service pour effectuer ce contrôle

Certinergie ASBL - Organisme de contrôle agréé

Siège social : 57 Rue Haute Voie, 4537 Verlaine
Siège d'exploitation : 367 Avenue Louise, 1050 Bruxelles
Siège d'exploitation : 11 Chaussée de Bruxelles, 1300 Wavre
Siège d'exploitation : Martelarenplein 20E 3000 Leuven
N° de compte : BE57 0688 9789 1035
TVA : BE0536501654

  
Site internet: www.certinergie.be
Tél: 0800 82 171
Mail : info@certinergie.be



www.certinergie.be 0800 82 171 info@certinergie.be



Schéma(s) unifilaire(s) de l'installation

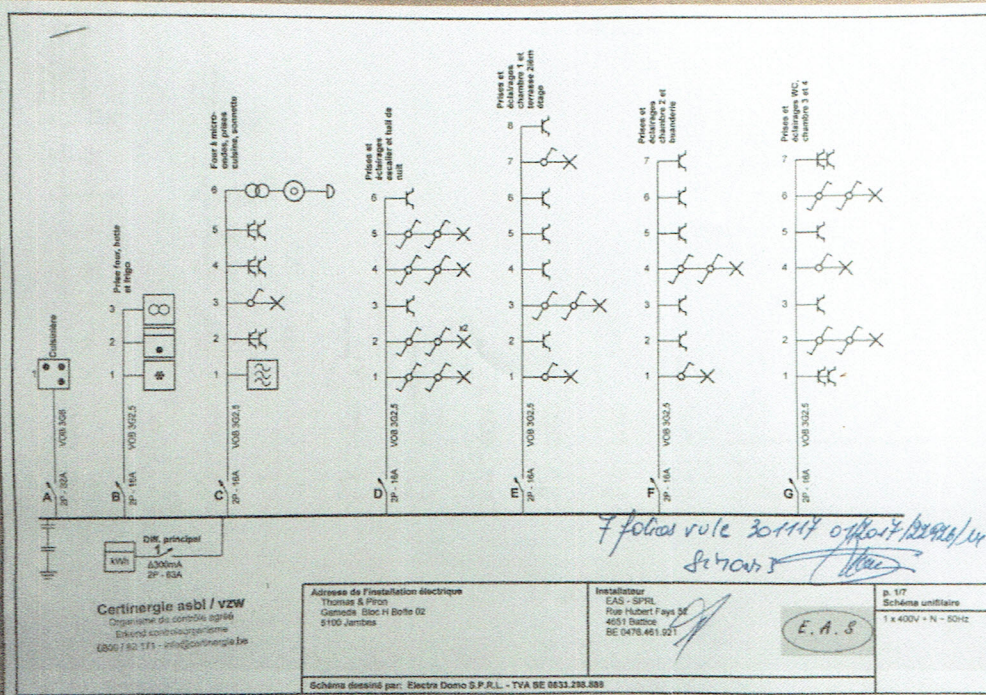

Schéma(s) unifilaire(s) de l'installation

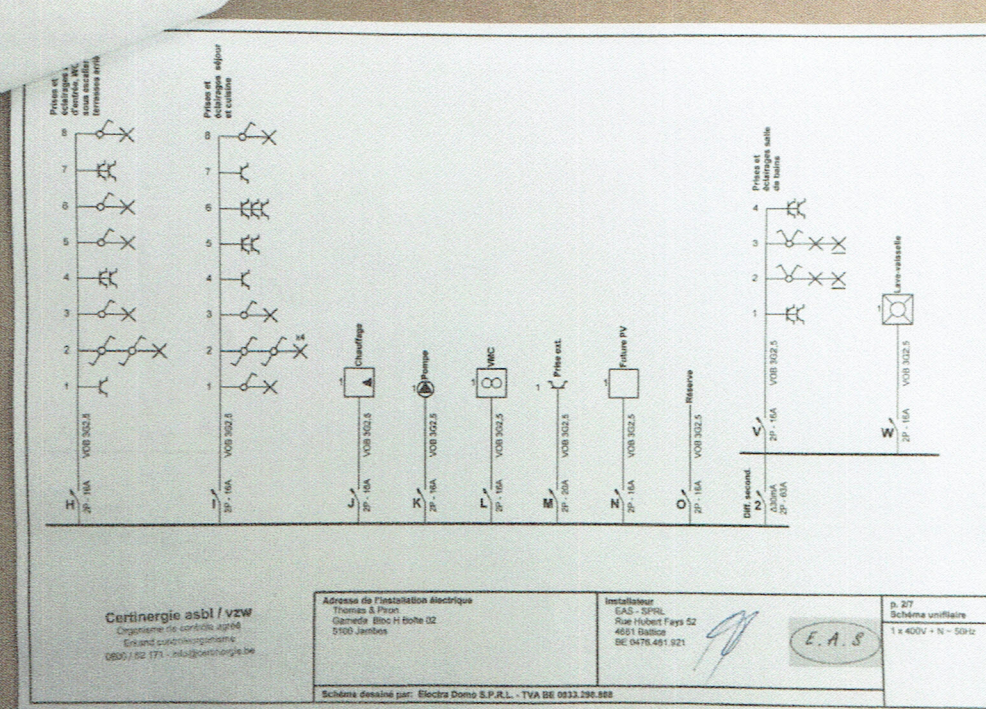

Certinergie ASBL - Organisme de contrôle agréé

Siège social : 57 Rue Haute Voie, 4537 Verlaine
 Siège d'exploitation : 367 Avenue Louise, 1050 Bruxelles
 Siège d'exploitation : 11 Chaussée de Bruxelles, 1300 Wavre
 Siège d'exploitation : Martelarenplein 20E 3000 Leuven
 N° de compte : BE57 0688 9789 1035
 TVA : BE0536501654

Site internet: www.certinergie.be
 Tél: 0800 82 171
 Mail : info@certinergie.be



www.certinergie.be 0800 82 171 info@certinergie.be



Schéma(s) unifilaire(s) de l'installation

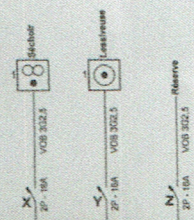

Certinergie asbl / vzw
Organisme de contrôle agréé
Eekend controlorgaan
0650 / 82 171 - info@certinergie.be

Adresse de l'installation électrique
Thomas & Piron
Gamesta. Bloc H Boite 02
8100 Jabbeze

Installateur
E.A.S. - SPRL
Rue Hubert Fays 52
4651 Battice
BE 0478.461.921

p. 3/7
Schéma unifilaire
1 x 400V + N - 50Hz

Schéma dessiné par: Electra Domo S.P.R.L. - TVA BE 0831.298.888

Plan(s) de position de l'installation

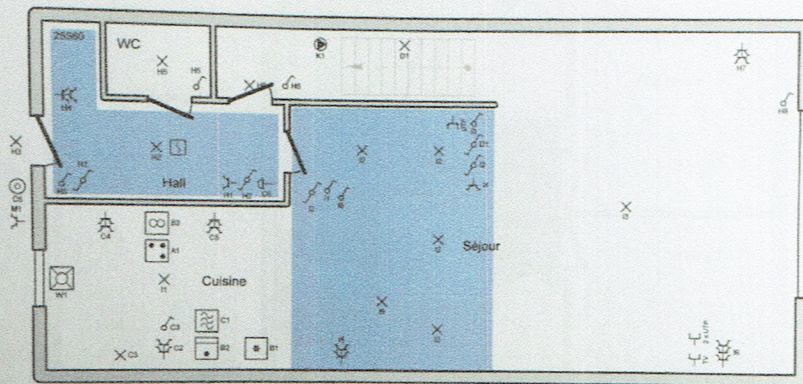

Rez-de-chaussée

Certinergie asbl / vzw
Organisme de contrôle agréé
Eekend controlorgaan
0650 / 82 171 - info@certinergie.be

Adresse de l'installation électrique
Thomas & Piron
Gamesta. Bloc H Boite 02
8100 Jabbeze

Installateur
E.A.S. - SPRL
Rue Hubert Fays 52
4651 Battice
BE 0478.461.921

p. 4/7
Schéma de position
1 x 400V + N - 50Hz

Schéma dessiné par: Electra Domo S.P.R.L. - TVA BE 0831.298.888

Certinergie ASBL - Organisme de contrôle agréé

Siège social : 57 Rue Haute Voie, 4537 Verlaine
Siège d'exploitation : 367 Avenue Louise, 1050 Bruxelles
Siège d'exploitation : 11 Chaussée de Bruxelles, 1300 Wavre
Siège d'exploitation : Martelarenplein 20E 3000 Leuven
N° de compte : BE57 0688 9789 1035
TVA : BE0536501654

Site internet: www.certinergie.be
Tél: 0800 82 171
Mail : info@certinergie.be

Exemplaire original

Réf. 01/2017/22926/14 : 1



www.certinergie.be ☎ 0800 82 171 ✉ info@certinergie.be



Plan(s) de position de l'installation

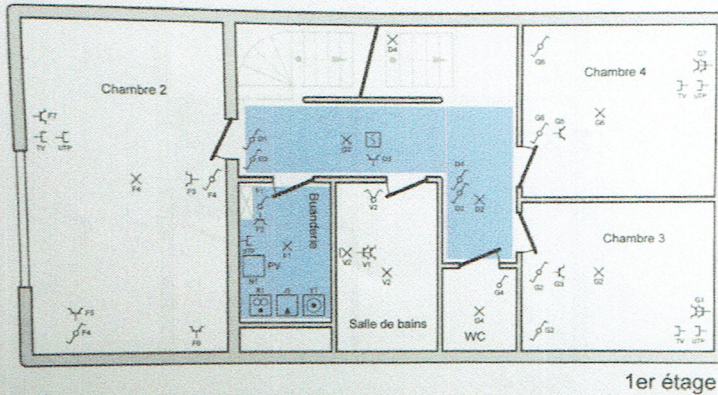

1er étage

Certinergie asbl / vzw
Organisme de contrôle agréé
Eduard Corletlaan 10
1050 Ixelles - info@certinergie.be

Adresse de l'installation électrique
Thomas & Piron
Garede - Bloc H Boite 02
8100 Jambes

Installateur
EAS - SPRL
Rue Hubert Fays 52
4651 Battice
BE 0476 461 921

p. 57
Schéma de position
1 x 400V + N - 50Hz

E.A.S.

Schéma dessiné par: Electra Dome S.P.R.L. - TVA BE 0833.298.888

Plan(s) de position de l'installation

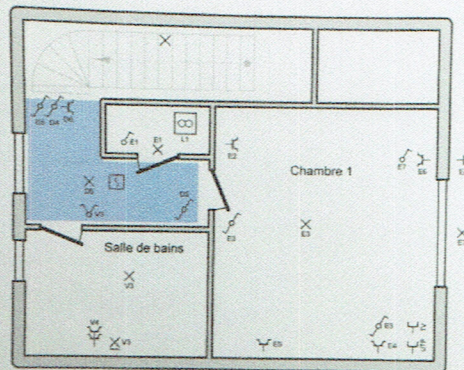

2e étage

Certinergie asbl / vzw
Organisme de contrôle agréé
Eduard Corletlaan 10
1050 Ixelles - info@certinergie.be

Adresse de l'installation électrique
Thomas & Piron
Garede - Bloc H Boite 02
8100 Jambes

Installateur
EAS - SPRL
Rue Hubert Fays 52
4651 Battice
BE 0476 461 921

p. 57
Schéma de position
1 x 400V + N - 50Hz

E.A.S.

Schéma dessiné par: Electra Dome S.P.R.L. - TVA BE 0833.298.888

Certinergie ASBL - Organisme de contrôle agréé

Siège social : 57 Rue Haute Voie, 4537 Verlaire
Siège d'exploitation : 367 Avenue Louise, 1050 Bruxelles
Siège d'exploitation : 11 Chaussée de Bruxelles, 1300 Wavre
Siège d'exploitation : Martelarenplein 20E 3000 Leuven
N° de compte : BE57 0688 9789 1035
TVA : BE0536501654

☎ ☎ ✉
Site internet: www.certinergie.be
Tél: 0800 82 171
Mail : info@certinergie.be

Exemplaire original

Réf. 01/2017/22926/14 : 1



www.certinergie.be ☎ 0800 82 171 ✉ info@certinergie.be



Autre(s)

- | | | | |
|---|---------------------------------------------------------------------------|---|---------|
| Y | Dét. principal | Z | Réserve |
| A | Cuisinière | | |
| B | Prise four, hotte et frigo | | |
| C | Four à micro-ondes, prises cuisine, sonnette | | |
| D | Prises et éclairages escalier et hall de nuit | | |
| E | Prises et éclairages chambre 1 et terrasse 2 ^{ème} étage | | |
| F | Prises et éclairages chambre 2 et buanderie | | |
| G | Prises et éclairages WC, chambre 3 et 4 | | |
| H | Prises et éclairages hall d'entrée, W.C et sous escalier terrasse arrière | | |
| I | Prises et éclairages séjour et cuisine | | |
| J | Chauffage | | |
| K | Pompe | | |
| L | VMC | | |
| M | Prise ext. | | |
| N | Future PV | | |
| O | Réserve | | |
| Z | Dét. second. | | |
| V | Prises et éclairages salle de bains | | |
| W | Lave-vaisselle | | |
| X | Séchoir | | |
| Y | Lessiveuse | | |

Certinergie asbl / vzw
Organisme de contrôle agréé
Erikand controlorganiem
0633 1 82 171 - info@certinergie.be

Adresse de l'installation électrique
Thomas & Pion
Garnede Bld N Balle 02
8100 Jambes

Installateur
EAS - SPIRE
Rue Hubert Fays 52
4851 Battice
BE 0478 461 921

p. 77
Liste des circuits
1 x 400V + N - 50Hz

Schéma dessiné par: Electro Dome S.P.R.L. - TVA BE 0853.296.886

Certinergie ASBL - Organisme de contrôle agréé

Siège social : 57 Rue Haute Voie, 4537 Verlaine
Siège d'exploitation : 367 Avenue Louise, 1050 Bruxelles
Siège d'exploitation : 11 Chaussée de Bruxelles, 1300 Wavre
Siège d'exploitation : Martelarenplein 20E 3000 Leuven
N° de compte : BE57 0688 9789 1035
TVA : BE0536501654

☎ ☎ ✉
Site internet: www.certinergie.be
Tél: 0800 82 171
Mail : info@certinergie.be

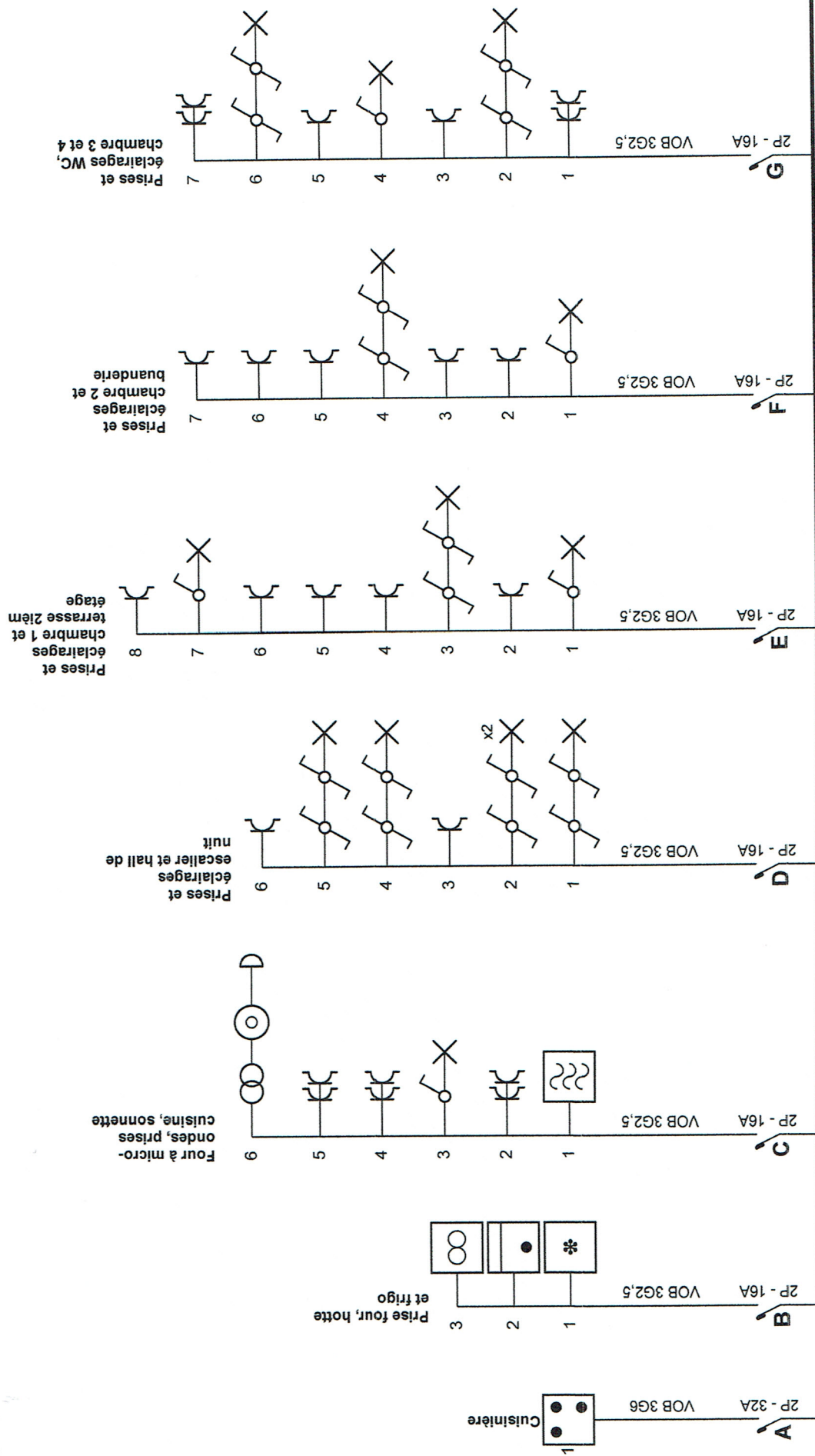

7 folios volé 30-11-14 01/10/17/28896/14
Sihovis

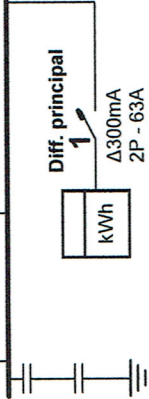

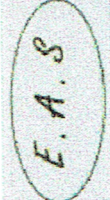
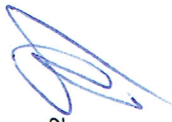
	<p>p. 1/7 Schéma unifilaire 1 x 400V + N ~ 50Hz</p>
	<p>Installateur EAS - SPRL Rue Hubert Fays 52 4651 Battice BE 0476.461.921</p>
<p>Adresse de l'installation électrique Thomas & Piron Gameda Bloc H Boîte 02 5100 Jambes</p>	<p>Schéma dessiné par: Electra Domo S.P.R.L. - TVA BE 0833.298.888</p>

Certinergie asbl / vzw

Organisme de contrôle agréé
Erkend controleorganisatie
0800 / 82 171 - info@certinergie.be

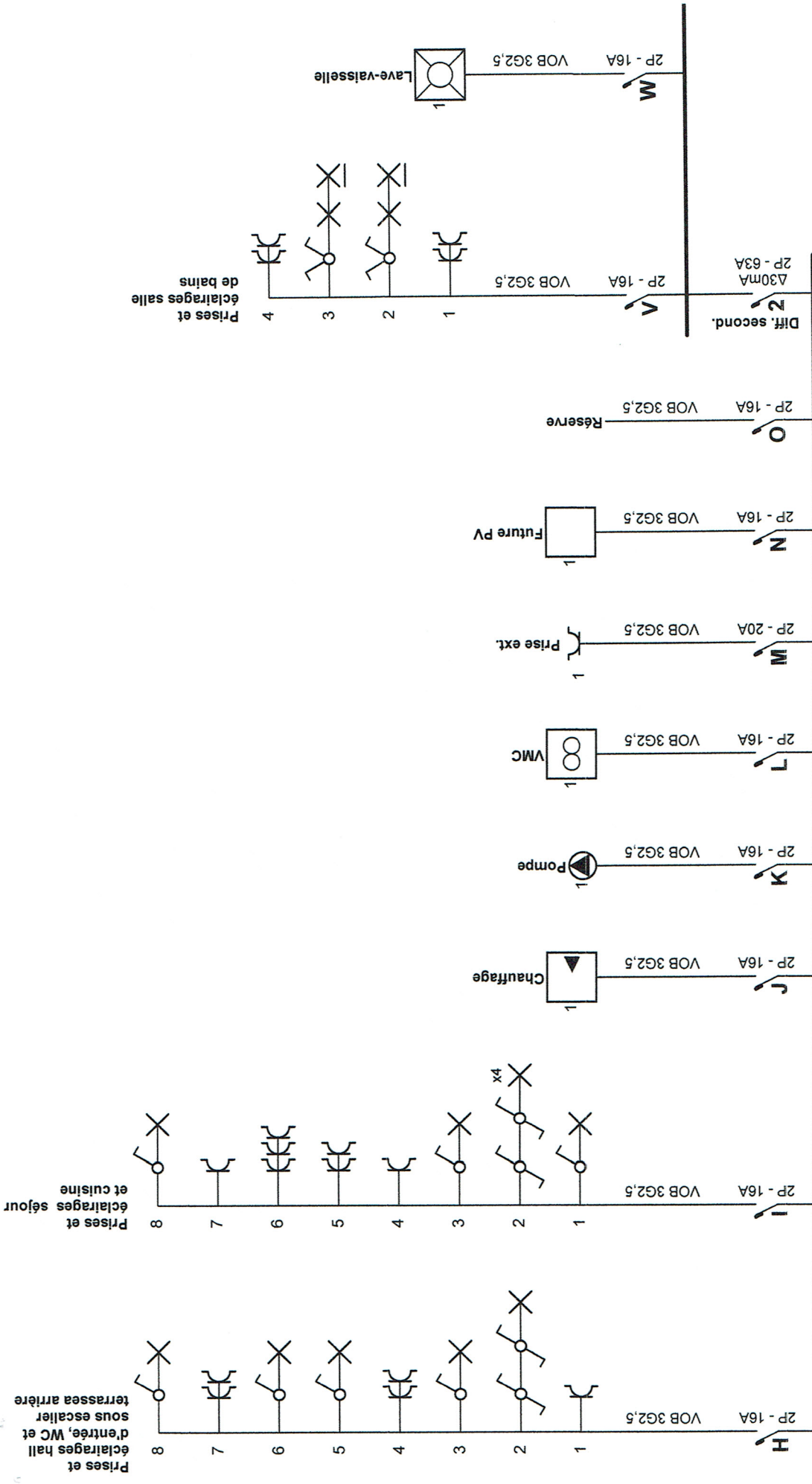

Adresse de l'installation électrique
 Thomas & Piron
 Gameda Bloc H Boite 02
 5100 Jambes

Installateur
 EAS - SPRL
 Rue Hubert Fays 52
 4651 Battice
 BE 0476.461.921

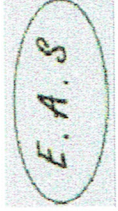

p. 27
 Schéma unifilaire

1 x 400V + N ~ 50Hz

Certinergie asbl / vzw
 Organisme de contrôle agréé
 Erkend controleorganisme
 0800 / 82 171 - info@certinergie.be

Schéma dessiné par: Electra Domo S.P.R.L. - TVA BE 0833.298.888

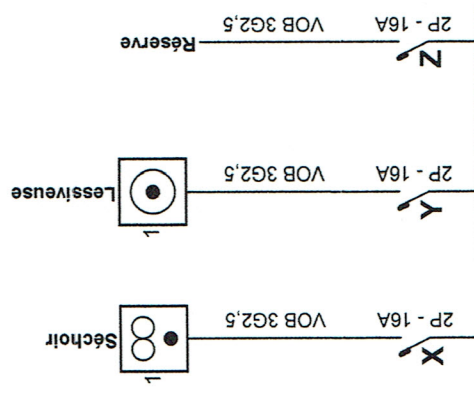

Certinergie asbl / vzw
 Organisme de contrôle agréé
 Erkend controle-organisme
 0800 / 82 171 - info@certinergie.be

Adresse de l'installation électrique
 Thomas & Piron
 Gameda Bloc H Boîte 02
 5100 Jambes

Installateur
 EAS - SPRL
 Rue Hubert Fays 52
 4651 Battice
 BE.0476.461.921

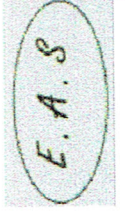

p. 3/7
 Schéma unifilaire

1 x 400V + N ~ 50Hz

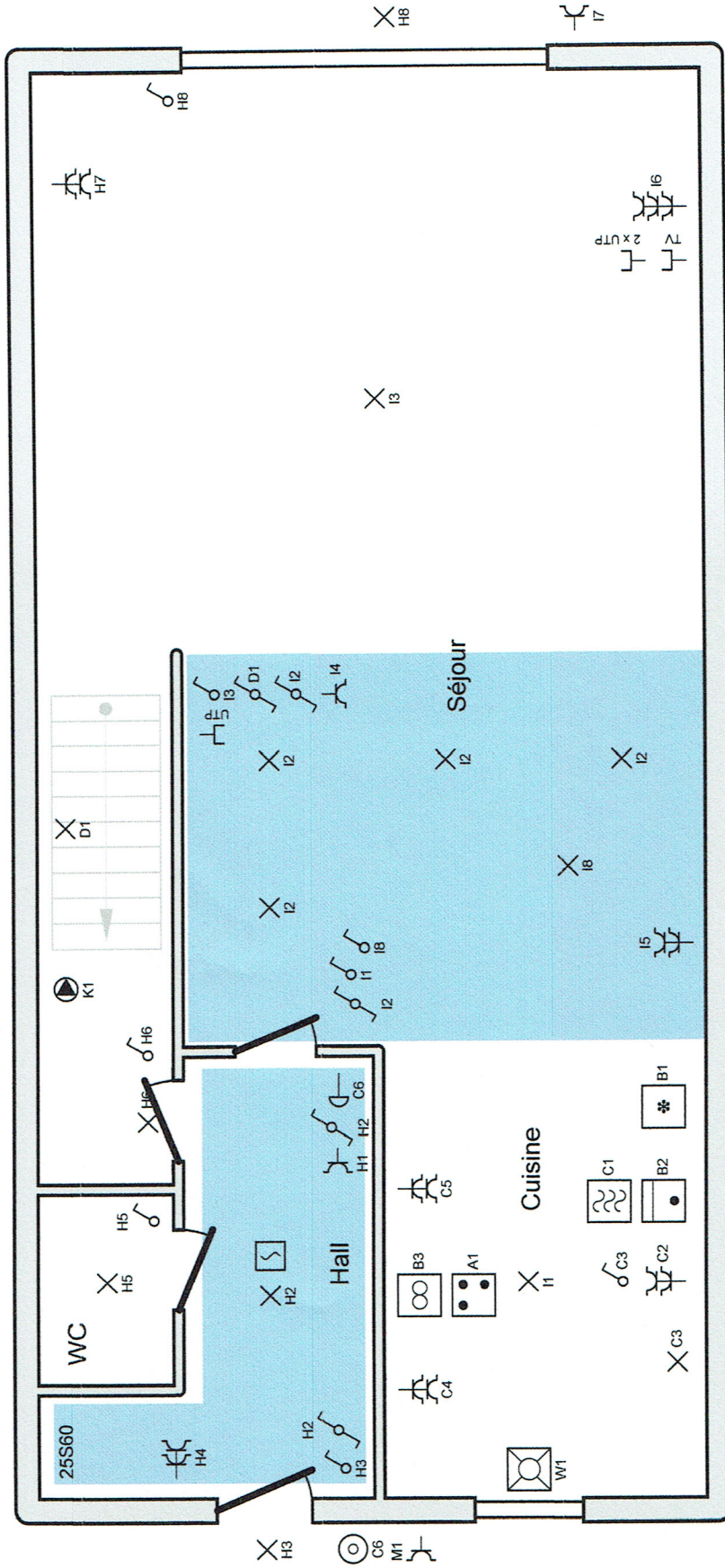

Rez-de-chaussée

Certinergie asbl / vzw
 Organisme de contrôle agréé
 Erkend controleorganisatie
 0800 / 82 171 - info@certinergie.be

Adresse de l'installation électrique
 Thomas & Piron
 Gameda Bloc H Boîte 02
 5100 Jambes

Installateur
 EAS - SPRL
 Rue Hubert Fays 52
 4651 Battise
 BE 0476.461.921

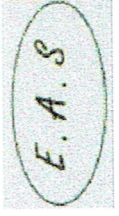

p. 4/7
Schéma de position
 1 x 400V + N ~ 50Hz

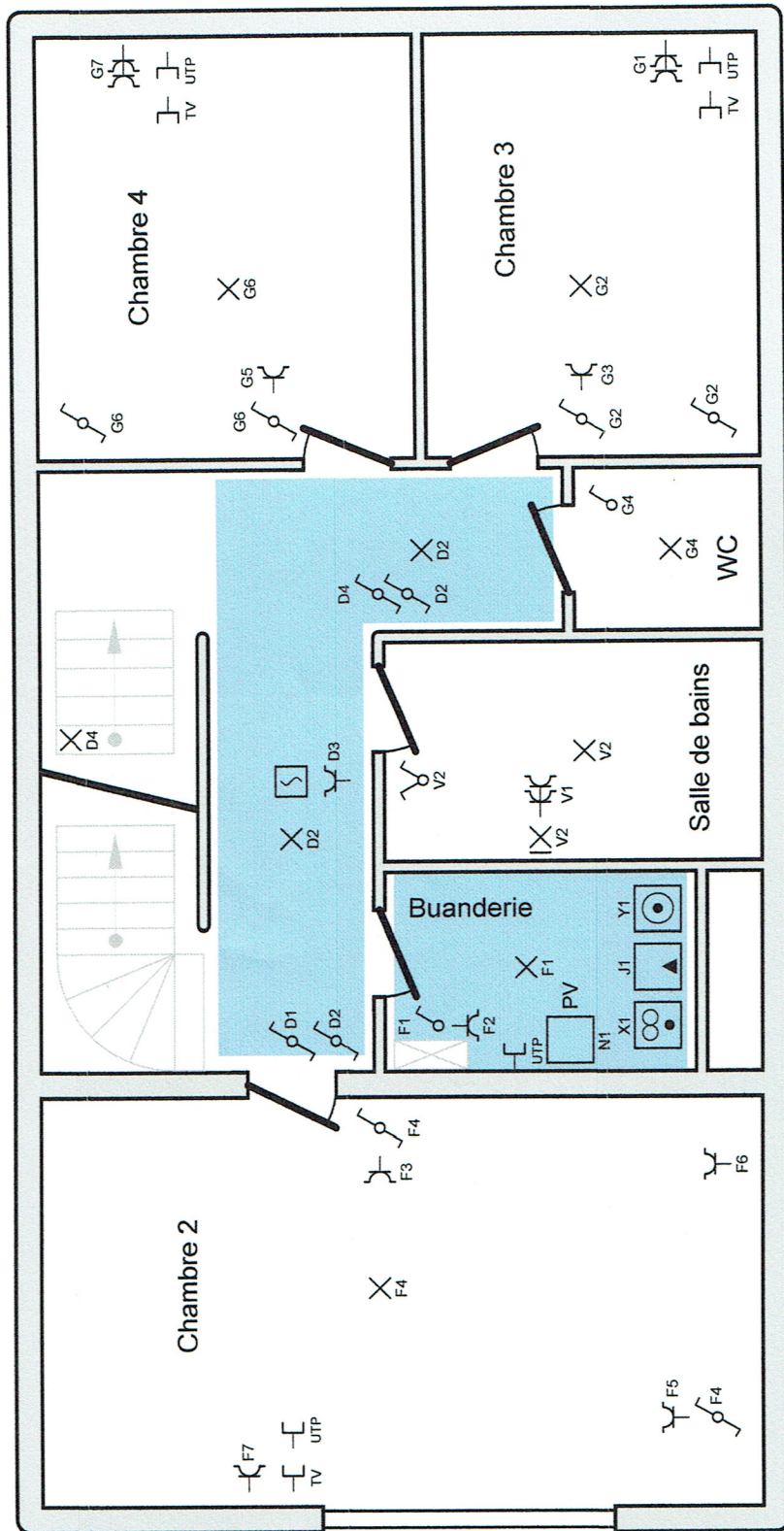

1er étage

<p>p. 517 Schéma de position 1 x 400V + N ~ 50Hz</p>	<p>Installateur EAS - SPRL Rue Hubert Fays 52 4651 Battice BE 0476.461.921</p>	<p>Adresse de l'installation électrique Thomas & Piron Gameda Bloc H Boîte 02 5100 Jambes</p>
---------------------------------------------------------------------	-------------------------------------------------------------------------------------------------------	----------------------------------------------------------------------------------------------------------------------

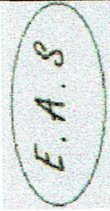

1

Certinergie asbl / vzw
Organisme de contrôle agréé
Erkend controleorganisme
0800 / 82 171 - info@certinergie.be

Schéma dessiné par: Electra Domo S.P.R.L. - TVA BE 0833.298.888

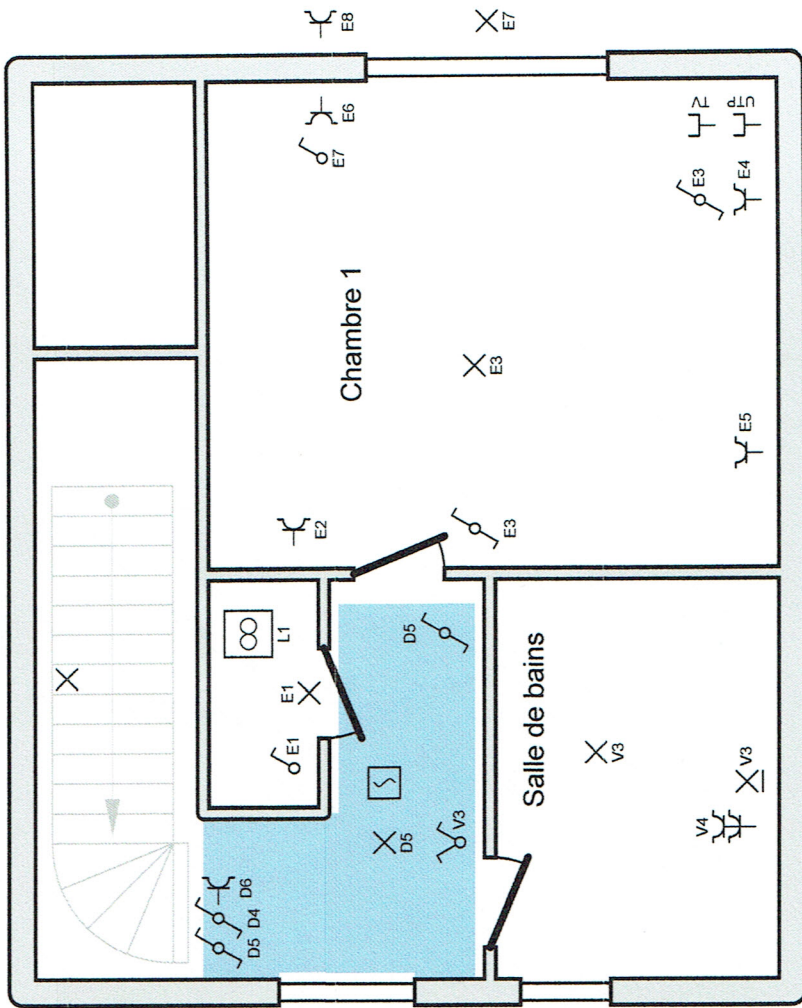

2e étage

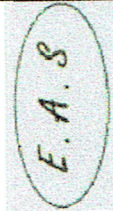

p. 6/7
Schéma de position
1 x 400V + N ~ 50Hz

Installateur
EAS - SPRL
Rue Hubert Fays 52
4651 Battice
BE 0476.461.921

Adresse de l'installation électrique
Thomas & Piron
Gameda Bloc H Boîte 02
5100 Jambes

Schéma dessiné par: Electra Domo S.P.R.L. - TVA BE 0833.298.888

Certinerjie asbl / vzw
Organisme de contrôle agréé
Erkend certificeerorganisme
0800 / 82 171 - info@certinerjie.be

Z Réserve

- 1** Diff. principal
- A** Cuisinière
- B** Prise four, hotte et frigo
- C** Four à micro-ondes, prises cuisine, sonnette
- D** Prises et éclairages escalier et hall de nuit
- E** Prises et éclairages chambre 1 et terrasse 2^{ième} étage
- F** Prises et éclairages chambre 2 et buanderie
- G** Prises et éclairages WC, chambre 3 et 4
- H** Prises et éclairages hall d'entrée, WC et sous escalier terrasse arrière
- I** Prises et éclairages séjour et cuisine
- J** Chauffage
- K** Pompe
- L** VMC
- M** Prise ext.
- N** Future PV
- O** Réserve
- 2** Diff. second.
- V** Prises et éclairages salle de bains
- W** Lave-vaisselle
- X** Séchoir
- Y** Lessiveuse

Adresse de l'installation électrique
Thomas & Piron
Gameda Bloc H Boîte 02
5100 Jambes

Installateur
EAS - SPRL
Rue Hubert Fays 52
4651 Battice
BE 0476.461.921

p. 7/17
Liste des circuits

1 x 400V + N ~ 50Hz

Certinergie asbl / vzw
Organisme de contrôle agréé
Erkend controle-organisme
0800 / 82 171 - info@certinergie.be

