



Installation électriques à basse tension et à très basse tension (Livre 1 AR 8/9/2019) - Direction générale de l'énergie

📍 Lieu du contrôle: Rue Neuve, 49 4690 Bassenge Belgique

📄 Type de contrôle: Visite périodique (Livre 1 6.5)

📅 Date du contrôle:
16/12/2024

📅 Prochaine visite avant le:
16/12/2025

👤 Agent-visiteur:
Mikael Farrauto

CONCLUSION : NON CONFORME

Identification des tiers

Donneur d'ordre	
Nom	SRL NIGEL IMMO
Adresse	Rue de la Wallonie 2A, 4680 Hermée, Belgique
Propriétaire, exploitant ou gestionnaire	
Nom	
Adresse	
Installateur	
Nom	
TVA	

Identification de l'installation électrique

Adresse	Rue Neuve, 49 4690 Bassenge Belgique
Code EAN	
Numéro de compteur	1SAG1105125553
GRD	Résa
Type de locaux	Maison

Atlas contrôle ASBL

Organisme de contrôle agréé

Siège d'exploitation: Boulevard Lambertmont 127 1030 Schaerbeek

Tel: +32 2 726 64 04 | Mail: office@atlascontrole.be

TVA BE0732536476 | RPM Bruxelles



Base(s) Règlementaires



663 - INSP

RGIE. Règlement général des installations électriques

Type de contrôle	Visite périodique (Livre 1 6.5)
Mise en oeuvre de l'installation	Avant le 01/06/2020 et après le 01/10/1981
Des dispositions dérogatoires pour les installations électriques domestiques ancien RGIE ont été appliquées (Livre 1 8.2.2)	

Description de l'installation électrique et du raccordement

GRD	Résa
Numéro de compteur	1SAG1105125553
Code EAN	
Liaison compteur-tableau	VFVB 4X6
Tension de service	1 X 400 V + N
Protection générale	40A 2P
Protection maximale admissible	40A 2P
Nombre de tableaux	1
Différentiel de tête	300mA - 40A - type A
Prise de terre	Piquet
Résistance de terre (Ω)	46
Description de l'installation	Diff 40A 300ma 40A 30ma Disj 2P 5x20A 1 X25A 3x16A

Tableau(x) électrique(s)



Contrôles et essai

Testeur d'installation: TI-010/5394291

Schémas/plans	NOK
Liaisons équipotentielles	OK
Test BP du DDR	OK
ΔI_n	OK
Contrôle de l'état	NOK
Résistance de terre (Ω)	46
Isolement ($M\Omega$)	0,38
Matériel fixe	NOK
Protection contre les contacts directs	NOK
Protection contre les contacts indirects	OK
Protection contre les surintensités	OK

Schémas, plans et documents de l'installation

Schémas/plans	NOK
---------------	-----



Infractions

Catégorie	Libellé	Paragraphe
A. Isolement		
	La valeur de la résistance de ce circuit (TBT) est insuffisante, celle-ci doit être au minimum de 500.000 Ohms.	L1: 6. 4. 5. 1.
B. Prise de terre		
	Réaliser une prise de terre conforme aux prescriptions.	L1 : 4.2.3.; 5.4.2.; 5.4.3.
C. Liaisons équipotentielles		
	Compléter les liaisons équipotentielles principales (eau, gaz, arrivée et départ chauffage).	L1: 4.2.3.2.
E. Schémas		
	Prévoir le(s) schéma(s) unifilaire(s) de l'installation.	L1: 3.1.2.; 9.1.1; 9.1.2
	Prévoir le(s) schéma(s) de position de l'installation.	L1: 9.1.2.
	Adapter le(s) schéma(s) unifilaire(s) à la réalité.	L1: 3.1.2.; 9.1.1.; 9.1.2.
	Adapter le(s) schéma(s) de position à la réalité.	L1: 3.1.2.; 9.1.1.; 9.1.2.
	Renseigner sur les schémas unilaires et de position, les coordonnées de l'électricien, du propriétaire ainsi que l'adresse de l'installation.	L1: 9.1.2.
F. Tableau électrique		
	Remplacer le tableau, le degré de protection contre le contact direct n'est pas suffisant.	L1: 5.3.5.1.
I. Appareillage		
	Interrupteur, prise de courant ou boîte de dérivation à reconditionner et/ou refixer.	

Remarques

Il n'est pas exclu que des infractions supplémentaires soient identifiées lors de la présentation des schémas.



Conclusion du contrôle

L'installation électrique n'est pas conforme aux prescriptions du Livre 1 du RGIE (Arrêté royal du 8/09/2019 : C-2020/30795 + C-2020/30794) concernant les installations électriques à basse et à très basse tension.

Le contrôle réalisé par Atlas Contrôle a porté sur les parties visibles de l'installation normalement accessibles.

L'agent Visiteur

Mikael Farrauto

Devoirs du propriétaire, gestionnaire ou locataire de l'installation

L'obligation de conserver le rapport de visite de contrôle dans le dossier de l'installation électrique.

L'obligation de renseigner dans le dossier toute modification intervenue dans l'installation électrique.

L'obligation d'aviser immédiatement le fonctionnaire préposé à la surveillance du Service public fédéral ayant l'énergie dans ses attributions, de tout accident survenu aux personnes et dû directement ou indirectement, à la présence d'installations électriques.



Annexes







Tableau 1

Libellé	Photo
À reconditionner	

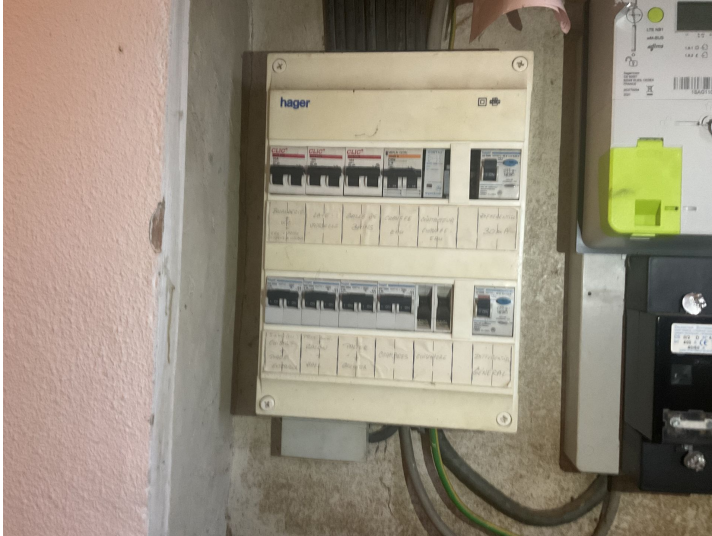

Libellé	Photo
À reconditionner	
Mesure non concluante	



Libellé	Photo
Manque porte sur le tableau	
Manque équipotentiel	