



Installations électriques à basse tension et à très basse tension (Livre 1 AR 8/9/2019) - Direction générale de l'énergie

📍 Lieu du contrôle: Rue Christophe 15 4040 Herstal Belgique

📄 Type de contrôle: Visite périodique (Livre 1 6.5)

📅 Date du contrôle:
11/12/2024

📅 Prochaine visite avant le:
11/12/2025

👤 Agent-visiteur:
André Doneux

CONCLUSION : NON CONFORME

Identification des tiers

Donneur d'ordre	
Nom	SRL NIGEL IMMO
Adresse	Rue de la Wallonie 2A, 4680 Hermée, Belgique
Propriétaire, exploitant ou gestionnaire	
Nom	
Adresse	
Installateur	
Nom	
TVA	

Identification de l'installation électrique

Adresse	Rue Christophe 15 4040 Herstal Belgique
Code EAN	NC
Numéro de compteur	49.688.077
GRD	Résa
Type de locaux	Maison

Atlas contrôle ASBL

Organisme de contrôle agréé

Siège d'exploitation: Boulevard Lambertmont 127 1030 Schaerbeek

Tel: +32 2 726 64 04 | Mail: office@atlascontrole.be

TVA BE0732536476 | RPM Bruxelles



Base(s) Règlementaires



663 - INSP

RGIE. Règlement général des installations électriques

Type de contrôle	Visite périodique (Livre 1 6.5)
Mise en oeuvre de l'installation	Avant le 01/06/2020 et après le 01/10/1981
Des dispositions dérogatoires pour les anciennes installations électriques domestiques existantes ont été appliquées (Livre 1 8.2.1)	
Des dispositions dérogatoires pour les installations électriques domestiques ancien RGIE ont été appliquées (Livre 1 8.2.2)	

Description de l'installation électrique et du raccordement

GRD	Résa
Numéro de compteur	49.688.077
Code EAN	NC
Liaison compteur-tableau	VFVB 4X16
Tension de service	3 x 400 V + N
Protection générale	30 4P
Protection maximale admissible	30 4P
Nombre de tableaux	1
Différentiel de tête	300mA - 40A - type A
Prise de terre	Piquet
Résistance de terre (Ω)	2000
Description de l'installation	Diff 300mA 40In Diff 30mA 40In

Tableau(x) électrique(s)

Nombre	Protection	Section	Référence tableau
6	16	2,5	2P
1	10	2,5	2P
2	20	2,5	2P
3	20	2,5	4P



Contrôles et essai

Testeur d'installation: TI-026/6116018

Schémas/plans	NOK
Liaisons équipotentielles	NOK
Test BP du DDR	
ΔI_n	
Contrôle de l'état	NOK
Résistance de terre (Ω)	2000
Isolement ($M\Omega$)	>0,5Mohms
Matériel fixe	NOK
Protection contre les contacts directs	OK
Protection contre les contacts indirects	NOK
Protection contre les surintensités	OK

Schémas, plans et documents de l'installation

Schémas/plans	NOK
---------------	-----



Infractions

Catégorie	Libellé	Paragraphe
B. Prise de terre		
	Les connexions à la borne principale de terre de l'installation doivent être réalisées côté amont pour les conducteurs de protection et/ou les liaisons équipotentielles et côté aval pour le conducteur de terre.	
	Réaliser une prise de terre conforme aux prescriptions.	L1 : 4.2.3.; 5.4.2.; 5.4.3.
	La valeur de la résistance de dispersion de la prise de terre doit être de maximum 30 Ohms	L1: 4.2.4.3.
C. Liaisons équipotentielles		
	Réaliser les liaisons équipotentielles principales et leurs connexions.	L1: 4.2.3.2.; 4.2.3.4.; 5.4.4.1.
	Compléter les liaisons équipotentielles principales (eau, gaz, arrivée et départ chauffage).	L1: 4.2.3.2.
	Réaliser la (les) liaison(s) équipotentielle(s) supplémentaire(s) dans la salle de bains / douche(s).	L1: 7.1.4.4.
D. Différentiel		
	Prévoir un interrupteur différentiel général, muni d'un dispositif de plombage, à l'origine de l'installation.	L1: 4.2.4.3.
	Prévoir un interrupteur différentiel distinct d'une sensibilité de 30 mA pour la (les) salle(s) de bain.	L1: 4.2.4.3.
	Prévoir un interrupteur différentiel distinct d'une sensibilité de 30 mA pour lessiveuse, lave-vaisselle et/ou séchoir et appareils assimilés.	L1: 4.2.4.3.
	Placer l'interrupteur différentiel général à l'origine de l'installation (sortie compteur kWh) afin d'assurer la protection contre les contacts indirects lors d'utilisation de canalisations de classe I (ex.: XFVB ; VFVB ; EXAVB, EVAVB).	L1: 4.2.3.1.; 4.2.4.3; L3: 4.2.3.1.
E. Schémas		
	Prévoir le(s) schéma(s) unifilaire(s) de l'installation.	L1: 3.1.2.; 9.1.1; 9.1.2
	Prévoir le(s) schéma(s) de position de l'installation.	L1: 9.1.2.
	Renseigner sur les schémas unifilaires et de position, les coordonnées de l'électricien, du propriétaire ainsi que l'adresse de l'installation.	L1: 9.1.2.
F. Tableau électrique		
	La tension nominale doit être affichée de manière apparente en un endroit judicieusement choisi.	
	Obturer les ouvertures non utilisées du tableau ou coffret.	L1: 4.2.2.3.; 5.1.4.; 5.3.5.1.



Catégorie	Libellé	Paragraphe
	Réaliser ou compléter le repérage des circuits/départs et/ou appareillage, bornes de raccordements, etc.	L1: 2.8.1.; 3.1.3.; 5.3.6.1.; 5.3.6.2.; L3: 2.8.1.2.; 3.1.3.; 5.3.6.1.
	La concordance des repérages et des schémas n'est pas réalisée.	L1: 3.1.3.; 9.1.1.; L3: 3.1.3.; 9.1.1.
G. Conducteur de protection		
	Prise(s) : le contact de terre est à relier à la terre de l'installation.	L1: 5.3.5.2.
H. Code couleurs et canalisations		
	Remplacer le conducteur isolé vert/jaune utilisé comme conducteur actif.	L1: 5.1.6.2.
I. Appareillage		
	Interrupteur, prise de courant ou boîte de dérivation à reconditionner et/ou refixer.	
	Réaliser les connexions dans des coffrets, tableaux, boîtes de jonction ou de dérivation, aux bornes des interrupteurs, des prises de courant ou dans les pavillons de luminaires.	L1: 5.2.6.1.; L3: 5.2.6.1.

> Pas de sectionneur (mesure de mesure de terre)

>Les socles des prises de courant (BT) ne sont pas raccordés au conducteur de protection PE doit être sur un Diff de 30mA sans broche et munis de protection enfants. -5.3.5.2 -4.2.2

>Les socles des prises de courant (BT) ne sont pas raccordés au conducteur de protection PE doit être sur un Diff de 30mA sans broche et munis de protection enfants. -5.3.5.2 -4.2.2

Remarques

Libellé	Référence
Ce contrôle ne comprend que les parties visibles et normalement accessible de l'installation. Sauf mention contraire, les appareils et équipements raccordés à l'installation fixe ne font pas partie du contrôle.	RDE4
Le contrôle effectué est un contrôle instantané basé sur le moment de passage. Ce rapport est uniquement le reflet de l'installation électrique au moment du contrôle.	RDE6
L'éclairage n'est pas encore installé définitivement.	RDE7
Ce contrôle ne comprend que la partie habitable du bâtiment.	RDE10
Les appareils de classe I (p.ex. lave-linge, sèche-linge, ...) ne sont pas tous installés au moment du contrôle.	RDE11
Il n'est pas exclu que des infractions supplémentaires soient identifiées lors de la présentation des schémas.	RDE12
L'unité est meublée au moment du contrôle.	RDE15



-
- > Le contrôle porte uniquement sur les parties mentionnées sur le rapport.
 - > Les éventuels photos annexés au présent rapport ne sont pas exhaustives, il peut y avoir d'autres infractions dans le bien.
 - > Ce contrôle ne comprend que les parties visibles et normalement accessibles de l'installation
 - > Il est primordial que le responsable des travaux veille à ce que le matériel placé respecte scrupuleusement les prescriptions du fabricant tout au long de la durée de vie de l'appareil.



Conclusion du contrôle

L'installation électrique n'est pas conforme aux prescriptions du Livre 1 du RGIE (Arrêté royal du 8/09/2019 : C-2020/30795 + C-2020/30794) concernant les installations électriques à basse et à très basse tension.

Le contrôle réalisé par Atlas Contrôle a porté sur les parties visibles de l'installation normalement accessibles.

L'agent Visiteur

André Doneux

Devoirs du propriétaire, gestionnaire ou locataire de l'installation

L'obligation de conserver le rapport de visite de contrôle dans le dossier de l'installation électrique.

L'obligation de renseigner dans le dossier toute modification intervenue dans l'installation électrique.

L'obligation d'aviser immédiatement le fonctionnaire préposé à la surveillance du Service public fédéral ayant l'énergie dans ses attributions, de tout accident survenu aux personnes et dû directement ou indirectement, à la présence d'installations électriques.



Annexes





Tableau 1

Libellé	Photo
---------	-------

Libellé	Photo
Diff plombage	

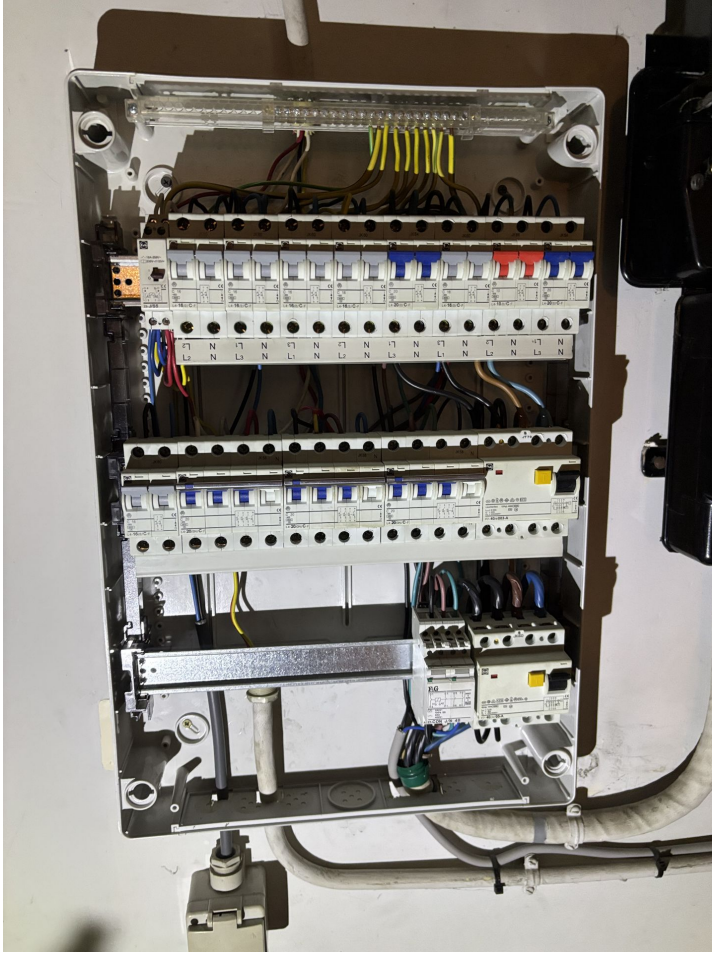

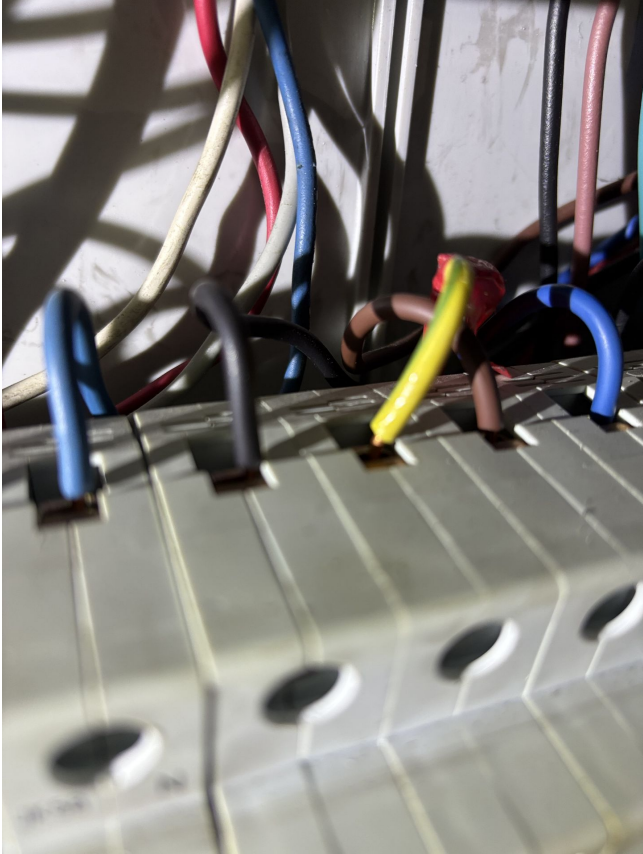
Libellé	Photo
Isoler VFVB ou mettre Diff	
Jaune et vert (actif)	

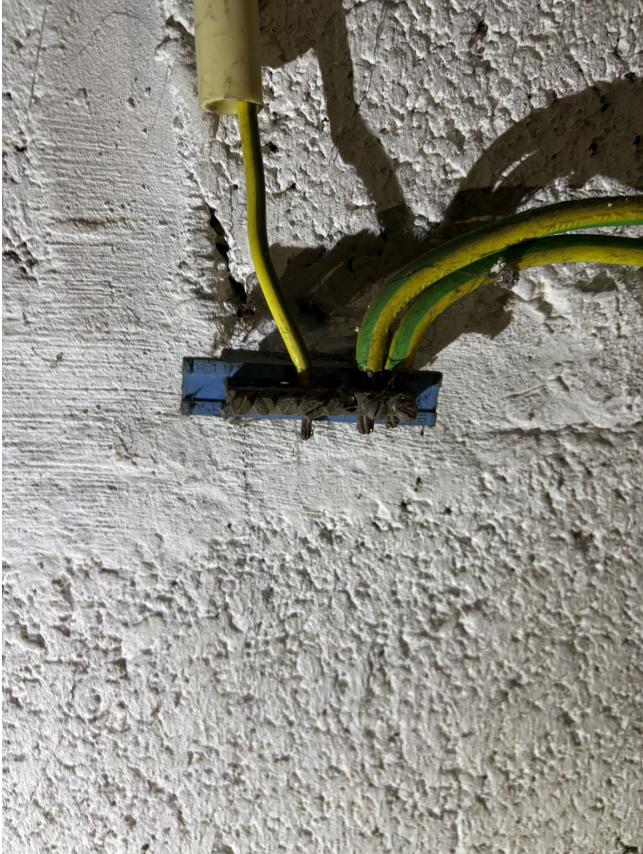

Libellé	Photo
Equipotentiel	
Mettre un sectionneur de terre	



Libellé	Photo
Broche non connectée à la terre (prise à fixer)	



Libellé	Photo
Faire repérage et tension	