



Bruxelles : 126, b°12 - Avenue des Croix de Guerre - 1120 Bruxelles  
 Mons : Parc Initialis - 2 - Avenue Descartes - 7000 Mons  
 Liège : 61/63 - Rue Grand-Vinâve - 4101 Jemeppe

Tel : 02/245.46.95 Fax : 02/215.12.78  
 Tel : 06/532.15.51 Fax : 06/532.15.77  
 Tel : 04/234.17.00 Fax : 04/234.17.80

Compte Bancaire : 340-0298168-28 T.V.A. BE 0406.671.312

- CONFIDENTIEL -

**PROCES-VERBAL DE CONTROLE D'UNE INSTALLATION ELECTRIQUE A BT ET TBT**

Rapport N° : *14097-V-0812* Personne responsable de l'exécution du travail :  
 Date du Contrôle : *08.12.07* Nom-Prénom : *M. W. W. W.*  
 Propriétaire Nom-Prénom : *Mr. Stedif* N°TVA/N°C.Ident. : *1212121212*  
 Adresse : *Dorcas* Adresse de l'installation : *En miniature no. 12*

**TYPE DE CONTROLE :**

- A) Examen de contrôle avant mise sous tension d'une installation électrique BT et TBT domestique effectué sur base des prescriptions du RGIE
- B) Examen de contrôle d'une installation électrique BT et TBT domestique en vue d'un renforcement de puissance de raccordement au réseau public de distribution, effectué sur base des prescriptions du RGIE.

**TYPE D'INSTALLATION :**

*App. 14 étage*  
 Unité d'habitation  Parties communes  Autres : ..... soumise à :  l'Art.86  l'Art.87 du RGIE.  
 Distributeur : ..... Raccordement suivant câblage tableau : Tension : ..... V.  
 Alimentation tableau principal : ..... X ..... mm<sup>2</sup>. Protection raccordement : ..... A. ( In max. à prévoir)  
 Colonne d'alimentation : ..... X ..... mm<sup>2</sup>. Interr-Sect.Général : ..... A.  
 Nombre de tableaux : ..... Nombre de circuits terminaux : ..... R<sub>E</sub> = ..... Ω R<sub>IGEN</sub> = ..... MΩ.  
 Type prise de terre :  boucle  piquets - .....

Différentiels	I <sub>n</sub> en A	I <sub>cc</sub> en kA	I <sub>Δ</sub> en A	Circuits protégés	I <sub>n</sub> en A	I <sub>cc</sub> en kA	I <sub>Δ</sub> en A	Circuits protégés	I <sub>n</sub> en A	I <sub>cc</sub> en kA	I <sub>Δ</sub> en A	Circuits protégés
		63	3	0,3	sous							
	63	3	0,3	20								

**DESCRIPTION DE L'INSTALLATION :**

Circuits	Protections	Sections	Circuits	Protections	Sections
<i>Non vérifié</i>					

**MANQUEMENTS :**

.....  
 .....  
 .....  
 .....

**NOTES :**

- Le différentiel général :  était plombé  n'a pu être plombé  a été plombé  n'est pas plombable  absence de différentiel
- Les schémas  ont été signés  n'ont pas été signés  absence de schémas

**CONCLUSION :**

- L'installation est conforme. La prochaine visite est à prévoir avant le : *2012*
- L'installation n'est pas conforme. Les travaux nécessaires pour faire disparaître les manquements constatés doivent être exécutés sans retard, et toutes mesures adéquates doivent être prises pour qu'en cas de maintien en service des installations, les infractions ne constituent pas un danger pour les personnes et les biens.
- Dans le délai d'un an à dater de ce jour, en cas de refus d'une seconde visite ou au cas où des infractions subsisteraient, une copie du procès verbal sera envoyée conformément à l'Art. 276.02 du RGIE à l'Administration de l'Energie préposée à la haute surveillance des installations électriques domestiques.
- Les résultats du contrôle ne permettent pas de déclarer l'installation conforme. Un examen supplémentaire est à exécuter par le même organisme avant la (re) mise en usage de l'installation.

Inspecteur (Nom+signature)  
 Pour CIB-asbl

*M.S.T. Steverson*  
*le 10.12.07*

Le demandeur (Nom+signature)

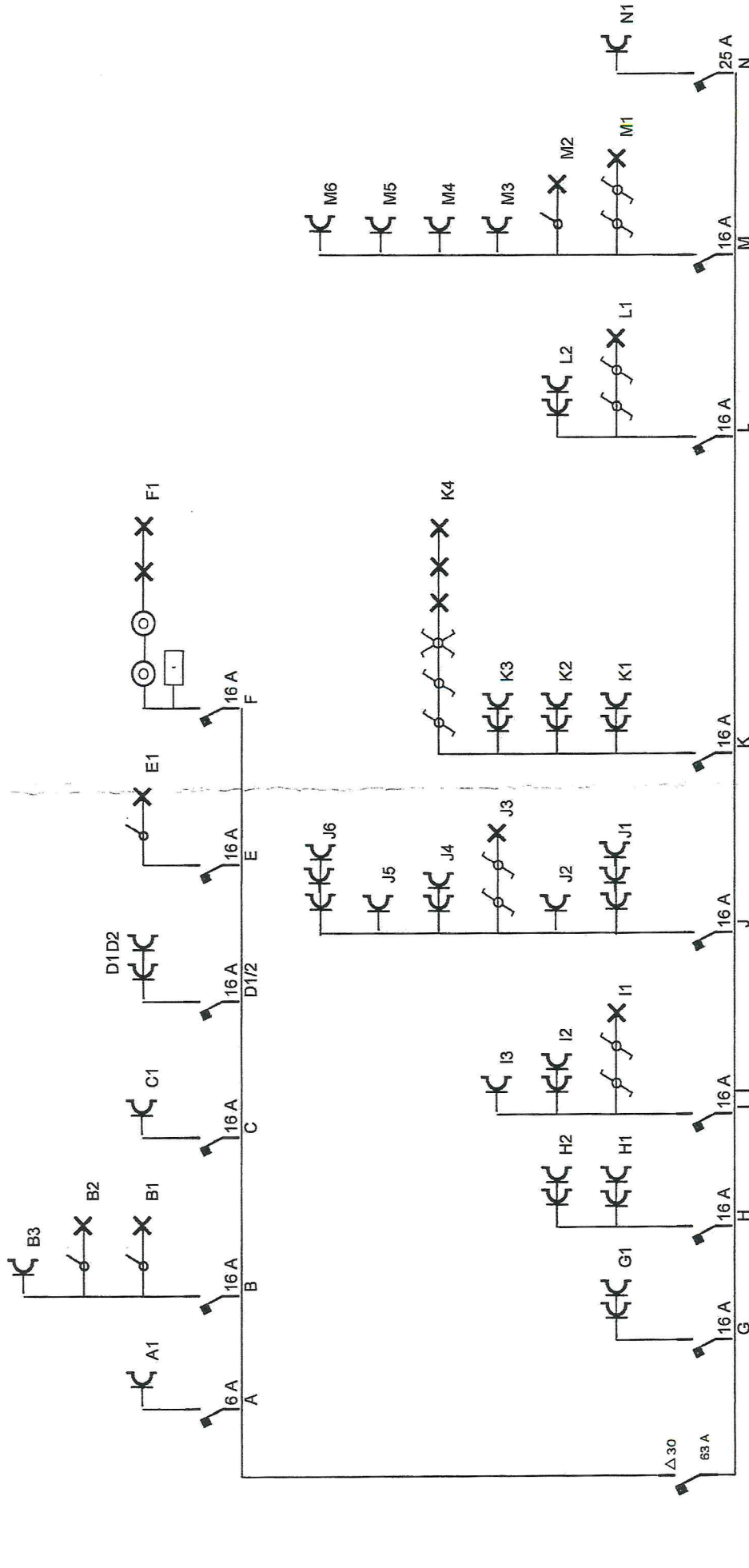

CONTRACT NO. BELGE

<b>Le Rendeur</b> Nom: Société Biadel Adresse: Rue Fx Simonis, 3 Localité: Jehanster / Theux CP: 4910	<b>L'Exécutant</b> Jean-Yves Dauchat Rue de la Drôme, 3 TVA: 0867.424.775	<b>Le Vérificateur</b> Organisme: 08 11 2007 Nom: Signature Date:	<b>Chantier</b> Adresse: En Mi-Ville Localité: Ensival CP: 4800
--	--	--	---

11-L.LUMBARD

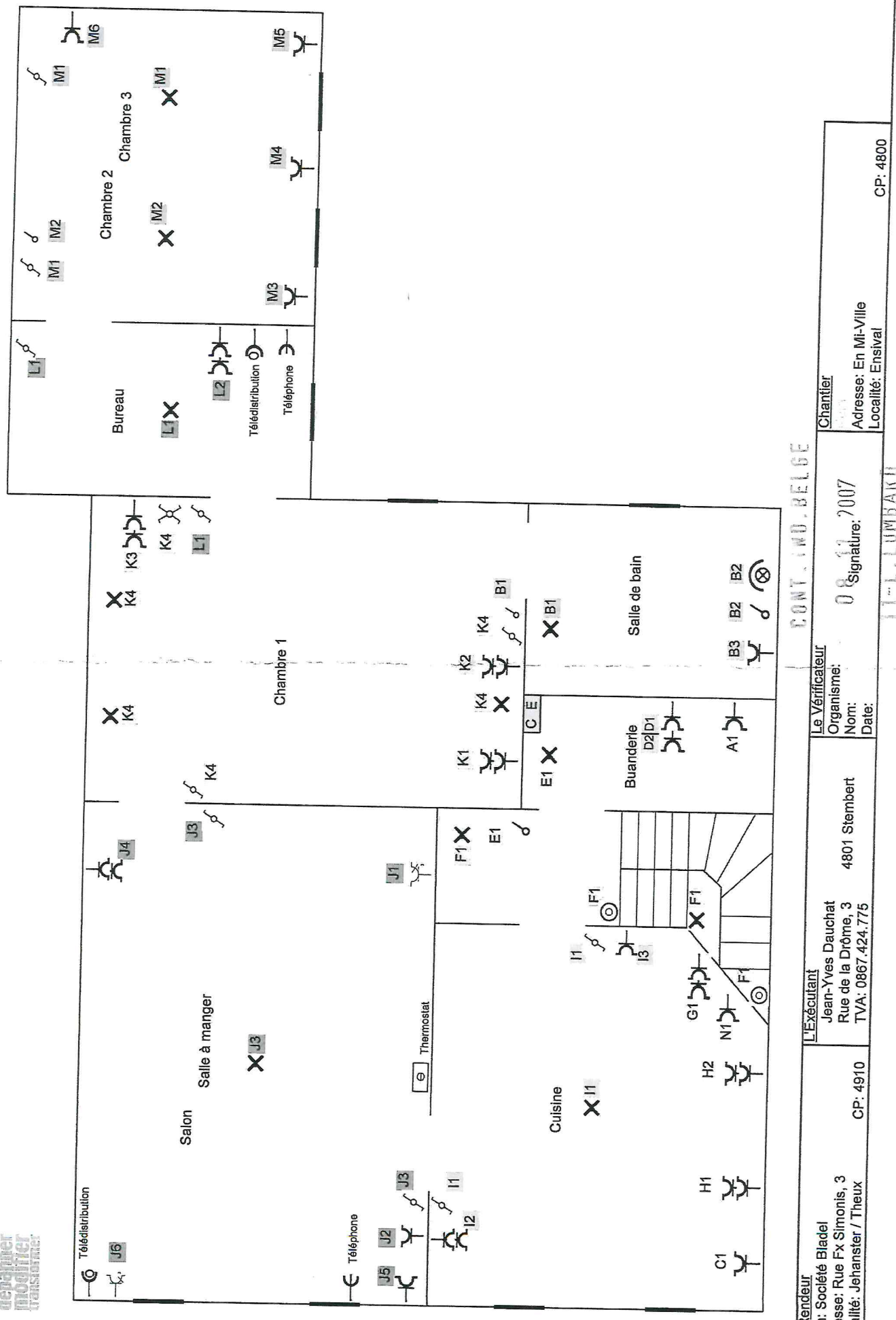

CONT. IND. BELGE

<b>Le Rendeur</b> Nom: Société Bladel Adresse: Rue Fx Simonis, 3 Localité: Jehanster / Theux CP: 4910	<b>L'Exécutant</b> Jean-Yves Dauchat Rue de la Drôme, 3 TVA: 0867.424.775	<b>Le Vérificateur</b> Organisme: Norm: Date:	<b>Chantier</b> Adresse: En Mi-Ville Localité: Ensival CP: 4800
		08/11/2007 Signature:	

J.-Y. DAUCHAT

	A	B	C	D1	D2	E	F	F'
Diff. 30 mA								t
63 A	6 A	16 A	16 A	16 A	16 A	16 A	16 A	

	G	H	I	J	K	L	M	N
Diff. 300 mA								
63 A	16 A	16 A	16 A	25 A	16 A	16 A	16 A	25 A

**Diff. 30 mA**

- A - Chaudière
- B - Salle de bain
- C - Lave vaisselle
- D1 - Lessiveuse
- D2 - Séchoir
- E - Eclairage buanderie
- F - Eclairage cage escalier
- F' - Minuterie => F

**Diff. 300 mA**

- G - Cuisine, four et hotte
- H - Cuisine, 2 x 2 PC's plan de travail
- I - Cuisine, éclairage + 3 PC's
- J - Salle à manger / salon, éclairage et PC's
- K - Chambre 1, éclairage et PC's
- L - Bureau, éclairage et PC's
- M - Chambres 2 & 3, éclairage et PC's
- N - Cuisine, taque de cuisson

**Chantier**

Adresse: En Mi-Ville  
 Localité: Ensival CP: 4800

**Le Rendeur**

Nom: Société Bladel  
 Adresse: Rue Fx Simonis, 3  
 Localité: Jehanster / Theux CP: 4910

**L'Exécutant**

Jean-Yves Dauchat  
 Rue de la Drôme, 3 4801 Stembert  
 TVA: 0867.424.775

**Le Vérificateur**

Organisme: J.B. 2007  
 Nom: Signature:  
 Date: 11-11-2007

CONT. NO. BELGE

11-11-2007 LOMBARD