

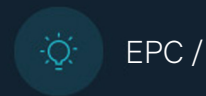

## TE KOOP - *Joseph Wauters 3*

Rue Joseph Wauters 3 1030 - Schaerbeek

**190 000 €**

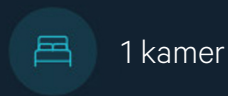

*Bruxelles Nord*



+32 2 315 51 71

[bruxelles.nord@weinvest.be](mailto:bruxelles.nord@weinvest.be)

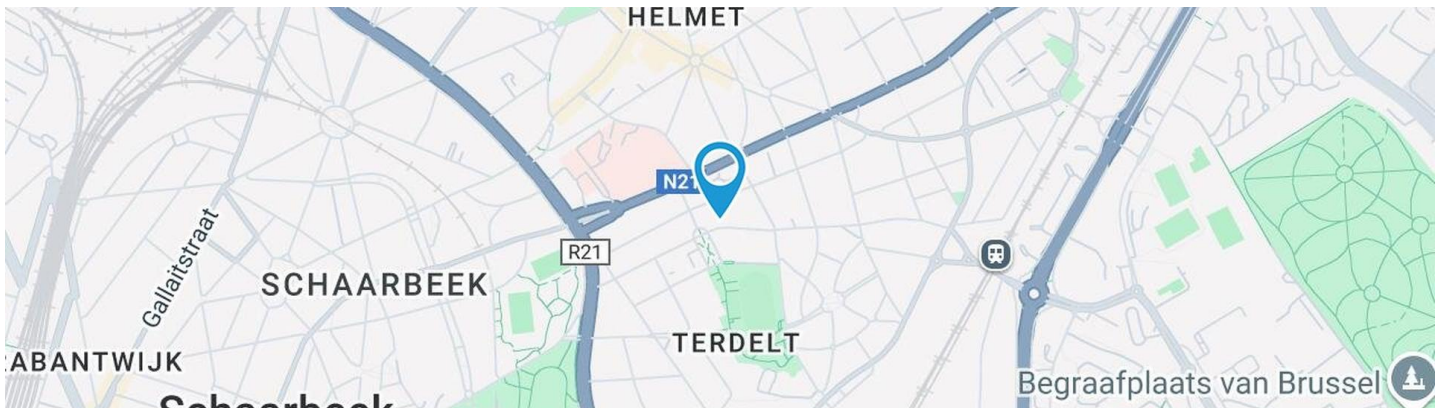

## Adresgegevens

Rue Joseph Wauters 3  
1030 Schaarbeek

\* De oriëntatie van de gevel is in relatie tot de straat genomen.

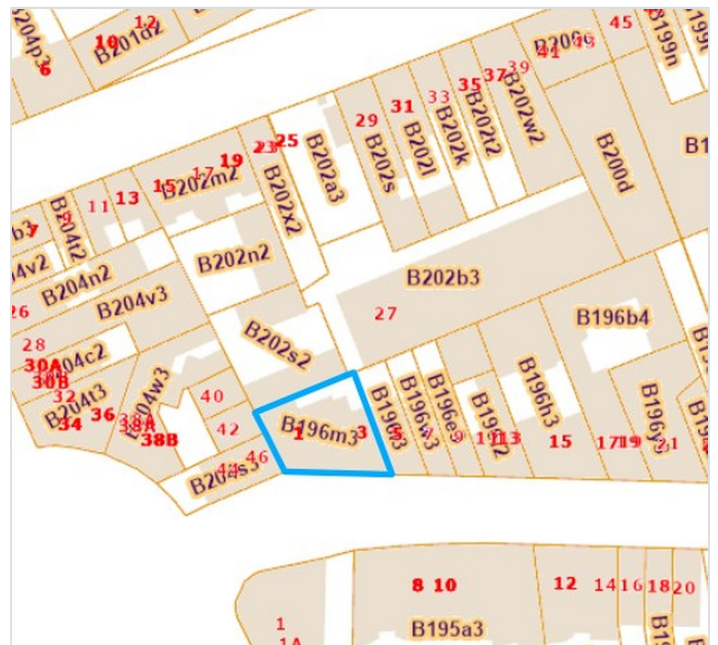

\*Informatie van de website van het kadaster



### Team

+32 2 315 51 71  
bruxelles.nord@weinvest.be





## SAMENSTELLING VAN DE WONING

Algemene staat	<b>Goed</b>
Bewoonbare oppervlakte	<b>47 m<sup>2</sup></b>
Totale oppervlakte	<b>47 m<sup>2</sup></b>
Aantal gevels	<b>2 gevels</b>
Verdieping	<b>3</b>
Aantal verdiepingen	<b>3</b>
Aantal kamers	<b>6</b>
Aantal slaapkamers	<b>1</b>
Aantal badkamers	<b>1</b>

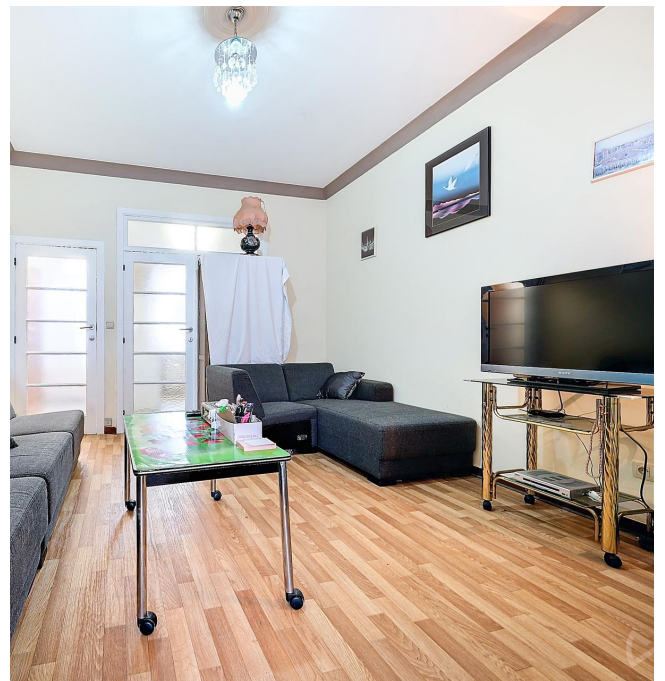

### Team

+32 2 315 51 71  
bruxelles.nord@weinvest.be





## BINNENKANT

3de verdieping

47 m<sup>2</sup>

**Inkomhal, zitkamer, keuken, slaapkamer, douche,  
berging, bergruimte**



*Team*

+32 2 315 51 71

bruxelles.nord@weininvest.be



**3de verdieping - Inkomhal - 0.93 m<sup>2</sup>**

 Lengte : **0.97 m** - Breedte : **0.96 m**

Deur		Vloer	<b>Tegels</b>
	<b>Type opendraaiend</b>	Plafondhoogte	<b>2,30 m</b>
	<b>Materiaal hout</b>	Verlichting	<b>Lichtpunt op het plafond</b>
	<b>Anti-inbraak</b>	Parlofoon	<b>Ja</b>

**Team**

 +32 2 315 51 71  
 bruxelles.nord@weinvest.be



**3de verdieping - Zitkamer - 15.61 m<sup>2</sup>**Lengte : **4.23 m** - Breedte : **3.74 m**

Vloer	<b>Vinyl</b>	Bijkomende verwarming	<b>Radiatoren</b>
Plafondhoogte	<b>3 m</b>	Stopcontacten	<b>6</b>
Verlichting	<b>Lichtpunt op het plafond</b>	Telefoonaansluiting	<b>Ja</b>

**Team**+32 2 315 51 71  
bruxelles.nord@weininvest.be



**3de verdieping - Keuken - 9.98 m<sup>2</sup>**

 Lengte : **3.62 m** - Breedte : **2.82 m**

Plafondhoogte	<b>3 m</b>
Stopcontacten	<b>4</b>
Gootsteen	<b>Enkelvoudig Met afdruiplaat</b>
Kookplaat	<b>Type gas Merk BEKO</b>
Koelkast	<b>Type extern combi Merk BOSH</b>

Oven	<b>Type gas Merk BEKO</b>
Venster	<b>PVC raamprofiel met dubbele beglazing type draai-kiep draaiend</b>
Vloer	<b>Tegels</b>
Verlichting	<b>Lichtpunt op het plafond</b>
Bijkomende verwarming	<b>Radiatoren</b>

**Team**

 +32 2 315 51 71  
 bruxelles.nord@weinvest.be



**3de verdieping - Slaapkamer - 15.91 m<sup>2</sup>**

 Lengte : **4.36 m** - Breedte : **4.28 m**

Venster	<b>PVC raamprofiel met dubbele beglazing type draai-kiep draaiend</b>
Vloer	<b>Vinyl</b>
Plafondhoogte	<b>3 m</b>

Verlichting	<b>Lichtpunt op het plafond</b>
Bijkomende verwarming	<b>Radiatoren</b>
Stopcontacten	<b>2</b>

**Team**

 +32 2 315 51 71  
 bruxelles.nord@weininvest.be



**3de verdieping - Douche - 1.76 m<sup>2</sup>**

 Lengte : **2.07 m** - Breedte : **0.85 m**

Badkuip	<b>Ovaal</b>
Wc	<b>Klassiek</b>
Wastafel	<b>Enkelvoudig</b>
Muur	<b>Volledig betegeld</b>

Venster	<b>PVC raamprofiel met dubbele beglazing type draai-kiep draaiend</b>
Vloer	<b>Tegels</b>
Plafondhoogte	<b>2,30 m</b>
Verlichting	<b>Lichtpunt aan de wand</b>

**Team**

 +32 2 315 51 71  
 bruxelles.nord@weinvest.be

**3de verdieping - Berging - 0.38 m<sup>2</sup>**Lengte : **1.09 m** - Breedte : **0.70 m****3de verdieping - Bergruimte - 2.63 m<sup>2</sup>**Lengte : **2.83 m** - Breedte : **0.92 m**

Venster

**PVC raamprofiel met dubbele beglazing type draai-kiep  
draaiend**

Plafondhoogte

**2,70 m**

Stopcontacten

**1****Team**

+32 2 315 51 71

bruxelles.nord@weinvest.be



overzicht

Lengte

Breedte

OPPERVLAKTE

**3de verdieping**

Inkomhal	<b>0.97 m</b>	<b>0.96 m</b>	<b>0.93 m<sup>2</sup></b>
Zitkamer	<b>4.23 m</b>	<b>3.74 m</b>	<b>15.61 m<sup>2</sup></b>
Keuken	<b>3.62 m</b>	<b>2.82 m</b>	<b>9.98 m<sup>2</sup></b>
Slaapkamer	<b>4.36 m</b>	<b>4.28 m</b>	<b>15.91 m<sup>2</sup></b>
Douche	<b>2.07 m</b>	<b>0.85 m</b>	<b>1.76 m<sup>2</sup></b>
Berging	<b>1.09 m</b>	<b>0.70 m</b>	<b>0.38 m<sup>2</sup></b>
Bergruimte	<b>2.83 m</b>	<b>0.92 m</b>	<b>2.63 m<sup>2</sup></b>

**Team**+32 2 315 51 71  
bruxelles.nord@weinvest.be

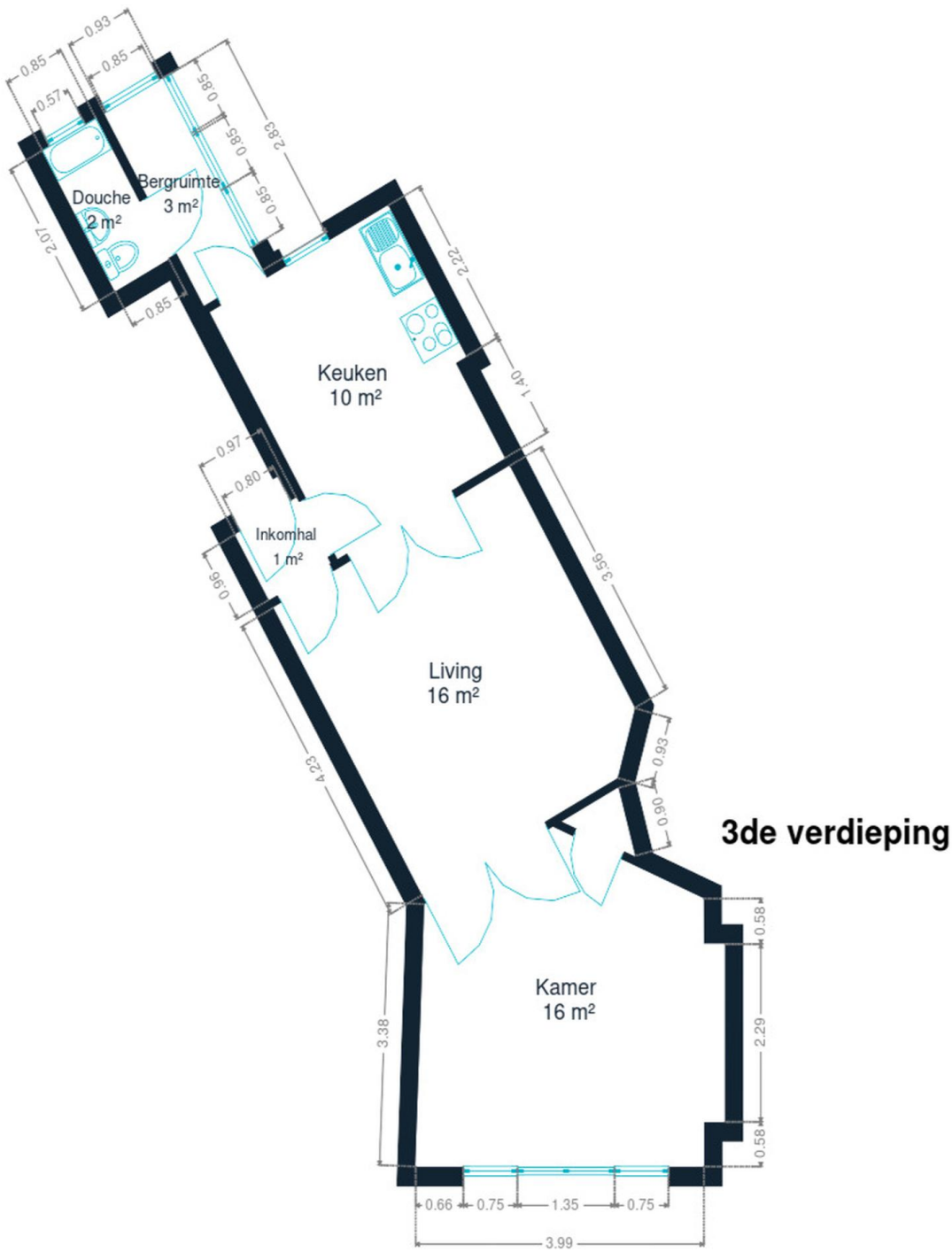

3de verdieping



Team  
+32 2 315 51 71  
bruxelles.nord@weinvest.be



## eigenschappen

### GEVEL

Gevelbekleding

**Baksteen**

Staat

**Goede staat**

### RAAM

Raamprofiel

**Kleur wit****Beglazing enkel en dubbel raam****Materiaal pvc**

### INSTALLATIE

Gasteller

**Individueel**

Parlofoon

**Ja**

Stroommeter

**Enkelvoudig uurtarief****Individueel**

Verwarming

**Type individueel****Natuurlijk gas****Radiatoren****Type met ventiel condensatie****Bulex**

Water meter

**Individueel****Team**

+32 2 315 51 71

bruxelles.nord@weinvest.be



## Vervoer

Bushalte	70 m
Toegang spoor	2200 m
Oprit autosnelweg	2700 m

## Scholen

Institut St Dominique -entrée Humanités	188 m
Ecole primaire Communale n°17	358 m



### Team

+32 2 315 51 71  
bruxelles.nord@weinvest.be



## Aandachtspunten

Auto herstelling	ISY CAR	<b>182 m</b>
Verzekeringsmaatschappij	ANMC - Alliance nationale des mutualités chrétie...	<b>213 m</b>
Advocaat	ACV Nationaal	<b>216 m</b>
Reisagentschap	Pasar vzw	<b>216 m</b>
Fitness	Beauty Cool Gym	<b>234 m</b>
Spa en wellness	Kinetix	<b>418 m</b>
Gezondheid	Résidence Renaissance	<b>430 m</b>
Spa en wellness	Ô Siam	<b>481 m</b>
Bibliotheek	Bibliothèque Sésame	<b>511 m</b>
Auto herstelling	Brussels Technic Cars BTC	<b>713 m</b>
Park	Parc Josaphat	<b>717 m</b>
Dealer	Garage Waelhem sprl	<b>719 m</b>
Station	Evere	<b>746 m</b>
	Lidl	<b>758 m</b>
Bushalte	Voltaire	<b>762 m</b>



### Team

+32 2 315 51 71  
bruxelles.nord@weinvest.be

# Stappen bij het aankopen van een woning

## 1. JE BUDGET BEPALEN

In functie van je reëel inkomen zal de bank je leencapaciteit bepalen. Samen met je startkapitaal (eigen middelen) vormt dit jouw budget.

## 3. EEN BOD UITBRENGEN

De eigenaar kan jouw bod aanvaarden, weigeren of een tegenbod doen. Let op! Elk bod is namelijk bindend.

## 5. FINANCIERING VAN JE DROOMWONING

Het is belangrijk ook hier te onderhandelen en met verschillende banken in discussie te gaan. Zo verkrijg je het beste krediet dat bij jouw financiële situatie past.

## 7. NOTARIEEL ONDERZOEK

Binnen een periode van vier maanden gaat de notaris verschillende fiscale, administratieve en juridische onderzoeken doorvoeren. Eens alle informatie verzameld is kan de verkoopakte opgesteld en nagelezen worden.

## 9. DE EIGENDOMSOVERDRACHT

Na de registratie in het hypotheekkantoor door de notaris ontvang je de eigendomstitel van je woning met de stempels van de belastingdienst. Bewaar deze goed.

## 2. DE ZOEKTOCHT EN BEZOEKEN

De zoektocht naar je droomwoning kan beginnen! Bepaal je zoekcriteria en sla ze op, zodat je op de hoogte wordt gebracht wanneer een woning die voldoet aan jouw wensen op de markt komt.

## 4. ONDERHANDELEN

De eigenaar kan jouw bod aanvaarden, weigeren of een tegenbod doen. Na de onderhandelingen is de verkoop in principe definitief.

## 6. ONDERTEKENING VAN DE VERKOOPOVEREENKOMST

Eens de financiering is afgerond kan de verkoopovereenkomst ondertekent worden. Dat maakt de verkoop definitief. De ondertekening gebeurt bij de makelaar of bij de notaris.

+ Je betaalt een waarborg ter waarde van 5-10% van de aankoopprijs.

## 8. ONDERTEKENING VAN DE VERKOOPAKTE

Je ondertekent de verkoopakte bij de notaris. Daar ontvang je ook de sleutels van je nieuwe thuis. Je kan nu eindelijk intrekken!

+ Je betaalt het resterende bedrag vermeerderd met de registratierechten en de notariële/hypothecaire kosten.

Gefeliciteerd!





# Welk kosten horen bij de aankoop van een woning?

Wanneer je een huis of appartement koopt, zal de verkoopprijs vermeerderd worden met verschillende belastingen en lasten. Omdat deze geïnd worden door de notaris worden ze vaak de **'notariskosten'** genoemd. Deze zal ze dan doorstorten naar de verschillende overheidsinstanties. **Gemiddeld gesproken bedragen ze ongeveer 5% bovenop de aankoopprijs voor een eerste woning.** Tenzij je geniet van een verlaagd tarief.

## Voorbeeld:

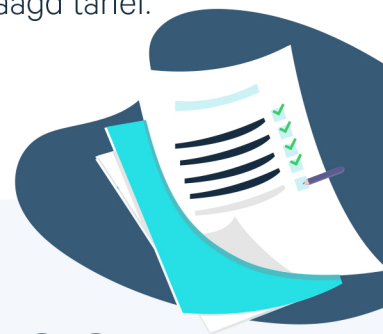

Aankoopprijs

€300.000

Totaal van de kosten

In Vlaanderen voor een eerste woning in 2022

+ €13.518

Totaalprijs ▶

€313.518

€9000

Registratierechten  
3%

€2.478

Honoraria van de notaris

€1.100

Administratieve kosten

€700

BTW  
van 21% op de honoraria van de notaris en de administratieve kosten

€240

Hypothecaire inschrijving



Opgelet: Indien je aankoop gefinancierd wordt door een hypothecair krediet, zijn ook hier **notariskosten aan verbonden**. Deze zijn afhankelijk van het bedrag van je krediet. Informeer bij je bankier of notaris om deze kosten te berekenen.

## Onze diensten

Geloven we dat een vastgoedmakelaar niet tegelijk een geweldige jurist, een uitmuntende fotograaf, een geniale marketeer of een gepassioneerde informaticus kan zijn. Daarom bestaat een We Invest kantoor uit een uitgebreid team met uiteenlopende vaardigheden:

▼ **De makelaars:** een We Invest makelaar is meer dan een verkoper: het is een echte adviseur. Hij of zij zal je gedurende de hele aankoop begeleiden. Dankzij de BIV certificering ben je zeker dat onze makelaars geschoold zijn in de technische, juridische, fiscale en administratieve aspecten van een aan- en verkoop.

▼ **Het marketingteam:** je makelaar wordt ondersteund door een professioneel marketingteam: fotografen, videografen, adverteerders, graphic designers, digitale marketeers... Dankzij de virtuele rondleiding bespaar je tijd door enkel de panden te bezoeken die echt jouw tijd waard zijn!

▼ **Het tech team:** ons doel is technologie in te zetten om de vastgoedtransactie menselijker te maken. Tegenstrijdig? Helemaal niet: omringd door digitale tools en diensten, wordt het werk van onze makelaars aanzienlijk verlicht. Hierdoor kunnen ze zich richten op hun grootste kracht: advies op maat zodat jij je droomwoning kan vinden of je huidige woning aan de beste prijs kan verkopen.



## Wil je verkopen?

Ontvang gratis en vrijblijvend een objectieve schatting van je woning. [Neem contact op met je lokale We Invest makelaar en ontdek rond een kopje koffie wat wij voor jou kunnen betekenen.](#)