



ELECTROTEST
Technische Controles en Opleidingen
Contrôles Techniques et Formations

Maatschappelijke zetel / Siège social
Electro-Test vzw/asbl
Kerkstraat 33, 1820 Melsbroek
Tel. 02 751 98 39
Fax 02 751 52 09

Distributienetbeheerder : Ruesa
Gestionnaire de réseau de distribution :

Nr teller : 06
N° comp :

Verslag van onderzoek:

Rapport de contrôle:

N° 1520161114/01

EAN code :

Aard onderzoek : AREI ART	86	+95	270	271	276	276bis	TT	Voersche netbeheerder Prescription du gest. de réseau de distr
Genre de contrôle : RGIE ART		<input type="radio"/>	<input checked="" type="radio"/>	<input type="radio"/>	<input type="radio"/>	<input type="radio"/>		<input type="radio"/>

Plaats van het onderzoek : AV DE LA GADE n° 195 1160 Grâce-Hollogne
Lieu du contrôle :

Eigenaar : _____ Adres : _____
Propriétaire : _____ Adresse : _____

Installateur : M. REUSON (0485 53 8924) BTW / TVA : 0606 865 553

Datum van het onderzoek : _____ Ik. / C.I. : _____
Date du contrôle : 14-11-2016 Inspecteur : Lolla Antonio

Onderzoek / Contrôle : Woning / maison Apart.

Spanning : 110V00V Meter / bord verbinding : EXUB 4x10² Max. beveiliging : 63 A
Tension : _____ Liaison compteur-tableau : _____ Protection max. : _____

Aardelektrode : Piquets Isolatie : 6 Mohm Aantal verdeelborden : 1
Electrode de terre : 22.6 Ohm Isolement : _____ Nombre de tableaux : _____

Differentieelschakelaars Interrupteurs différentiels			Aantal eindstroombanen : Nombre de circuits terminaux : <u>16</u>	TestΔIn		I.ΔIn		AREI / RGIE			
In (A)	Δ In (mA)	type		OK	NOK	OK	NOK	270	271	271bis	278
<u>63</u>	<u>300</u>	<u>A</u>	<u>Geveinsd circuits de 5 u 15</u>	<input type="radio"/>	<input type="radio"/>	<input type="radio"/>	<input type="radio"/>	<input type="radio"/>	<input type="radio"/>	<input type="radio"/>	<input type="radio"/>
<u>63</u>	<u>30</u>	<u>A</u>	<u>locaux humides circuits de 10 u 16</u>	<input type="radio"/>	<input type="radio"/>	<input type="radio"/>	<input type="radio"/>	<input type="radio"/>	<input type="radio"/>	<input type="radio"/>	<input type="radio"/>

Visueel nazicht : algemeen : OK NOK directe aanraking : OK NOK
Contrôle visuel : général : contact direct :

Aansluitingen : OK NOK Potentiaalvereffeningen : OK NOK
Raccordements : _____ Liaisons equipotentielles : _____

Inbreuken/Infractions : (zie keerzijde / voir verso) **VISUM :**
Opmerkingen/Remarques : _____ Datum/date : _____

(Handwritten notes and signature area)

Result / Conclusion :

L'installation électrique est conforme aux prescriptions du R.G.I.E.
 De elektrische installatie voldoet aan de voorschriften van het A.R.E.I.
 Les bornes de l'interrupteur différentiel général sont rendues inaccessibles par scellage.
De toegangsklemmen van de algemene differentieelschakelaar zijn ontoegankelijk gemaakt door verzegeling. Le schéma unifilaire et de position ont été visés et sont conformes avec l'installation. Het ééndraad- en situatieschema werden voor gezien getekend en stemmen overeen met de installatie. Le prochain contrôle périodique est à effectuer dans le délai prescrit par la réglementation en vigueur (art. 271 R.G.I.E.). De volgende periodieke controle moet worden uitgevoerd binnen de door de van kracht zijnde reglementering voorgeschreven termijn (art. 271 A.R.E.I.). Prochain visite de contrôle : / Volgende controlebezoek : 14-11-2017

L'installation électrique n'est pas conforme aux prescriptions du R.G.I.E. De elektrische installatie voldoet niet aan de voorschriften van het A.R.E.I.
 Conformément à l'art. 274 du RGIE. Les travaux nécessaires pour faire disparaître les infractions constatées pendant la visite de contrôle, doivent être exécutés sans retard et toutes mesures adéquates doivent être prises pour qu'en cas de maintien en service des installations, les infractions ne constituent pas un danger pour les personnes et les biens. Une visite complémentaire est à effectuer par le même organisme un an au plus tard après la date de ce contrôle. Passé ce délai, le GPF concerné sera averti de l'existence d'infractions. Overeenkomstig art. 274 van het A.R.E.I., de werken, nodig om de inbreuken te doen verdwijnen die opgemerkt werden tijdens het controlebezoek, moeten zonder vertraging uitgevoerd worden en alle maatregelen moeten getroffen worden opdat de in overtredding zijnde installatie, indien zij in dienst blijft, geen gevaar vormt voor de personen of goederen. Een aanvullend bezoek moet door hetzelfde organisme worden uitgevoerd ten laatste één jaar na keuringsdatum. Na deze datum wordt de betrokken POD verwittigd van de aanwezigheid van inbreuken.
 La visite de contrôle prévue par l'art. 276 du R.G.I.E. doit avoir lieu au plus tard 18 mois après l'acte de vente. Het controlebezoek voorzien door art. 276bis van het A.R.E.I. moet plaats hebben uiterlijk 18 maanden na de datum van de verkoopakte.

Niet conform		Conform		N° vorig rapport
276bis AK	274 AK	276bis HK	274 HK /
<input type="radio"/>	<input type="radio"/>	<input type="radio"/>	<input type="radio"/>	
271 AK	<input type="radio"/>	271 HK	<input type="radio"/> /
276 AK	<input type="radio"/>	276 HK	<input type="radio"/> /

voor de directeur, de inspecteur/pour le directeur, l'inspecteur.....

Algemene voorwaarden: op aanvraag of via website - Termes et conditions: sur demande ou via notre site internet.

Herinnering van de reglementaire voorschriften: a) de verplichting het P.V. van het controlebezoek te bewaren in het dossier van de elektrische installatie; b) de verplichting in het dossier elke wijziging aangebracht aan de elektrische installatie te vermelden; c) de verplichting de F.O.D. de Energie onder zijn bereik te houden en te lichten over elk ongebruik aan personen overkomen en rechtsstreeks of onrechtstreeks te wijzen aan de aanwezigheid van elektriciteit; d) de verplichting, wanneer er overredingen zijn vastgesteld tijdens het controlebezoek, een nieuw controlebezoek te doen verrichten door hetzelfde erkend organisme om na te gaan of na afloop van de termijn van één jaar de overredingen verdwenen zijn. Indien tijdens dat tweede onderzoek wordt vastgesteld dat er nog overredingen overblijven, moet het erkend organisme een kopie van het proces-verbaal van het controlebezoek sturen naar de Algemene Directie Energie die bevestigt op de huisdoelzijk elektrische installatuur.

Rapport des prescriptions réglementaires: a) l'obligation de conserver le P.V. de visite de contrôle dans le dossier d'installation électrique; b) l'obligation de renseigner dans le dossier toute modification intervenant dans l'installation électrique; c) l'obligation d'archiver numériquement le S.P.F. ayant l'honneur de contrôler, de tout accident survenu aux personnes et du directement ou indirectement, à la présence d'électricité; d) l'obligation lorsque des infractions ont été constatées lors de la visite de contrôle, de faire effectuer une nouvelle visite de contrôle par le même organisme agréé afin de vérifier la disparition des infractions au terme du délai de un an. Dans le cas où, lors de cette seconde visite, des infractions subsistent, l'organisme agréé se doit d'invoquer une copie du procès-verbal de visite de contrôle à la Direction générale de l'Énergie préposée à l'heure surveillance des installations électriques domestiques.

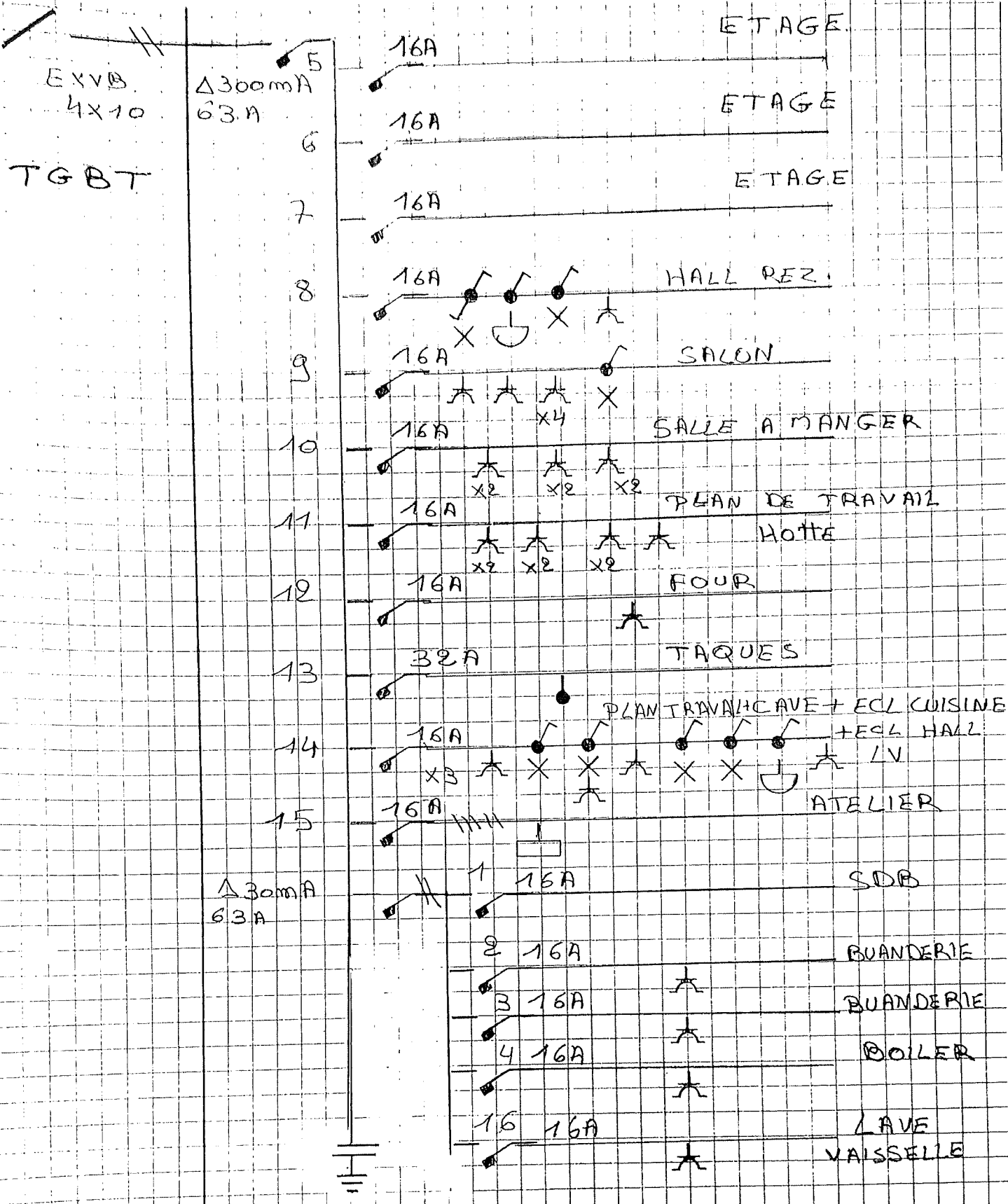

ELECTRO-TEST A.S.B.L.
 Lola Fok...
 Tel. 043 48 16 57
 M.B. 117 4 84 00
 14-11-2011

RENSON PATRICK
 ELECTRICITE
 0495/53,88,24
 115 RUE DE VÉLROUX
 4460 G-HOLLOGNE

M. J. M. WELSH
 AV DE LA GARE 185
 4460 BIERSET

T A B L E A U A T E L I E R

AL1 VENANT DU TGBT DIST 15 16A II

16A
GENERAL



installation sans luminaires

RENSON PATRICK
ELECTRICITE
049545388, 24
115 RUE DE VELEUX
44506 HOLLIGNE



ELECTRO-TEST
Lolla'Antomp
Tel: 03138 6957
Fax: 03138 8186

et M⁰⁰² WELSCH
AV de la gare 195
4460 Bierset

CAVE

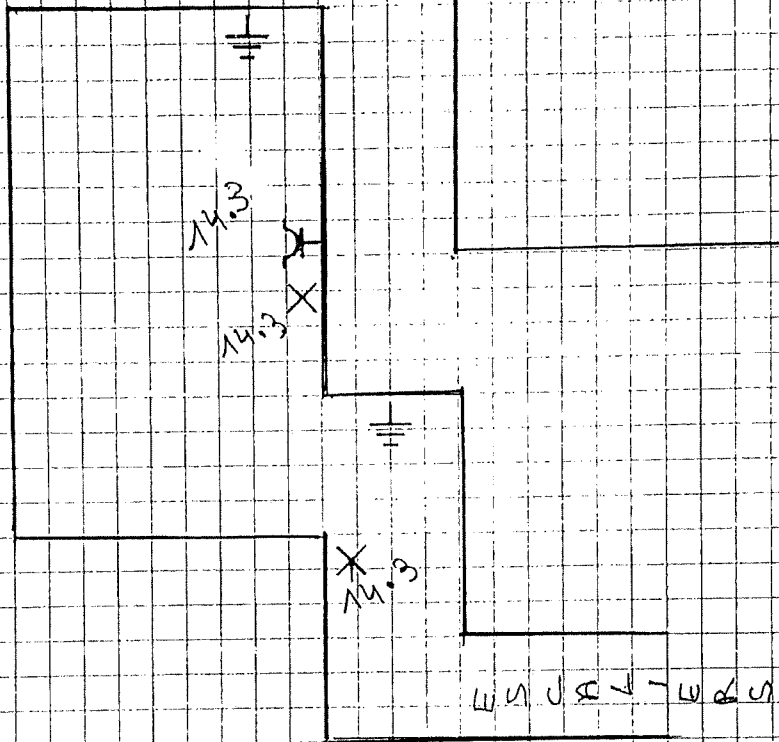
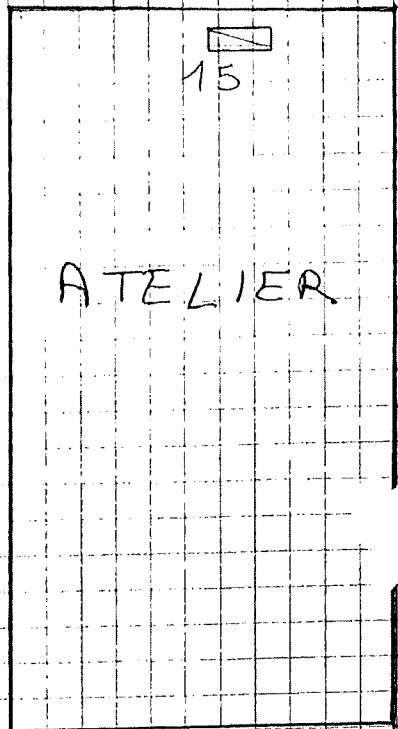

RENSON PATRICK
 ELECTRICITE
 0495/53,88,24
 115 RUE DEVELROUX
 4460 G HULLOGNE

ELECTRO-TEST
 Lollo Antonio
 0495/44213
 18, rue de la Gare 185
 4460 Bierset

M^{re} et M^{me} WELSCH
 R^{ue}. DE LA GARE 185
 4460 BIERSET

RIZ - DE - CHAUSSEE

15

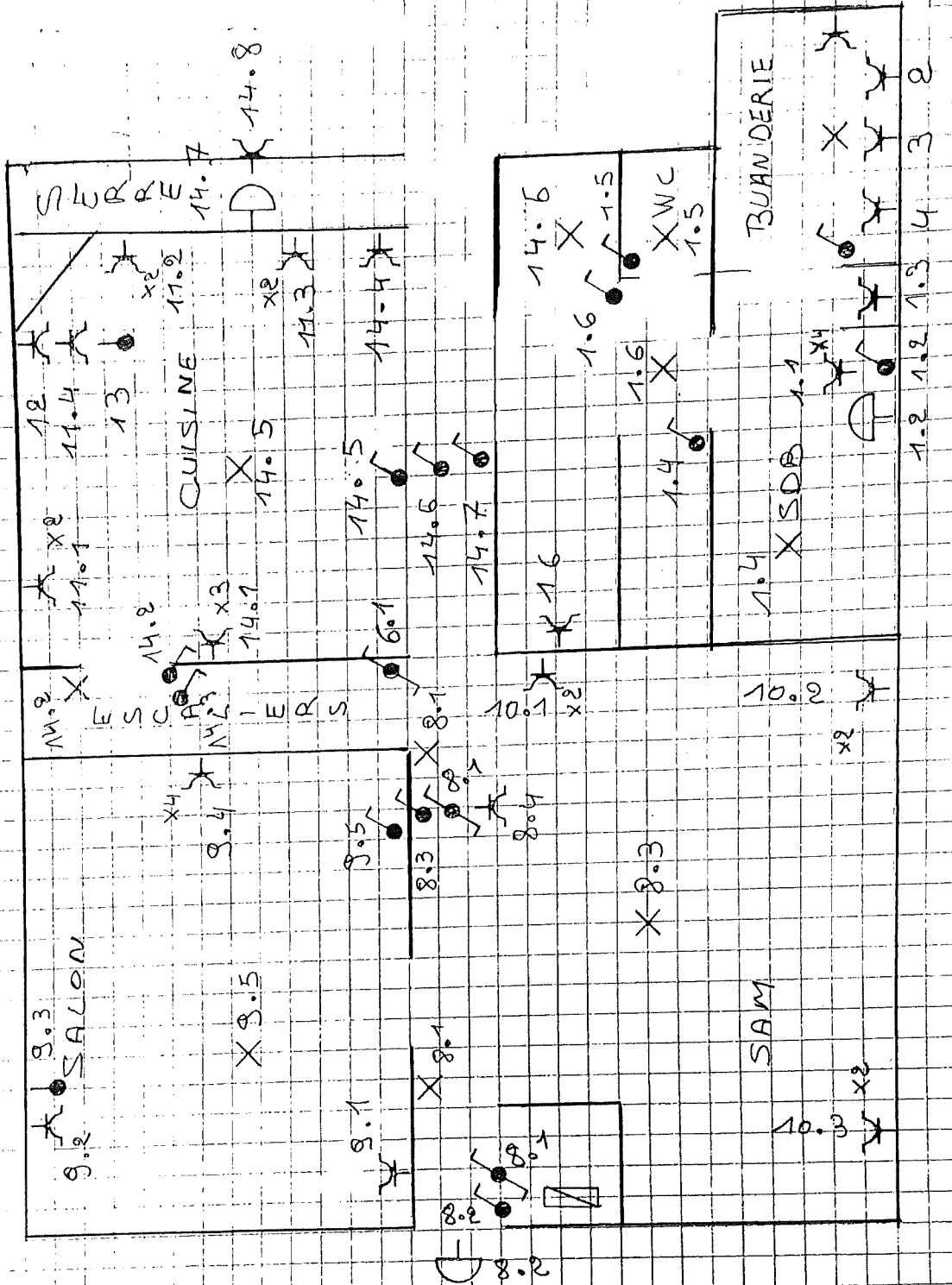

ELECTRO-TEST S.A.L.
 Lollo
 Tel. 04 95 57 44 09
 RENSON PATRICK
 ELECTRICITE
 0495/53.818, 24
 115, RUE DE VÉLROUX
 4460 G. HOLLIGNÉ

M^{me} M^{me} WEICH
 AV. DE LA GARE 195
 4460 BIERSET

1^{er} étage

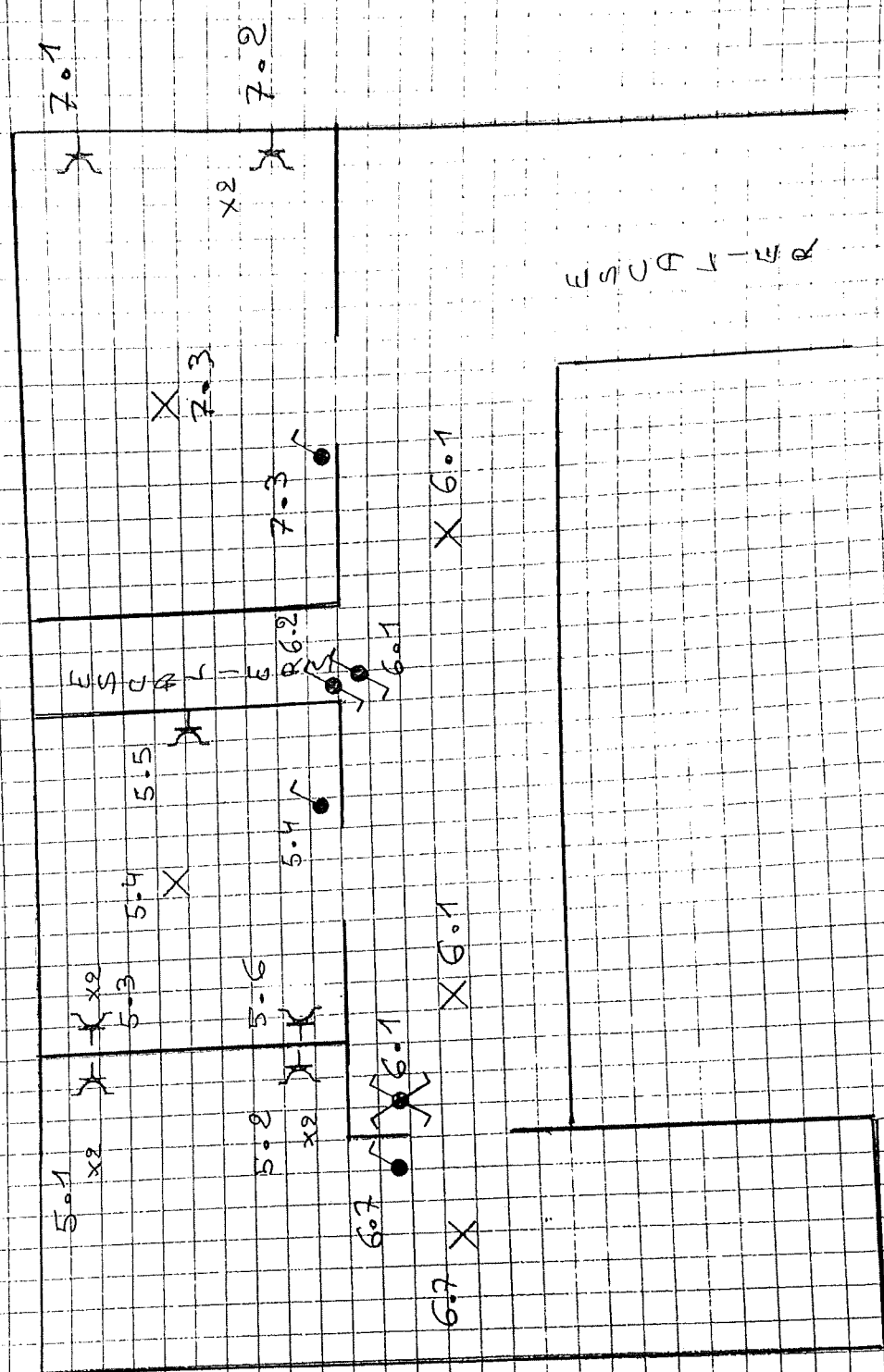

M^r et M^{me} WELSCH
 AV. DE LA GARE 195
 4460 BIERSET

ELECTRO-TEST
 Lollo Antonic
 Tel. 0411 38 04 57
 Mob: 0477 4 04 06

REASON PATRICK
 ELECTRICITE
 0495 753 88 24
 115 RUF DEVELROUX
 4460 G-HOLLOGNE

1100 BIERSET

GRENIER

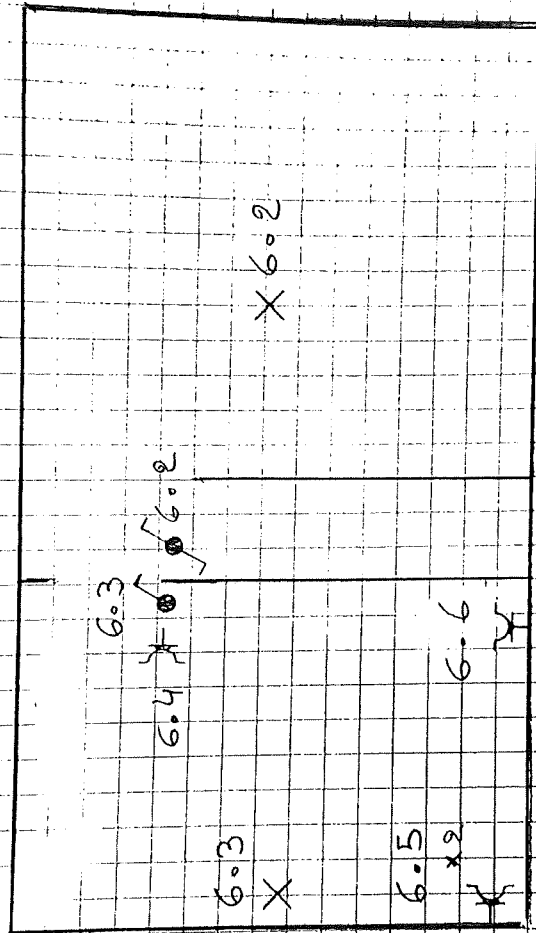

 **ELECTRO-TEST ASBL**
Lillo Antonio
Tel. 021/540.187
Mob. 0478/47.175

RENSON PATRICK
ELECTRICITE
0495/53.88.24
115 RUF DE VELROUX
4460 B-HOLLOENF

M^{re} et M^{me} Welsch
AV DE LA GARE 185
4460 BIESET

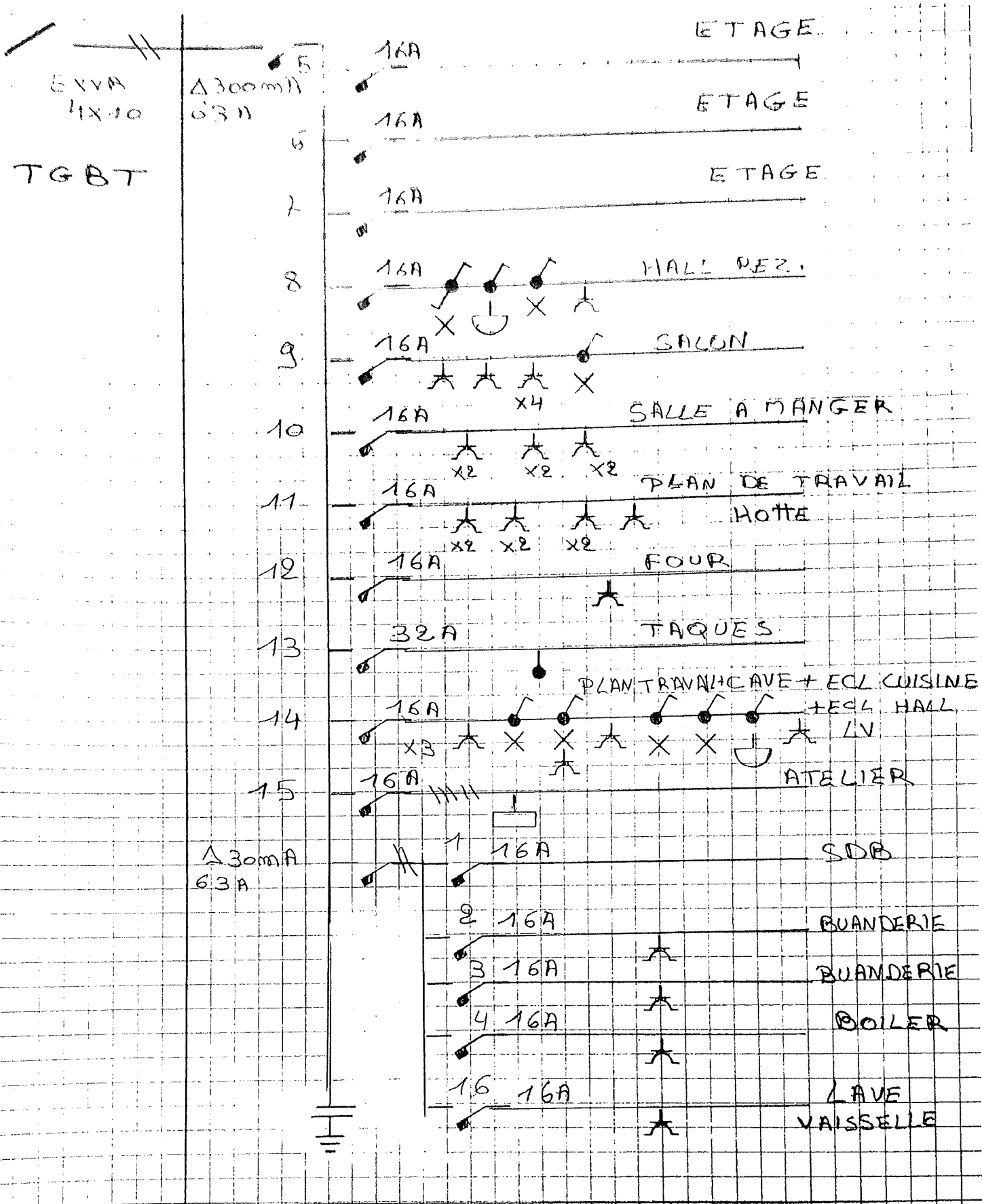

ELECTRO-TEST
 Lolla Antoin
 Tel. 04 38 00 57
 44300 - 44300
 14/11/2018

RENSON PATRICK
 ELECTRICITE
 04 95 53 88 24
 115 RUF DE VELOURS
 44600 G-HOLLOGNEF

M^{me} WELSEH
 AV DE LA GARE 195
 44600 BIEASET

T A B L E A U A T E L I E R

ALI VENANT DU TGBT DISJ 15 16A II

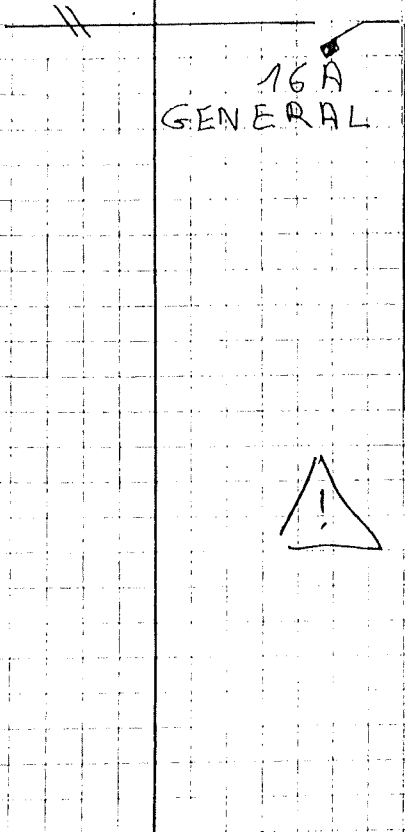

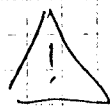
 installation sans luminaires

RENSON PATRICK
ELECTRICITE
04857538824
115 RUE DE VÉLROUX
44606 HOLLIGNY



ELECTRO-TEST S.A.S.
Lolo Antonio
Tel: 0412380657
Mob: 0627714106

M^{me} et M^{me} WELSCH
AV de la gare 185
4460 Bierset

CAVE

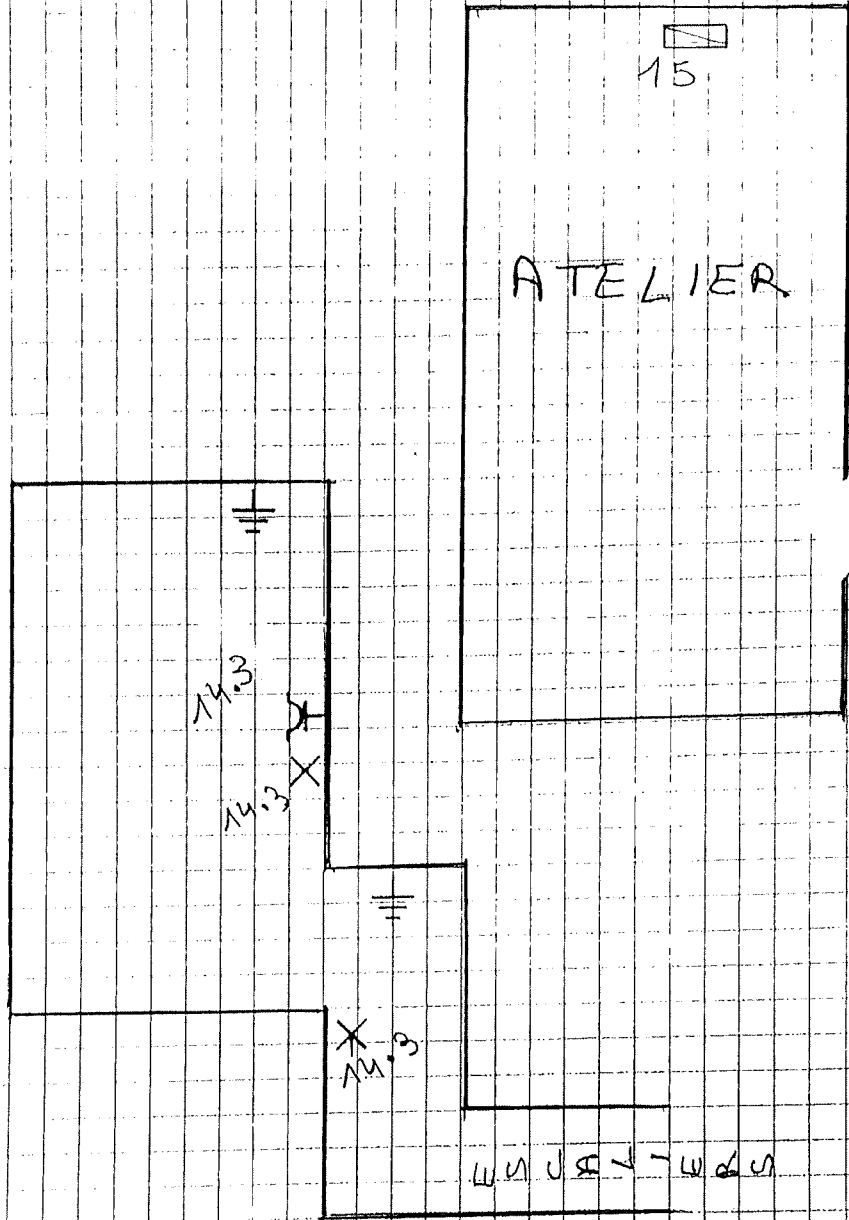

ELECTRO-TEST

Lolo ANSON

115 RUE DE VELOUX

4460 G. HULLOGNE

PATRICK

ELECTRICITE

04 95 53 88 24

115 RUE DE VELOUX

4460 G. HULLOGNE

M^r et M^{me} WELSCH

AV. DE LA GARE 185

4460 BIERSET

REN - DE - CHAUSSEE

15

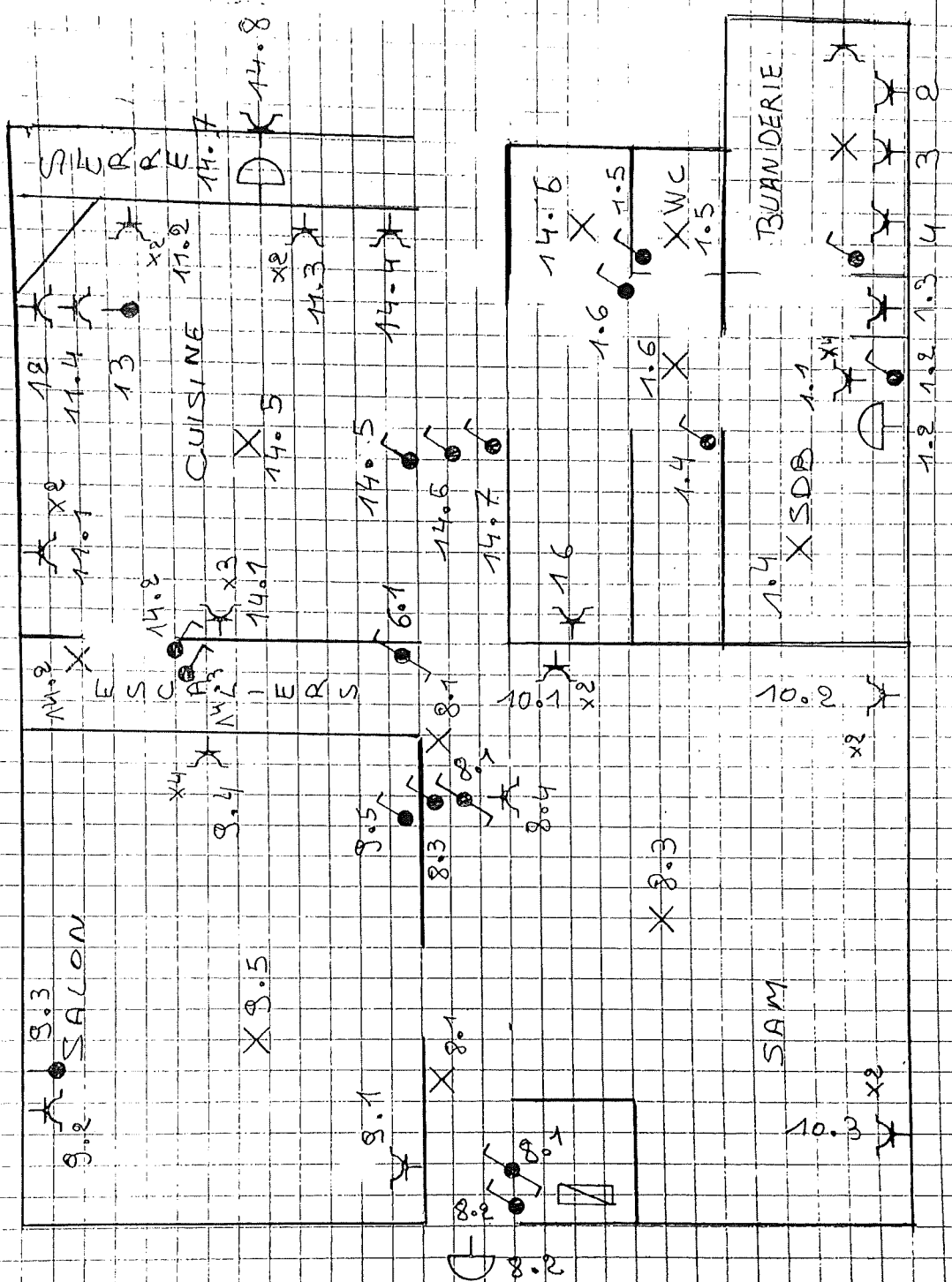

ET ELECTRO TEST ASSOCIATION
 Lolla Ardenne
 Tel. 041/380.257
 Mob. 0474/47.128

RENSON PATRICK
 ELECTRICITE
 0495/53.88.24
 115 RUF DEVELROUX
 4460 G-HOLLOGNE

M^r et M^{me} WELCH
 AV. DE LA GARE 195
 4460 BIERSET

1^{er} étage

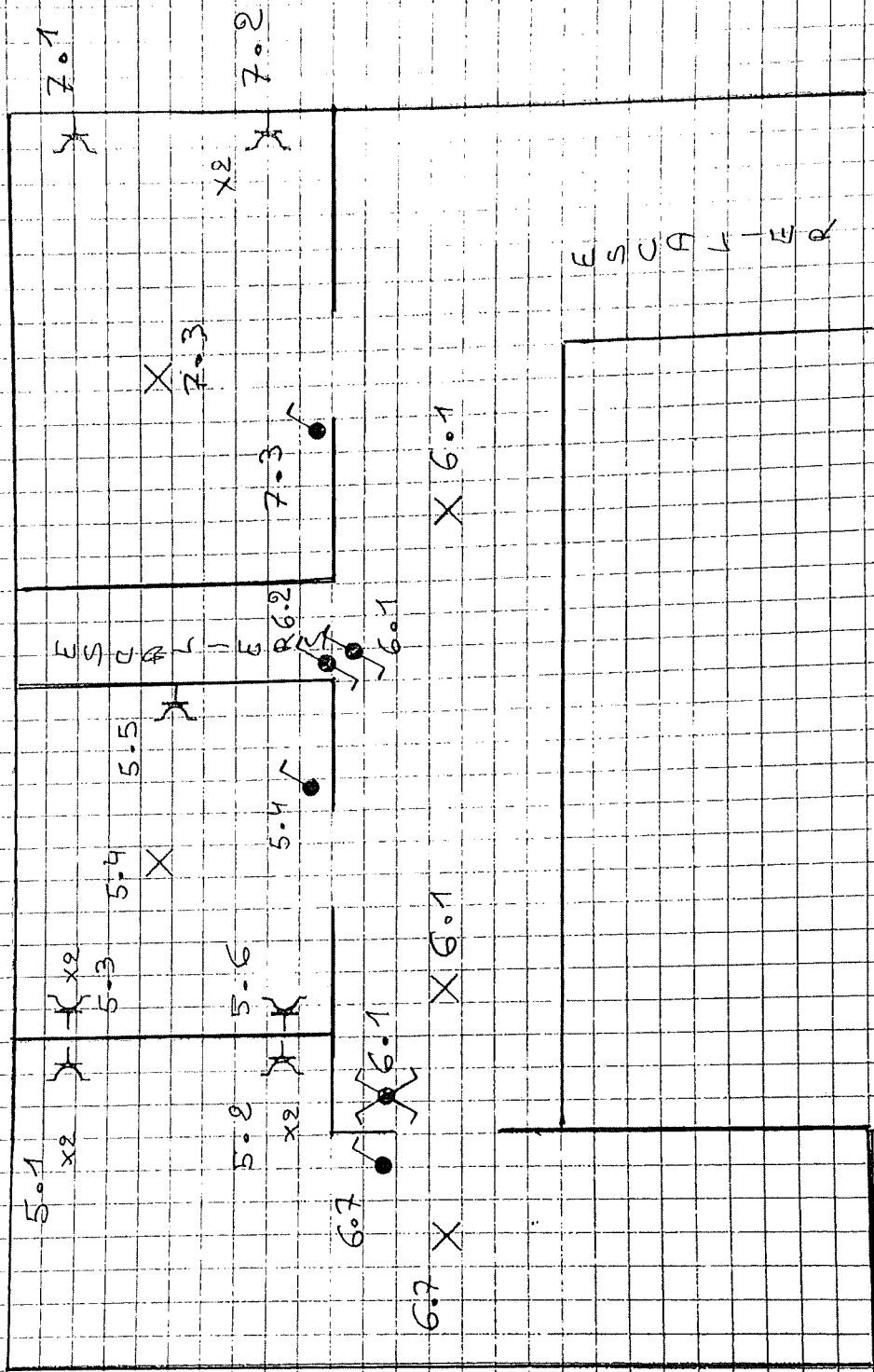

RENSON PATRICK
 ELECTRICITE
 0495/53.88.24
 115 RUF DEVELROUX
 4460 B-HOLLOGNE

ELECTRO-TEST A.S.O.
 Lollo Art. 610
 Tel. 0495/53.88.24
 4460 B-HOLLOGNE

M^r et M^{me} WELSCH
 AV. DE LA GARE 195
 4460 BIESEET

G R E M I E R

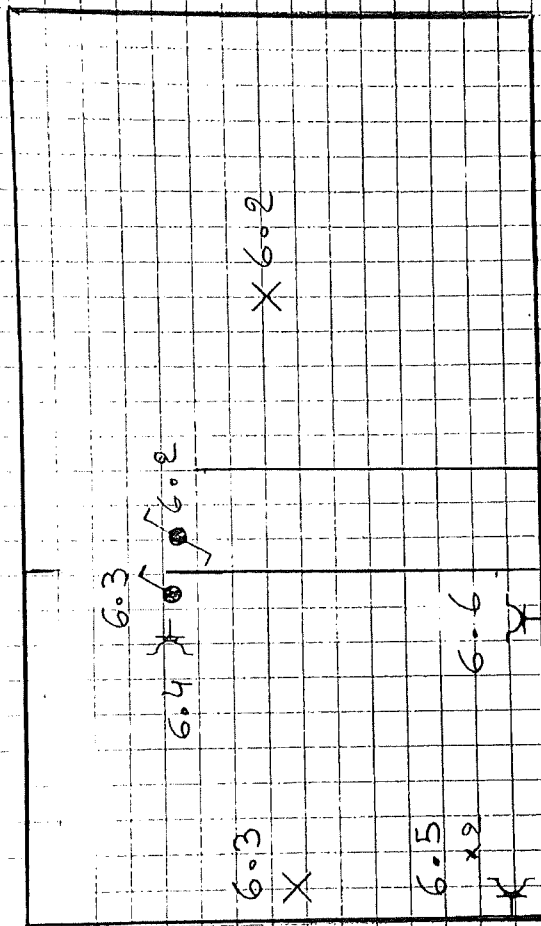

Mme et M. Welsch

REMON PATRICK
ELECTRICITE
04957538824
115 RUE DE VELOURX
44600 - HOLLIGNY

ELECTRO-TEST
Lalla Antónia
Tel. 021/28 03 57
Mob. 912 27 47 06

AV DE LA GARE 185
44600 BIESEET

Réception hors pose des luminaires
hors installation électrique
de l'atelier, étang, extérieurs

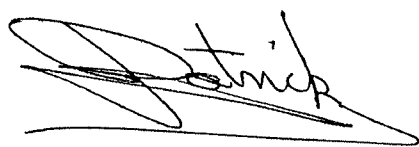
A handwritten signature in black ink, appearing to read "Patrick". The signature is stylized with a large, sweeping underline that extends to the right and then loops back under the name.