

IGN | AGDP (2021)

PROJET VANDERVELDE CONSTRUCTION DE DEUX MAISONS MITOYENNES	PLAN PERMIS D'URBANISME LOCALISATION Rue E. Vandervelde 51 5190 HAM-SUR-SAMBRE ref. : VANDERVELDE-PU-2403-A	MAITRE D'OUVRAGE	ARCHITECTE	PHASE PU	IND. A	DATE 23/04/2024	ECHELLE Format A3 1/20.000	PAGE 01/09
---	---	------------------	------------	--------------------	------------------	--------------------	----------------------------------	----------------------



LOT 1 = 5a 90ca
 LOT 2 = 5a 19ca
 LOT 3 = 52a 78ca



PROJET

VANDERVELDE

CONSTRUCTION DE DEUX MAISONS MITOYENNES

Rue E. Vandervelde 51
 5190 HAM-SUR-SAMBRE

PLAN

PERMIS D'URBANISME
 CONTEXTE URBANISTIQUE & PAYSAGER

ref. : VANDERVELDE-PU-2403-A

MAITRE D'OUVRAGE

ARCHITECTE

PHASE

PU

IND.

A

DATE

23/04/2024

ECHELLE

Format A3
 1/500

PAGE

02/09

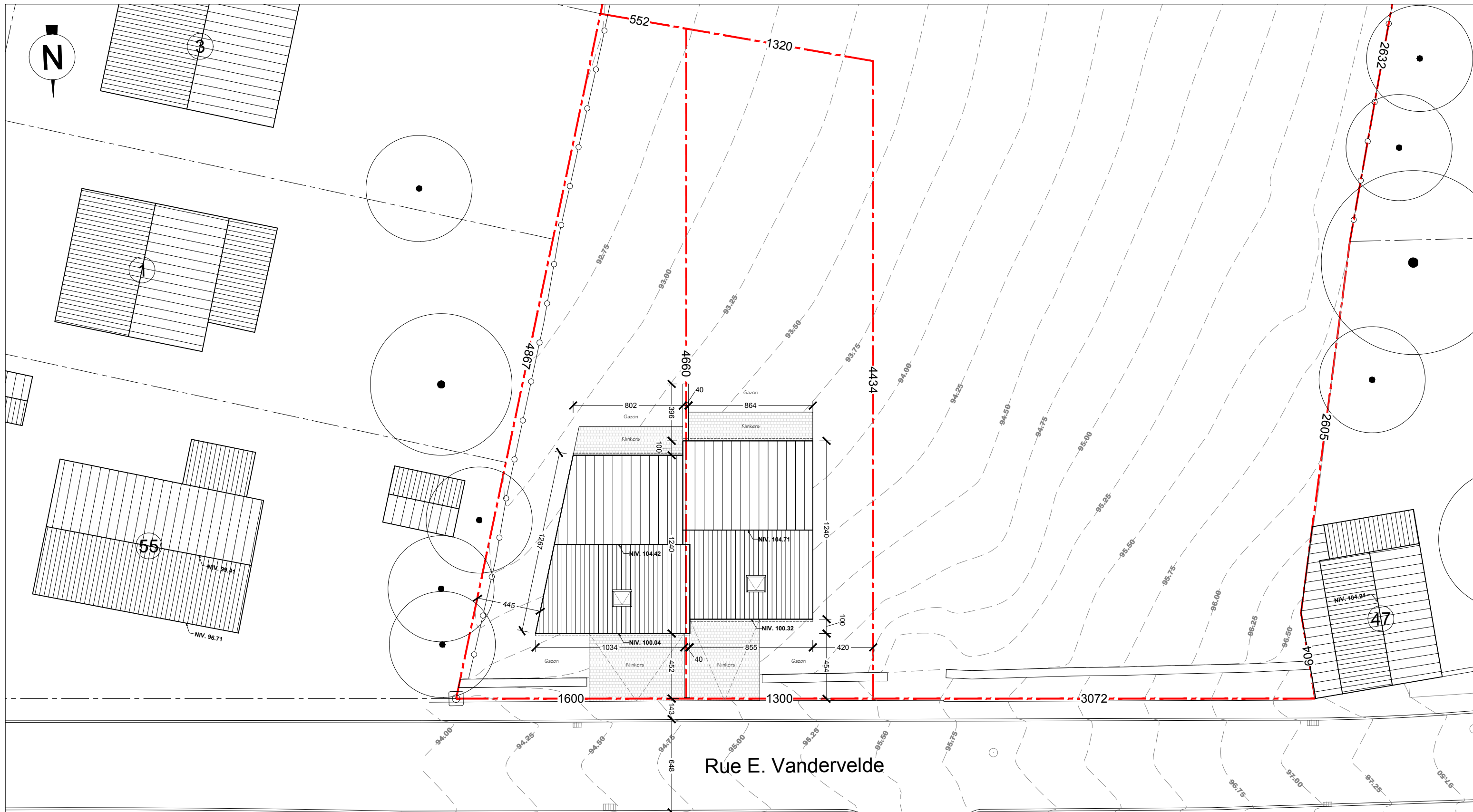



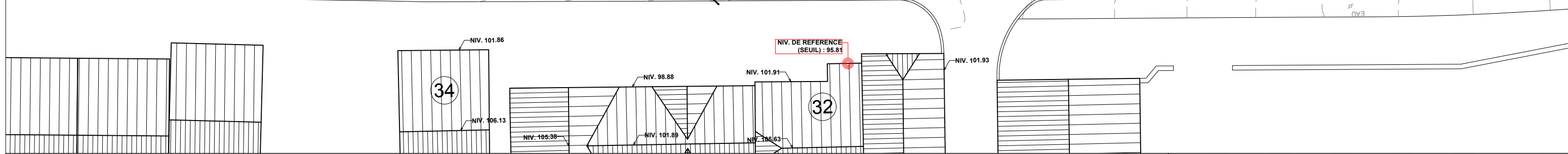

Rue E. Vandervelde

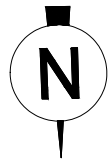

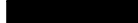
PROJET	PLAN	MAITRE D'OUVRAGE	ARCHITECTE	PHASE	IND.	DATE	ECHELLE	PAGE
VANDERVELDE	PERMIS D'URBANISME IMPLANTATION			PU	A	23/04/2024	Format A3 1/250	03/09
CONSTRUCTION DE DEUX MAISONS MITOYENNES	Rue E. Vandervelde 51 5190 HAM-SUR-SAMBRE	ref. : VANDERVELDE-PU-2403-A						



-  MUR EN MACONNERIE
-  CLOISON LEGERE
-  ISOLANT RIGIDE
-  ISOLANT SOUPLE
-  PAREMENT

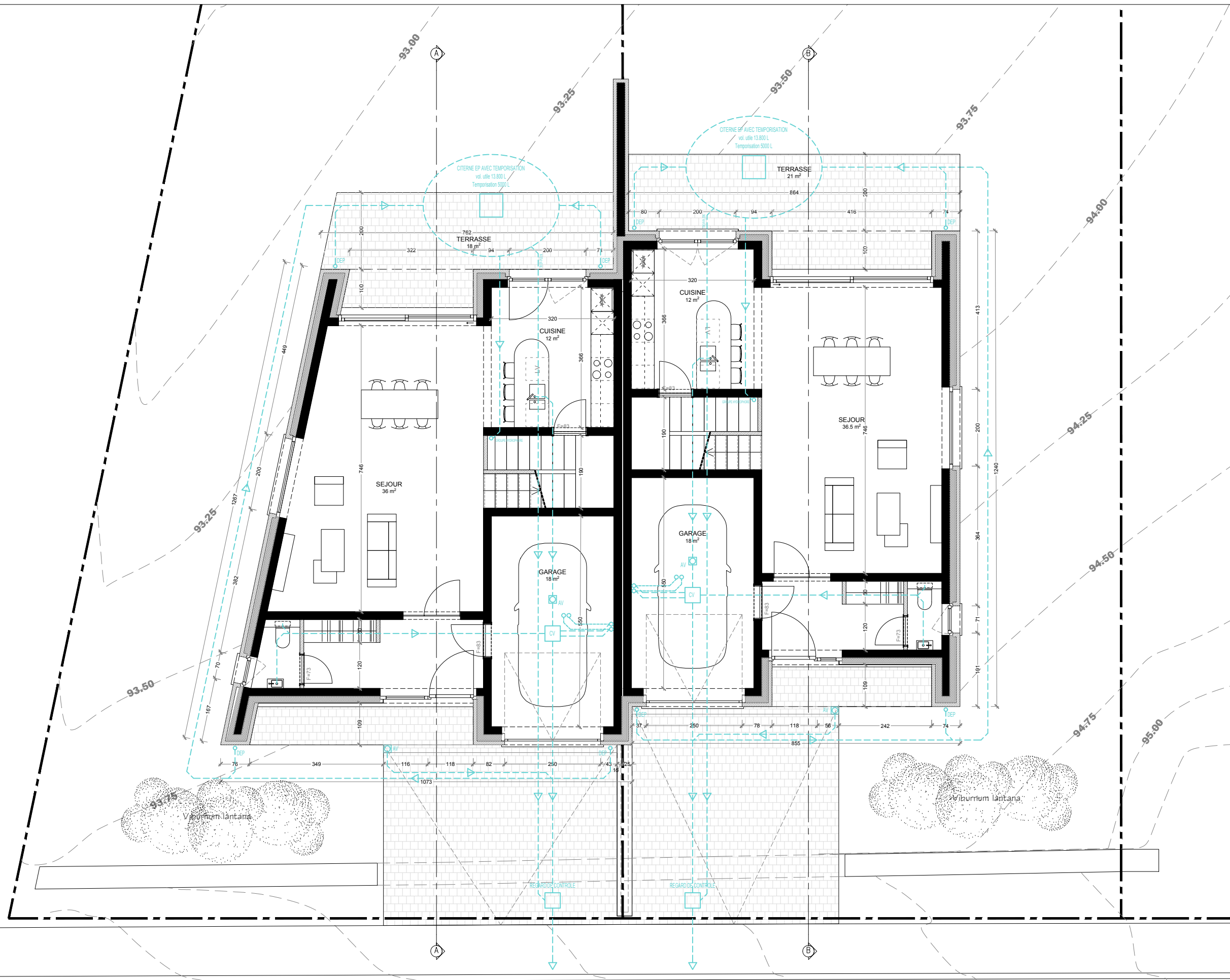

PROJET
VANDERVELDE
CONSTRUCTION DE DEUX MAISONS MITOYENNES

Rue E. Vandervelde 51
5190 HAM-SUR-SAMBRE

PLAN
PERMIS D'URBANISME
REZ-DE-CHAUSSEE
ref. : VANDERVELDE-PU-2403-A

MAITRE D'OUVRAGE
ARCHITECTE

PHASE
PU

IND.
A

DATE
23/04/2024

ECHELLE
Format A3
1/100

PAGE
04/09

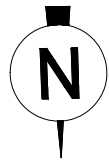

- MUR EN MACONNERIE
- CLOISON LEGERE
- ISOLANT RIGIDE
- ISOLANT SOUPLE
- PAREMENT

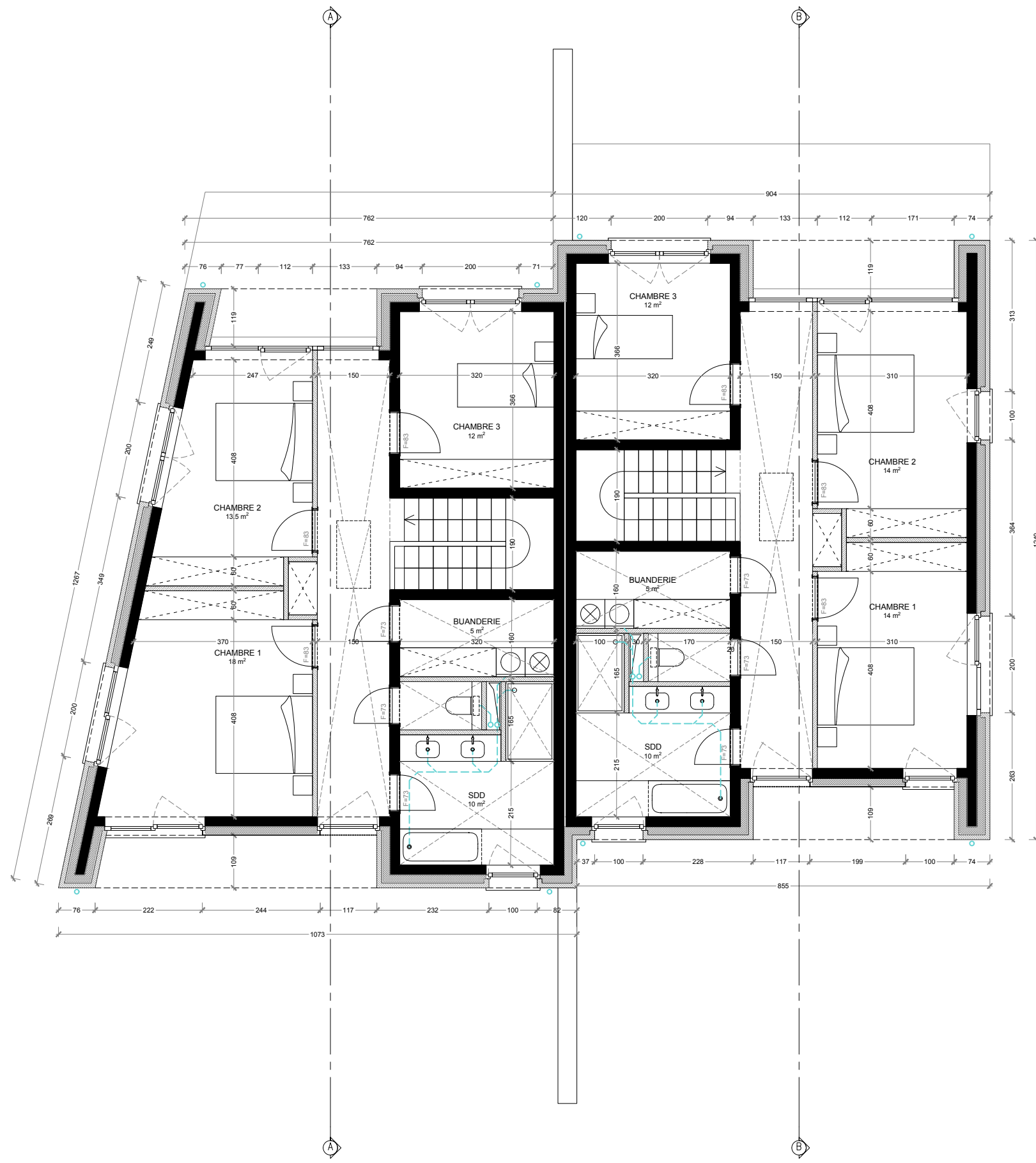

PHASE	IND.	DATE	ECHELLE	PAGE
PU	A	23/04/2024	Format A3 1/100	05/09

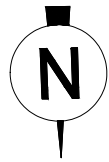

- MUR EN MACONNERIE
- CLOISON LEGERE
- ISOLANT RIGIDE
- ISOLANT SOUPLE
- PAREMENT

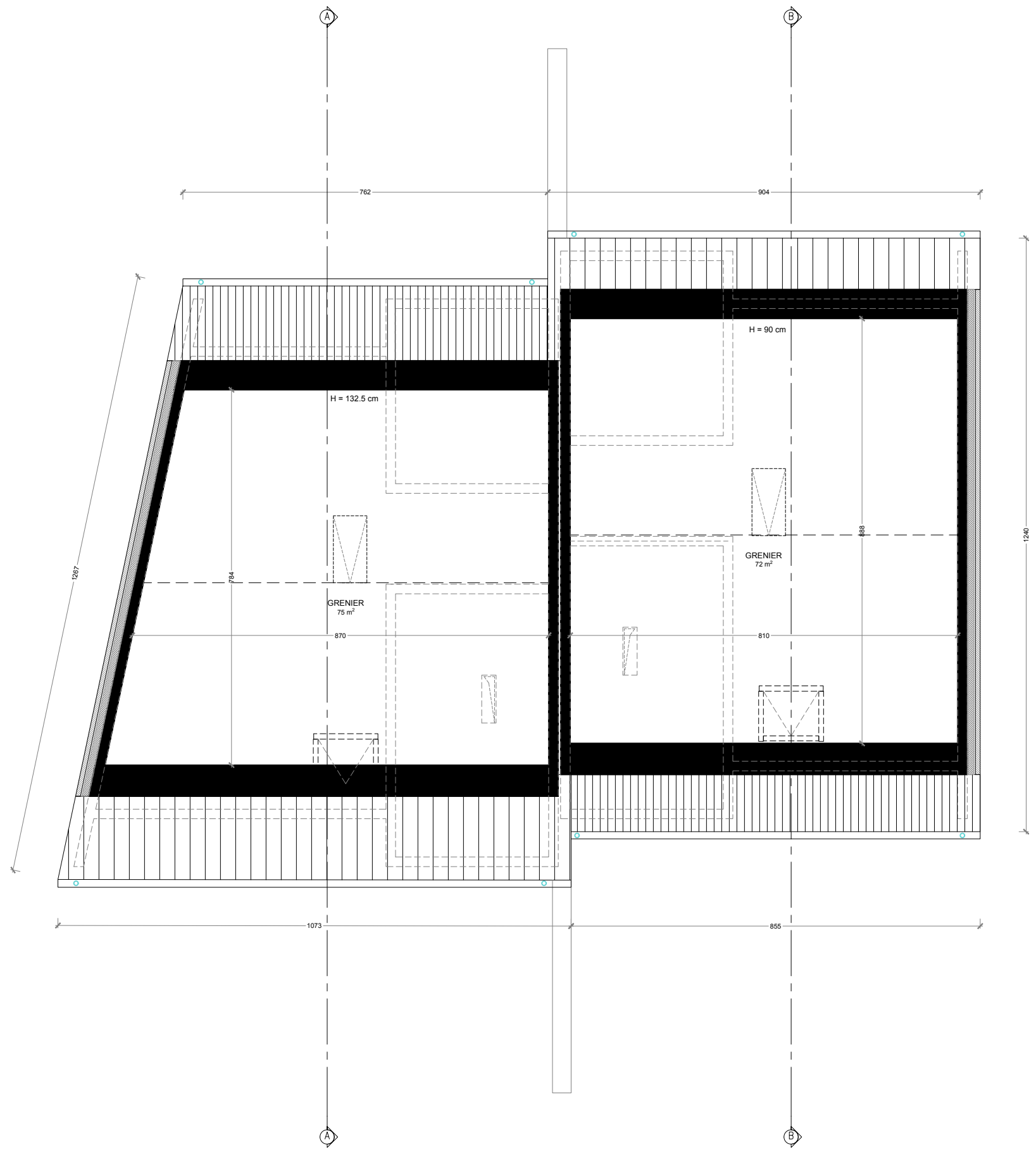

PROJET	PLAN	MAITRE D'OUVRAGE	ARCHITECTE	PHASE	IND.	DATE	EHELLE	PAGE
VANDERVELDE	PERMIS D'URBANISME			PU	A	23/04/2024	Format A3 1/100	06/09
CONSTRUCTION DE DEUX MAISONS MITOYENNES	COMBLES	ref. : VANDERVELDE-PU-2403-A						
Rue E. Vandervelde 51 5190 HAM-SUR-SAMBRE								

ELEVATION NORD - Rue E. Vandervelde

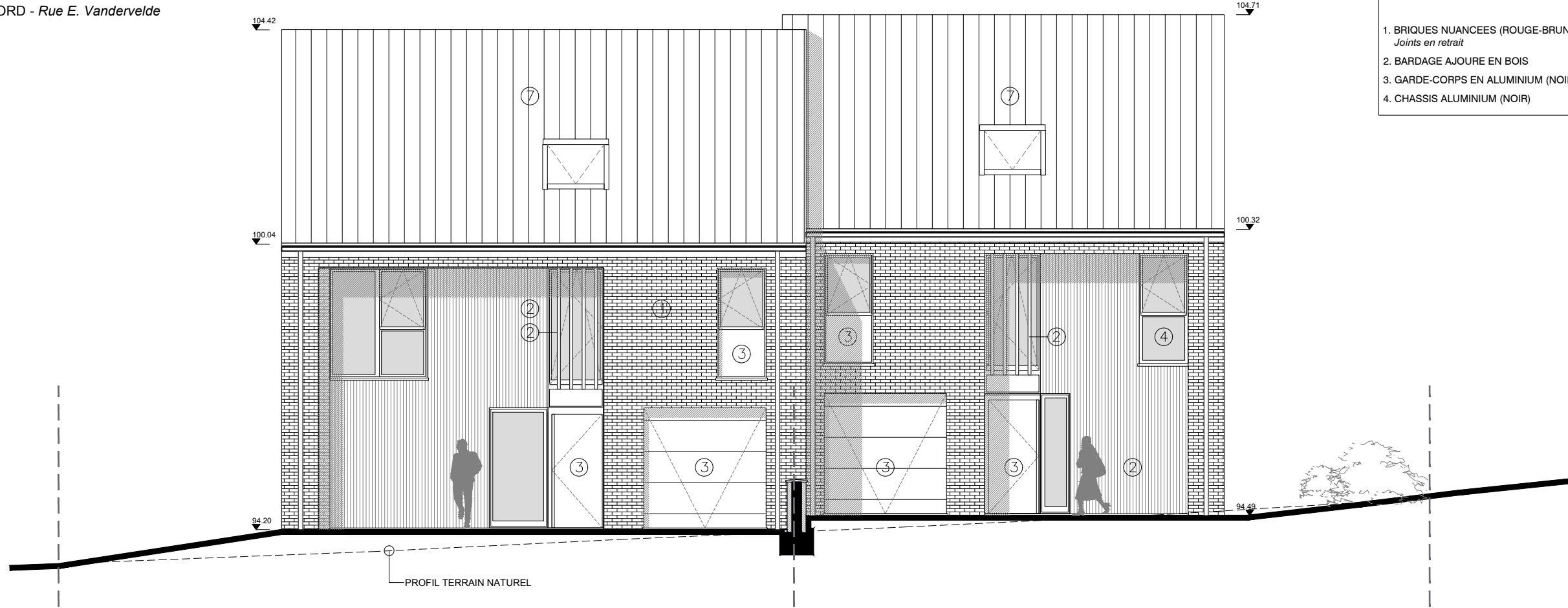

LEGENDE DES MATERIAUX

1. BRIQUES NUANCEES (ROUGE-BRUN) <i>Joints en retrait</i>	5. RIVE EN ZINC PREPATINE (NOIR)
2. BARDAGE AJOURE EN BOIS	7. ARDOISE ARTIFICIELLE (NOIRE) <i>Chéneau en zinc prépatiné (noir)</i> <i>Descente d'eau pluviale en zinc prépatiné (noir)</i>
3. GARDE-CORPS EN ALUMINIUM (NOIR)	8. GRILLE HVAC EN ALUMINIUM (NOIR)
4. CHASSIS ALUMINIUM (NOIR)	

ELEVATION SUD - Jardin



PROJET

VANDERVELDE

CONSTRUCTION DE DEUX MAISONS MITOYENNES

Rue E. Vandervelde 51
5190 HAM-SUR-SAMBRE

PLAN

PERMIS D'URBANISME
ELEVATIONS NORD - SUD

ref. : VANDERVELDE-PU-2403-A

MAITRE D'OUVRAGE

ARCHITECTE

PHASE	IND.	DATE	ECHELLE	PAGE
PU	A	23/04/2024	Format A3 1/100	07/09

ELEVATION EST

104.71

104.42

100.32

100.04

99.55

99.55

98.26

97.30

95.36

96.07

94.20

95.63

95.12

ELEVATION OUEST

104.42

104.71

100.04

100.32

99.84

99.84

97.59

98.55

96.98

95.94

95.12

96.36

94.49

PROFIL TERRAIN NATUREL

LEGENDE DES MATERIAUX	
1. BRIQUES NUANCEES (ROUGE-BRUN) <i>Joints en retrait</i>	5. RIVE EN ZINC PREPATINE (NOIR)
2. BARDAGE AJOURE EN BOIS	7. ARDOISE ARTIFICIELLE (NOIRE) <i>Chéneau en zinc prépatiné (noir)</i> <i>Descente d'eau pluviale en zinc prépatiné (noir)</i>
3. GARDE-CORPS EN ALUMINIUM (NOIR)	8. GRILLE HVAC EN ALUMINIUM (NOIR)
4. CHASSIS ALUMINIUM (NOIR)	

COUPE AA

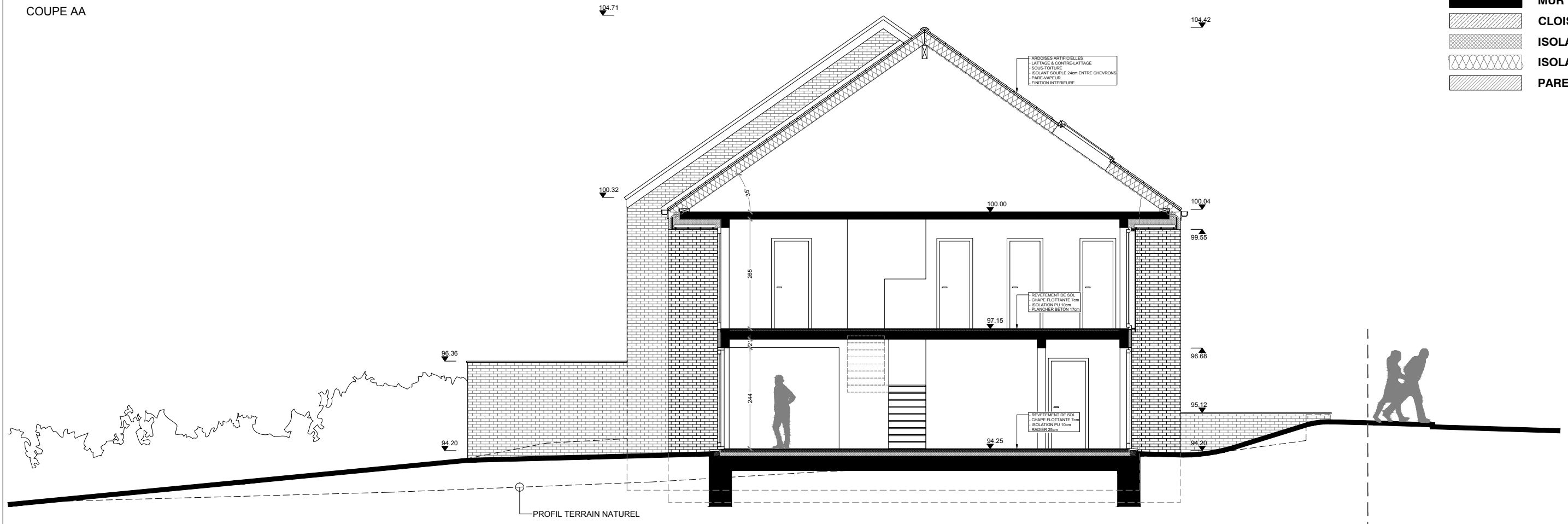

- MUR EN MACONNERIE
- CLOISON LEGERE
- ISOLANT RIGIDE
- ISOLANT SOUPLE
- PAREMENT

COUPE BB

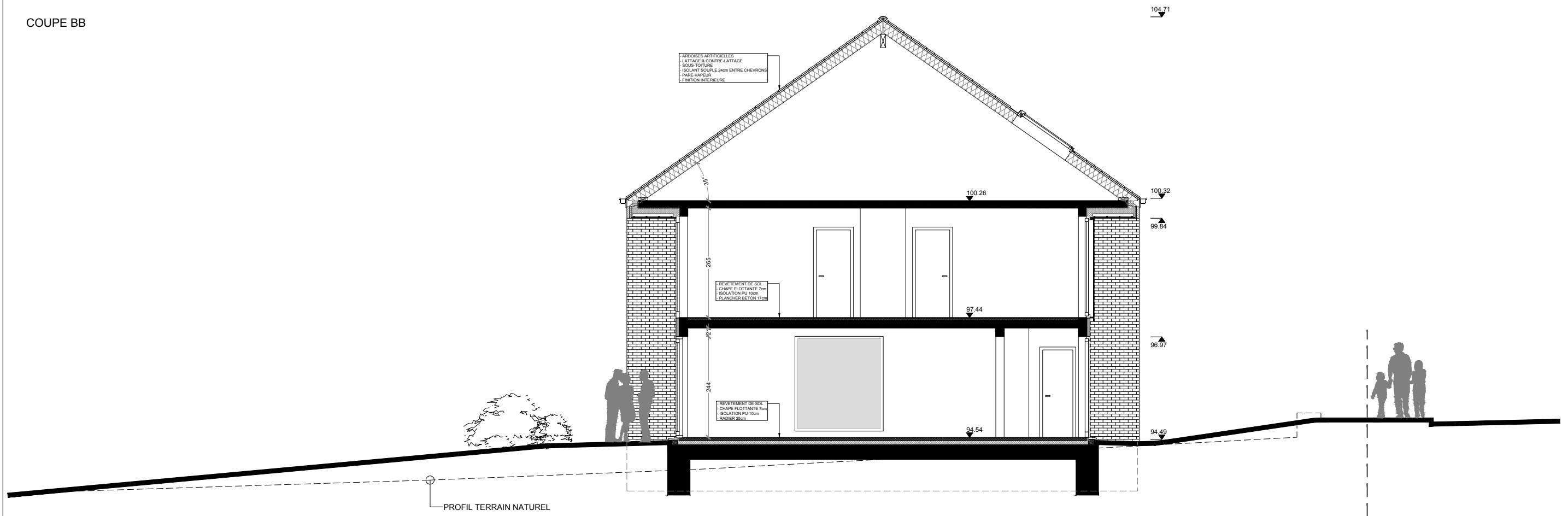

PROJET VANDERVELDE CONSTRUCTION DE DEUX MAISONS MITOYENNES	PLAN PERMIS D'URBANISME ELEVATIONS NORD - SUD Rue E. Vandervelde 51 5190 HAM-SUR-SAMBRE	MAITRE D'OUVRAGE ref.: VANDERVELDE-PU-2403-A	ARCHITECTE 	PHASE PU	IND. A	DATE 23/04/2024	ECHELLE Format A3 1/100	PAGE 09/09
---	--	---	--------------------	--------------------	------------------	--------------------	-------------------------------	----------------------