



Installations électriques à basse tension et à très basse tension (Livre 1 AR 8/9/2019) - Direction générale de l'énergie

📍 **Lieu du contrôle:** Grand place 11 6590 Momignies Belgique

📄 **Type de contrôle:** Visite périodique (Livre 1 6.5)

📅 **Date du contrôle:**
07/01/2025

📅 **Prochaine visite avant le:**
07/01/2050

👤 **Agent-visiteur:**
Andrea Paci

CONCLUSION : CONFORME

Identification des tiers

Donneur d'ordre	
Nom	Jean-Christophe Donckers
Adresse	Grand place 11, 6590 Momignies, Belgique
Propriétaire, exploitant ou gestionnaire	
Nom	Inconnu
Adresse	Grand place 11 6590 Momignies Belgique
Installateur	
Nom	
TVA	

Identification de l'installation électrique

Adresse	Grand place 11 6590 Momignies Belgique
Code EAN	-
Numéro de compteur	91737506
GRD	Ores
Type de locaux	Maison

Atlas contrôle ASBL

Organisme de contrôle agréé

Siège d'exploitation: Boulevard Lambert 127 1030 Schaerbeek

Tel: +32 2 726 64 04 | Mail: office@atlascontrole.be

TVA BE0732536476 | RPM Bruxelles



Base(s) Règlementaires



663 - INSP

RGIE. Règlement général des installations électriques

Type de contrôle	Visite périodique (Livre 1 6.5)
Mise en oeuvre de l'installation	Avant le 01/06/2020 et après le 01/10/1981
Des dispositions dérogatoires pour les anciennes installations électriques domestiques existantes ont été appliquées (Livre 1 8.2.1)	
Des dispositions dérogatoires pour les installations électriques domestiques ancien RGIE ont été appliquées (Livre 1 8.2.2)	

Description de l'installation électrique et du raccordement

GRD	Ores
Numéro de compteur	91737506
Code EAN	-
Liaison compteur-tableau	VFVB 4X6
Tension de service	3 x 400 V + N
Protection générale	20A 4P
Protection maximale admissible	32A 4P
Nombre de tableaux	1
Différentiel de tête	300mA - 40A - type A
Prise de terre	Piquet
Résistance de terre (Ω)	22,4
Description de l'installation	Voir schémas et description tableau

Tableau(x) électrique(s)

Nombre	Protection	Section	Référence tableau
1	300mA 40A 4P	6	
1	30mA 40A 4P	6	
1	C20 4P	4	
13	C20 2P	2,5	
1	C10 2P	2,5	
3	C16 2P	1,5	
3	C16 2P		
1	C16 2P	2,5	



Contrôles et essai

Testeur d'installation: TI-016

Schémas/plans	OK
Liaisons équipotentielles	OK
Test BP du DDR	OK
ΔI_n	OK
Contrôle de l'état	OK
Résistance de terre (Ω)	22,4
Isolement ($M\Omega$)	1,55
Matériel fixe	OK
Protection contre les contacts directs	OK
Protection contre les contacts indirects	OK
Protection contre les surintensités	OK

Schémas, plans et documents de l'installation

Schémas/plans	OK
---------------	----



Infractions

Néant

Remarques

Libellé	Référence
Les schémas de l'installation électrique doivent être conservés obligatoirement dans le dossier de l'installation électrique. Il est également fortement recommandé de garder une copie des schémas à proximité du tableau de répartition principal.	RDE2
Les schémas de l'installation électrique sont présents au moment du contrôle et ont été vérifiés sur place. Ceux-ci doivent être présentés de nouveau lors de la prochaine (ré)inspection.	RDE3
Ce contrôle ne comprend que les parties visibles et normalement accessible de l'installation. Sauf mention contraire, les appareils et équipements raccordés à l'installation fixe ne font pas partie du contrôle.	RDE4
Ce contrôle ne comprend que ces parties de l'installation électrique comme indiquées sur les parties correspondantes (et signées) des schémas.	RDE5
Le contrôle effectué est un contrôle instantané basé sur le moment de passage. Ce rapport est uniquement le reflet de l'installation électrique au moment du contrôle.	RDE6
L'unité est meublée au moment du contrôle.	RDE15



Conclusion du contrôle

L'installation électrique est conforme aux prescriptions du Livre 1 concernant les installations électriques à basse et très basse tension.

Si d'application, Atlas Contrôle certifie que l'agent-visiteur a scellé le dispositif de protection à courant différentiel résiduel placé à l'origine de l'installation électrique.

Si d'application, les schémas unifilaires et le ou les plans de position ont été à nouveau visés par Atlas Contrôle.

La prochaine visite de contrôle est à effectuer au plus tard dans les 25 années suivant le contrôle.

Le contrôle réalisé par Atlas Contrôle a porté sur les parties visibles de l'installation normalement accessibles.

L'agent Visiteur

Andrea Paci

Devoirs du propriétaire, gestionnaire ou locataire de l'installation

L'obligation de conserver le rapport de visite de contrôle dans le dossier de l'installation électrique.

L'obligation de renseigner dans le dossier toute modification intervenue dans l'installation électrique.

L'obligation d'aviser immédiatement le fonctionnaire préposé à la surveillance du Service public fédéral ayant l'énergie dans ses attributions, de tout accident survenu aux personnes et dû directement ou indirectement, à la présence d'installations électriques.



Annexes





Tableau 1

Libellé	Photo
---------	-------

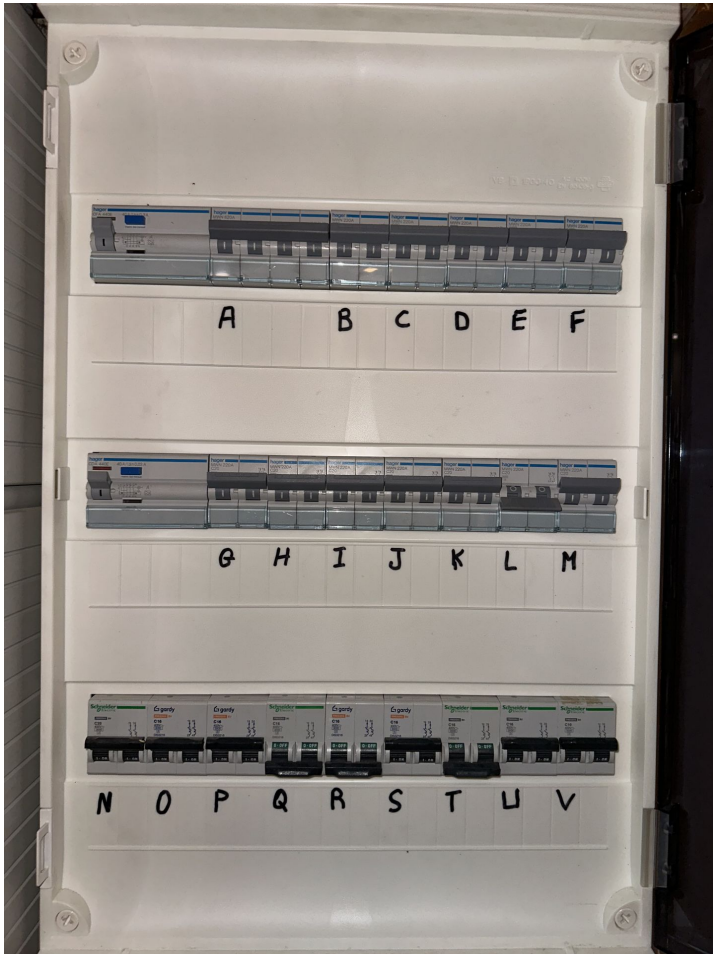

Libellé	Photo
Compteur	 <p>The photograph shows an open electrical cabinet containing a meter and various components. At the top, a digital meter displays '0292421 kWh'. Below it, there are several modules, including a 2A fuse block and a terminal block with blue and black wires. A label 'hager' is visible on the right side of the cabinet. The meter's technical specifications include 'Liquide', 'AMC00001', '1000 A', '75 x A35H', and '9.1.07.500'. A label 'TECO ref: 9...' is also visible at the bottom of the cabinet.</p>



Libellé	Photo
Isolement	
Terre	

Schéma unifilaire

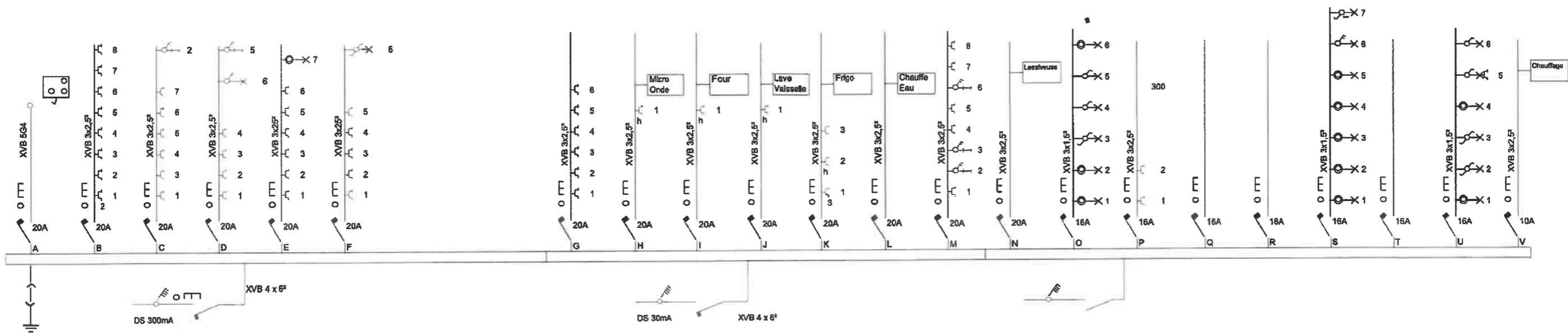

Adresse:
Grand Place 11
6590 Momignies

Propriétaire: *J-C Donckers*

Date: *30/12/24*
Signature: *[Signature]*

Organisme de contrôle:

Date: *30/12/2024*
Signature: *[Signature]*



Atlas
Contrôle .

02/726.64.04
www.atlascontrole.be
TVA : BE 0732.536.476
663-INSP

Rez de chaussée

Schéma de position

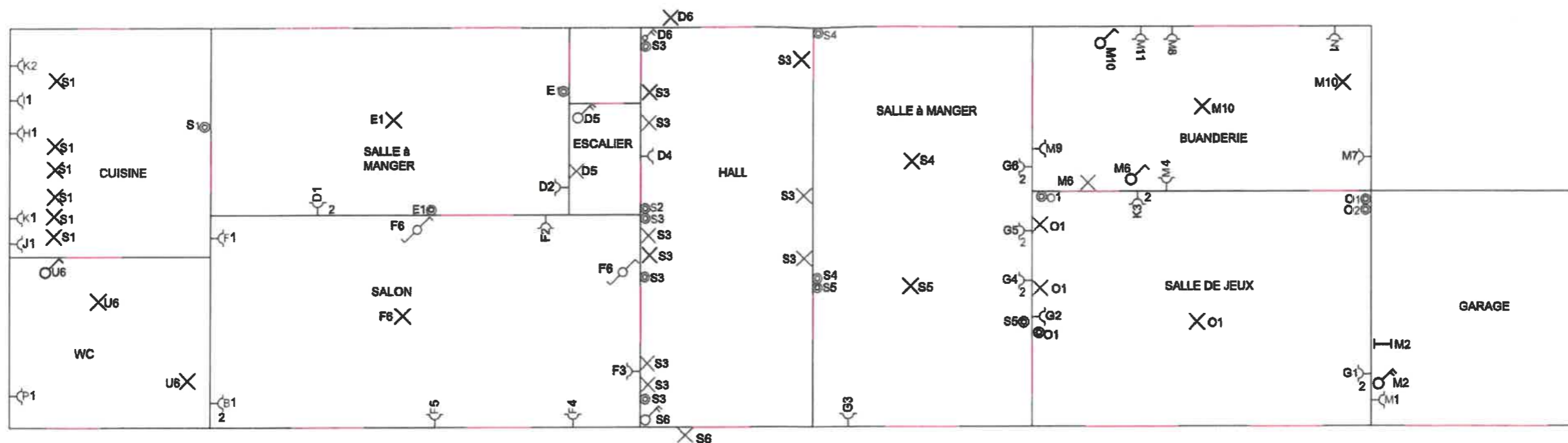

Etage

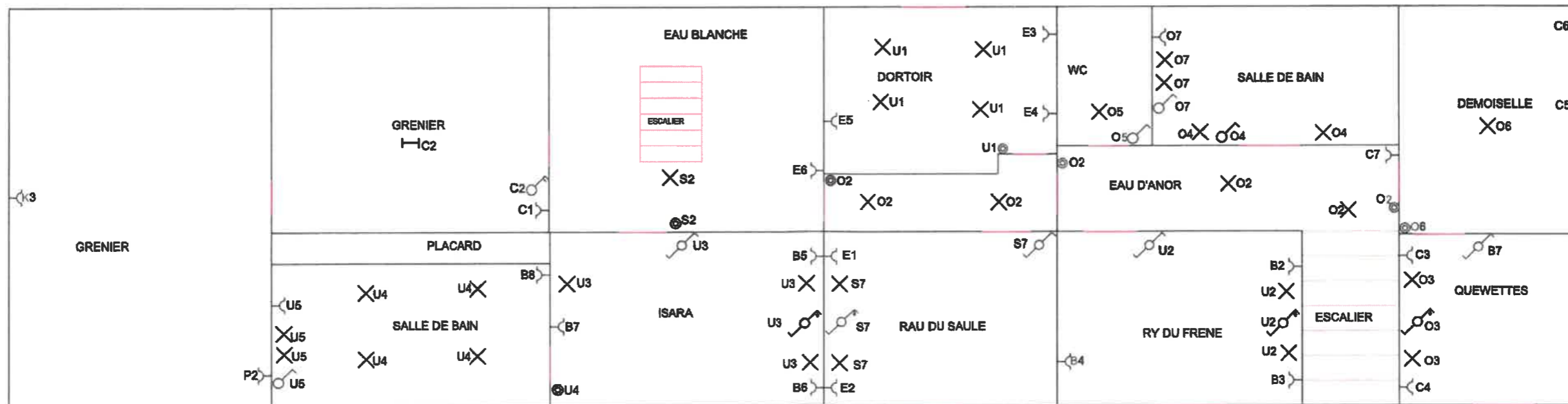

— =Portes et fenêtres

Adresse:
Grand Place 11
6590 Momignies

Propriétaire: J-C DONCKER

Date: 30/12/24
Signature:

Organisme de contrôle:



Atlas
Contrôle .

02/726.64.04
www.atlascontrole.be
TVA : BE 0732.536.476
663-INSP

Date: 30/12/2024
Signature: Poca

Schéma de position cave 1

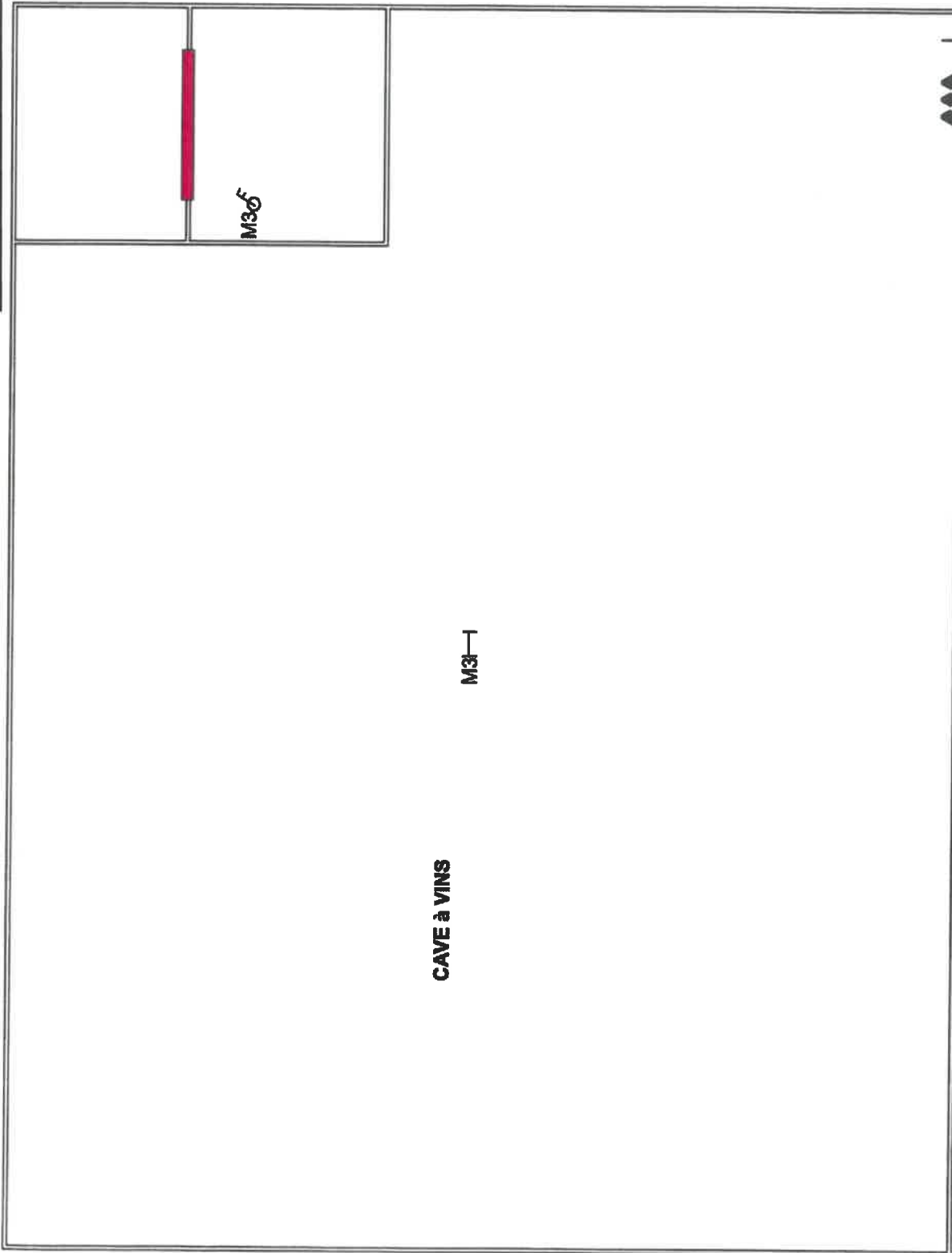

Adresse:
Grand Place 11
6590 Momignies

Propriétaire: J.-C. Donckers

Date: 30/12/24

Signature: 



Organisme de Contrôle
02/19/26.64.04

www.atlascontrole.be
TVA : BE 0732.536.476
663-INSP

Date: 30/12/2024

Signature: 

Schéma de position cave 2

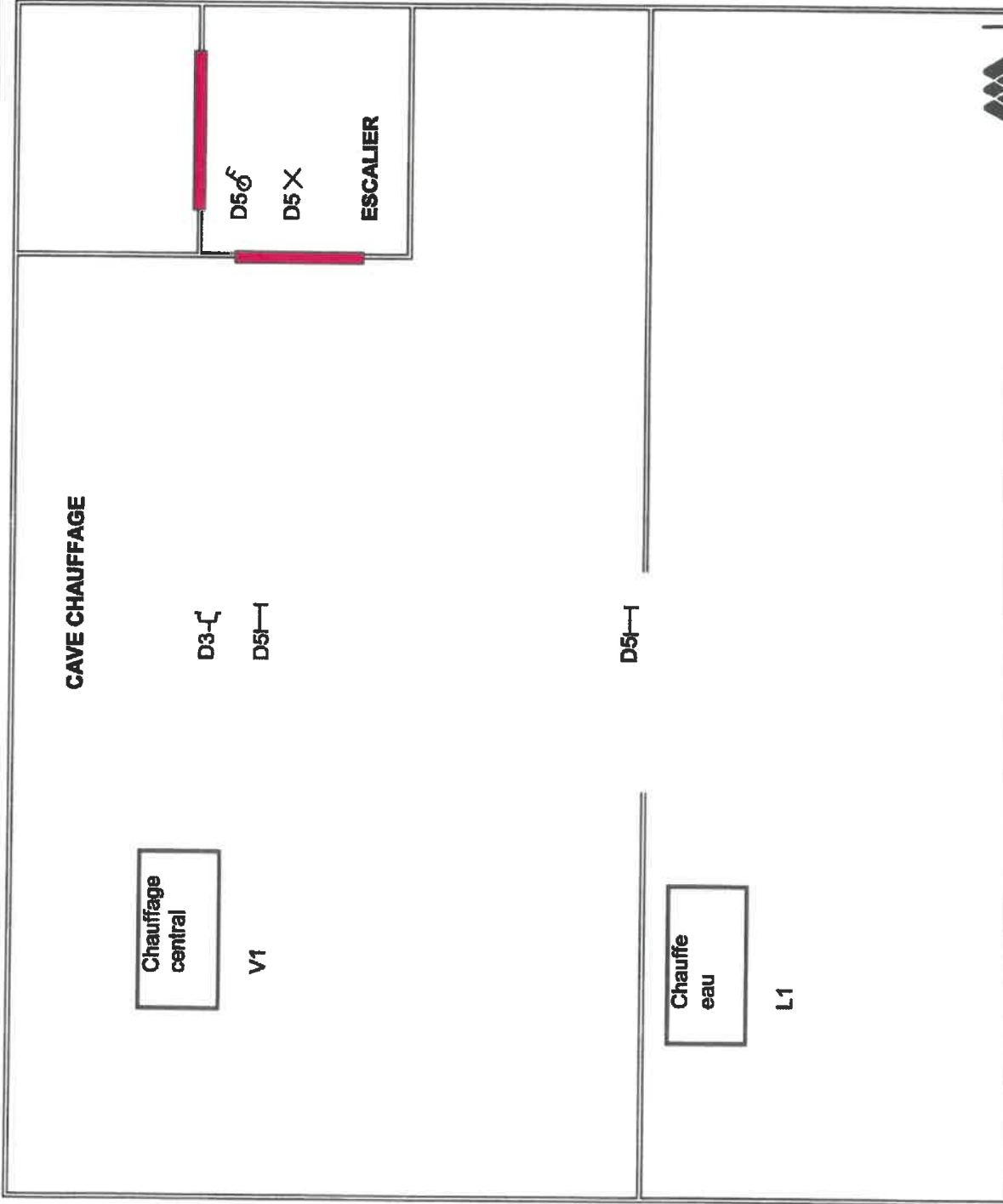

Adresse:
Grand Place 11
6590 Momignies

Propriétaire: J-C Donckers
Date: 30/12/24
Signature:

Organisme de contrôle 02/726.64.04
www.atlascontrole.be
TVA : BE 0732.536.476
Date: 30/12/2024
Signature: