



**À VENDRE - 6025205**

Rue du pavé 45 6500 - Barbençon

**90 000 €**



817 m<sup>2</sup>



0 chambres



PEB /



*Sabrina*  
We Invest

+32 492 29 39 17

sabrina.saintjean@weinvest.be



## Adresse du bien

Rue du pavé 45  
6500 Barbençon

\* L'orientation de la façade est prise par rapport à la rue.

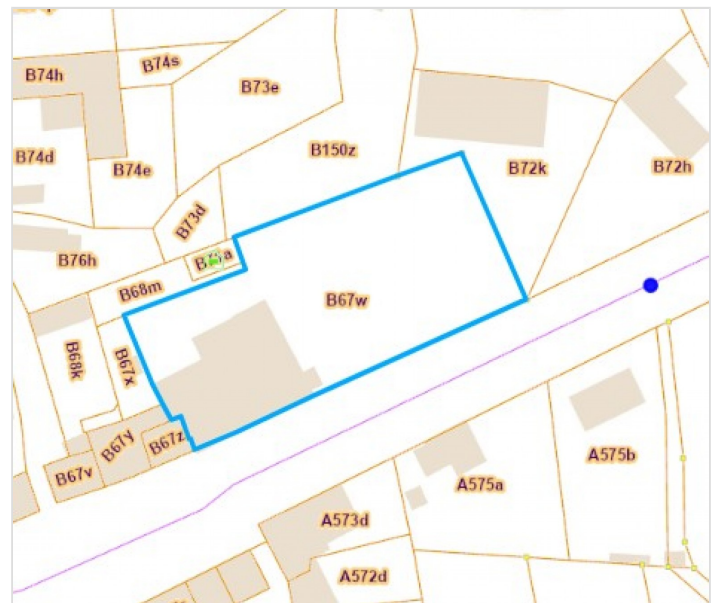

\*Informations provenant du site du cadastre



*Sabrina*  
+32 492 29 39 17  
sabrina.saintjean@weinvest.be





## Composition du bien

Etat général

	À rafraîchir
Surface habitable	817 m <sup>2</sup>
Surface totale	817 m <sup>2</sup>
Nombre de façades	3
Nombre d'étages	2
Nombre de pièces	18
	<b>Immeuble commercial</b>



*Sabrina*

+32 492 29 39 17  
sabrina.saintjean@weinvest.be





## Extérieur



*Sabrina*  
+32 492 29 39 17  
sabrina.saintjean@weinvest.be





## Intérieur

Rez-de-chaussée **598 m<sup>2</sup>**

**Hall d'entrée, bureau, wc 1, wc 2, annexe, bar 1,  
bar 2, cellier 1, cellier 2, cellier 3, hall 1, hall 2,  
remise, vestiaire**

1er étage **171 m<sup>2</sup>**

**Bar 3, hall, mezzanine 1**

2ème étage **48 m<sup>2</sup>**

**Mezzanine 2**

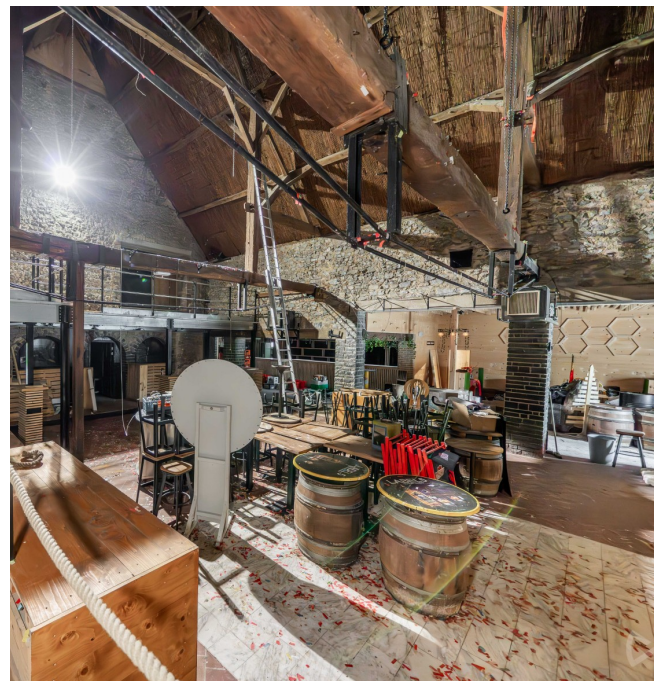

*Sabrina*

+32 492 29 39 17  
sabrina.saintjean@weinvest.be





**Rez-de-chaussée - Bureau - 49.83 m<sup>2</sup>**

Longueur : **7.17 m** - Largeur : **6.95 m**

Porte	<b>Type battante</b>	Sol	<b>Carrelage</b>
	<b>Matière bois</b>	Type de plafond	<b>Voussettes</b>
		Hauteur sous-plafond	<b>2,80 m</b>



*Sabrina*

+32 492 29 39 17  
sabrina.saintjean@weinvest.be



**Rez-de-chaussée - Wc 1 - 16.48 m<sup>2</sup>**

 Longueur : **4.78 m** - Largeur : **3.70 m**

WC	<b>Classique</b>	Sol	<b>Carrelage</b>
Lavabo	<b>Simple</b>	Hauteur sous-plafond	<b>2,75 m</b>
Porte	<b>Type battante</b>	Type de plafond	<b>Lambris</b>
	<b>Matière bois</b>	Éclairage	<b>Point lumineux au plafond</b>
Murs	<b>Carrelés à mi-hauteur</b>	Chauffage	<b>Radiateur(s)</b>

*Sabrina*

 +32 492 29 39 17  
 sabrina.saintjean@weinvest.be



**Rez-de-chaussée - Wc 2 - 21.61 m<sup>2</sup>**

 Longueur : **4.80 m** - Largeur : **4.71 m**

WC	<b>Urinoire</b>
	<b>Classique</b>
Lavabo	<b>Simple</b>
Porte	<b>Type battante</b>
	<b>Matière bois</b>

Murs	<b>Carrelés à mi-hauteur</b>
Sol	<b>Carrelage</b>
Hauteur sous-plafond	<b>2,75 m</b>
Type de plafond	<b>Lambris</b>
Éclairage	<b>Point lumineux au plafond</b>
Chauffage	<b>Radiateur(s)</b>

*Sabrina*

 +32 492 29 39 17  
 sabrina.saintjean@weinvest.be



**Rez-de-chaussée - Bar 1 - 32.72 m<sup>2</sup>**

 Longueur : **7.07 m** - Largeur : **4.62 m**

Fenêtre	<b>Châssis bois double vitrage type sans ouverture</b>
Sol	<b>Carrelage</b>
Porte	<b>Type battante</b>
	<b>Matière bois</b>

Éclairage	<b>Point lumineux au plafond</b>
Chauffage	<b>Radiateur(s)</b>
Hauteur sous-plafond	<b>2,75 m</b>
Prise(s) électrique(s)	<b>6</b>
Type de plafond	<b>Voussettes</b>

*Sabrina*

 +32 492 29 39 17  
 sabrina.saintjean@weinvest.be

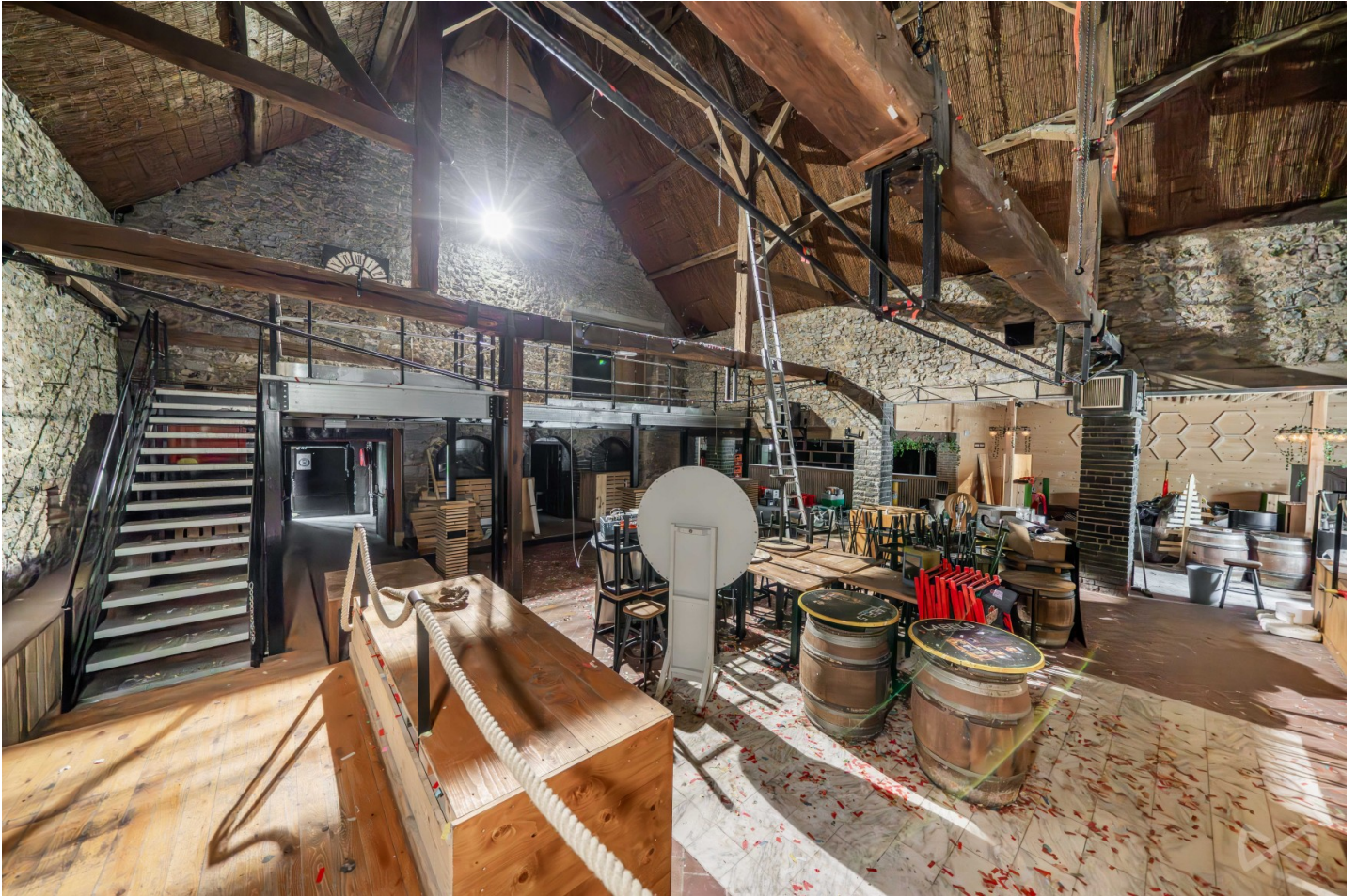

**Rez-de-chaussée - Bar 2 - 297.81 m<sup>2</sup>**

 Longueur : **18.82 m** - Largeur : **18.65 m**

Sol	<b>Carrelage</b>	Chauffage	<b>Radiateur(s)</b>
Porte	<b>Type battante double</b>	Hauteur sous-plafond	<b>11,10 m</b>
	<b>Matière pvc bois</b>	Prise(s) électrique(s)	<b>6</b>
Éclairage	<b>Point lumineux mural</b>	Type de plafond	<b>Plafond mansardé</b>

*Sabrina*

 +32 492 29 39 17  
 sabrina.saintjean@weinvest.be





1er étage - Bar 3 - 96.04 m<sup>2</sup>

Longueur : 10.92 m - Largeur : 10.79 m

Sol	<b>Béton</b>
Porte	<b>Type battante</b>
	<b>Matière bois</b>

Éclairage	<b>Point lumineux au plafond</b>
Hauteur sous-plafond	<b>6,45 m</b>



*Sabrina*

+32 492 29 39 17  
sabrina.saintjean@weinvest.be



**1er étage - Mezzanine 1 - 32.14 m<sup>2</sup>**

 Longueur : **11.05 m** - Largeur : **4.86 m**

Sol	<b>Plancher</b>
Hauteur sous-plafond	<b>8,00 m</b>
Type de plafond	<b>Plafond mansardé</b>
Éclairage	<b>Point lumineux mural</b>

Escalier	<b>Matériaux métallique</b>
	<b>Type droit</b>

*Sabrina*

 +32 492 29 39 17  
 sabrina.saintjean@weinvest.be



**2ème étage - Mezzanine 2 - 48.34 m<sup>2</sup>**

 Longueur : **10.92 m** - Largeur : **6.84 m**

Sol	<b>Plancher</b>	Escalier	
Hauteur sous-plafond	<b>3,75 m</b>		<b>Métallique</b>
Type de plafond	<b>Plafond mansardé</b>		<b>Droit</b>

*Sabrina*

 +32 492 29 39 17  
 sabrina.saintjean@weinvest.be



**Rez-de-chaussée - Hall d'entrée - 18.42 m<sup>2</sup>**Longueur : **6.02 m** - Largeur : **3.05 m**

Porte

**Battante****Bois**

Fenêtre

**Châssis bois double vitrage type battants**

Hauteur sous-plafond

**2,20 m**

Type de plafond

**Voussettes**

Éclairage

**Au plafond****Rez-de-chaussée - Annexe - 15.84 m<sup>2</sup>**Longueur : **4.95 m** - Largeur : **3.19 m**

Sol

**Carrelage**

Hauteur sous-plafond

**3,80 m**

Type de plafond

**Plafond mansardé**

Éclairage

**Point lumineux au plafond****Rez-de-chaussée - Cellier 1 - 19.26 m<sup>2</sup>**Longueur : **10.26 m** - Largeur : **1.88 m**

Porte

**Battante****Bois**

Hauteur sous-plafond

**2,95 m**

Éclairage

**Au plafond**

Prise(s) électrique(s)

**4***Sabrina*

+32 492 29 39 17

sabrina.saintjean@weinvest.be



**Rez-de-chaussée - Cellier 2 - 15.63 m<sup>2</sup>**Longueur : **5.19 m** - Largeur : **3.01 m**

Porte

**Battante****Bois**

Prise(s) électrique(s)

**4****Rez-de-chaussée - Cellier 3 - 15.09 m<sup>2</sup>**Longueur : **5.06 m** - Largeur : **2.98 m**

Fenêtre

**Type de fenêtre bloc de verre****Rez-de-chaussée - Hall 1 - 43.60 m<sup>2</sup>**Longueur : **12.64 m** - Largeur : **9.20 m**

Hauteur sous-plafond

**3,25 m**

Porte

**Battante****Bois**

Escalier

**Bois****1/4 tournant****Rez-de-chaussée - Hall 2 - 17.03 m<sup>2</sup>**Longueur : **4.22 m** - Largeur : **4.03 m**

Hauteur sous-plafond

**2,75 m**

Éclairage

**Point lumineux au plafond**

Chauffage

**Radiateur(s)**

Escalier

**Matériaux bois****Type 1/4 tournant**

Sol

**Carrelage***Sabrina*

+32 492 29 39 17

sabrina.saintjean@weinvest.be



**Rez-de-chaussée - Remise - 10.89 m<sup>2</sup>**Longueur : **4.33 m** - Largeur : **2.51 m**

Porte

**Type battante****Matière pvc bois**

Sol

**Béton**

Hauteur sous-plafond

**3,65 m**

Éclairage

**Point lumineux mural**

Prise(s) électrique(s)

**4****Rez-de-chaussée - Vestiaire - 23.90 m<sup>2</sup>**Longueur : **4.95 m** - Largeur : **4.92 m**

Sol

**Carrelage**

Porte

**Type battante double****Matière bois**

Éclairage

**Point lumineux au plafond**

Chauffage

**Radiateur(s)**

Hauteur sous-plafond

**2,65 m**

Prise(s) électrique(s)

**2****1er étage - Hall - 42.46 m<sup>2</sup>**Longueur : **13.86 m** - Largeur : **5.41 m**

Hauteur sous-plafond

**3,45 m**

Éclairage

**Point lumineux au plafond**

Escalier

**Matériaux métallique****Type 1/4 tournant**

Sol

**Béton**

Type de plafond

**Plafond mansardé***Sabrina*

+32 492 29 39 17

sabrina.saintjean@weinvest.be







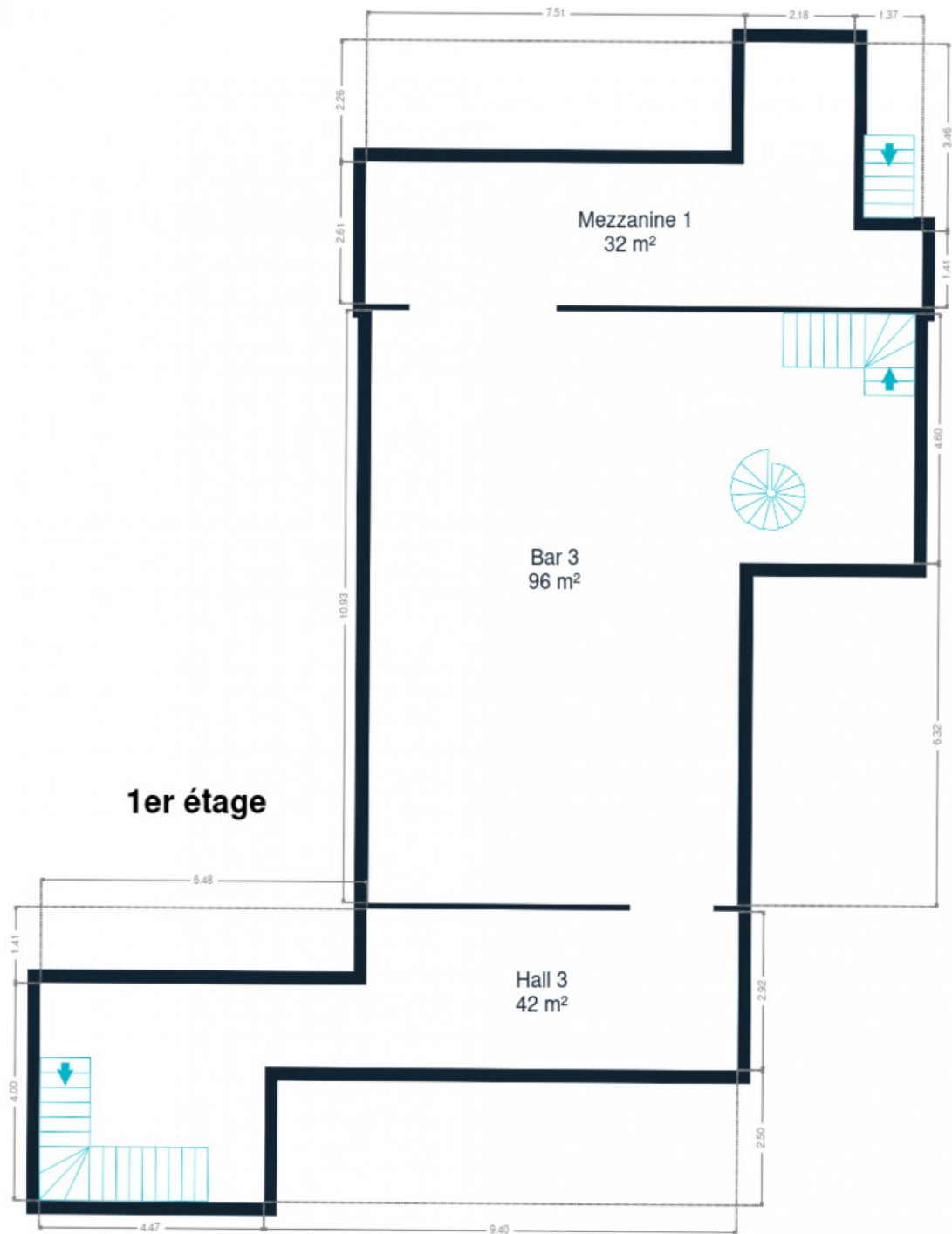

1er étage



*Sabrina*  
+32 492 29 39 17  
sabrina.saintjean@weinvest.be



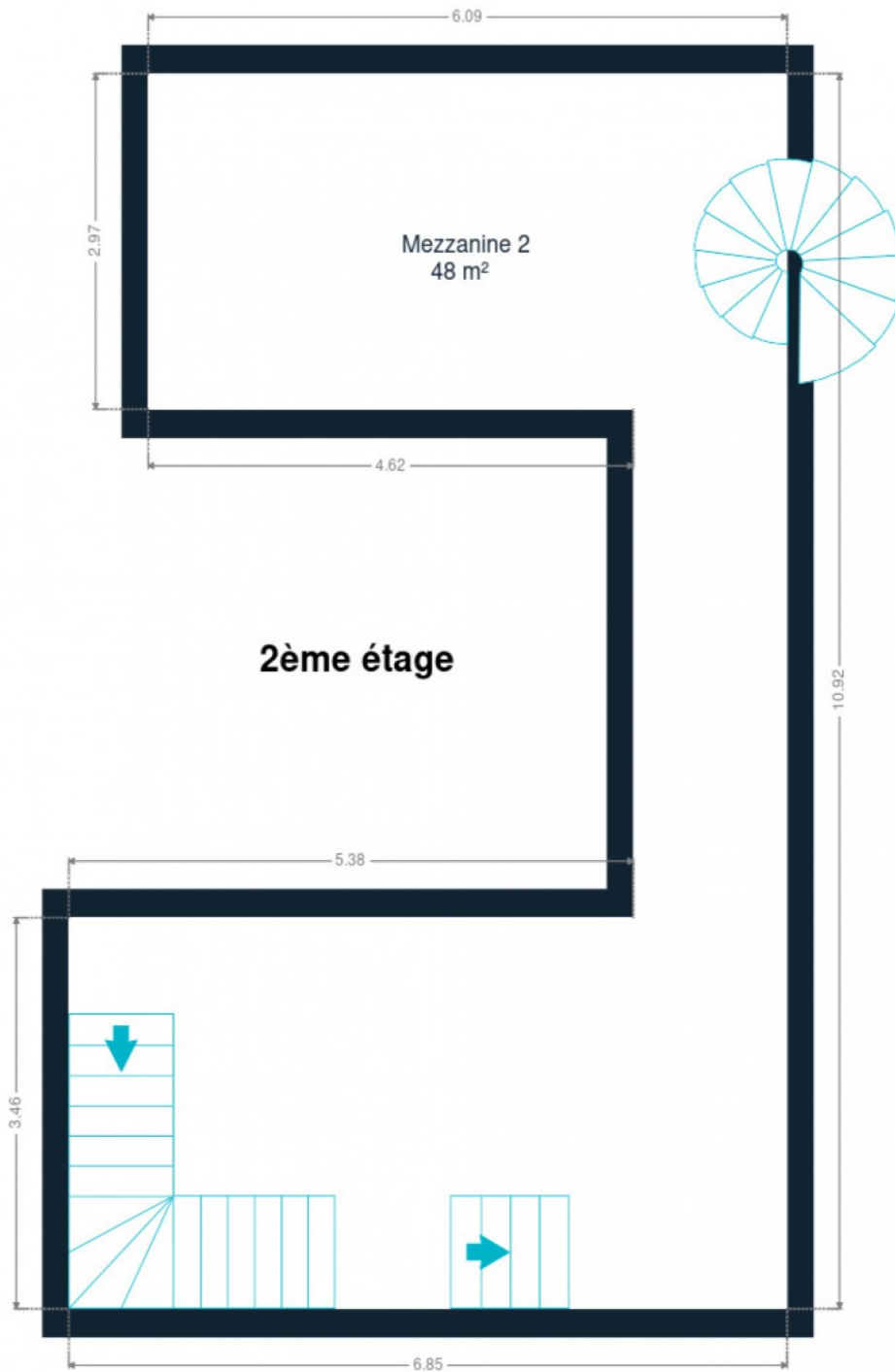

2ème étage





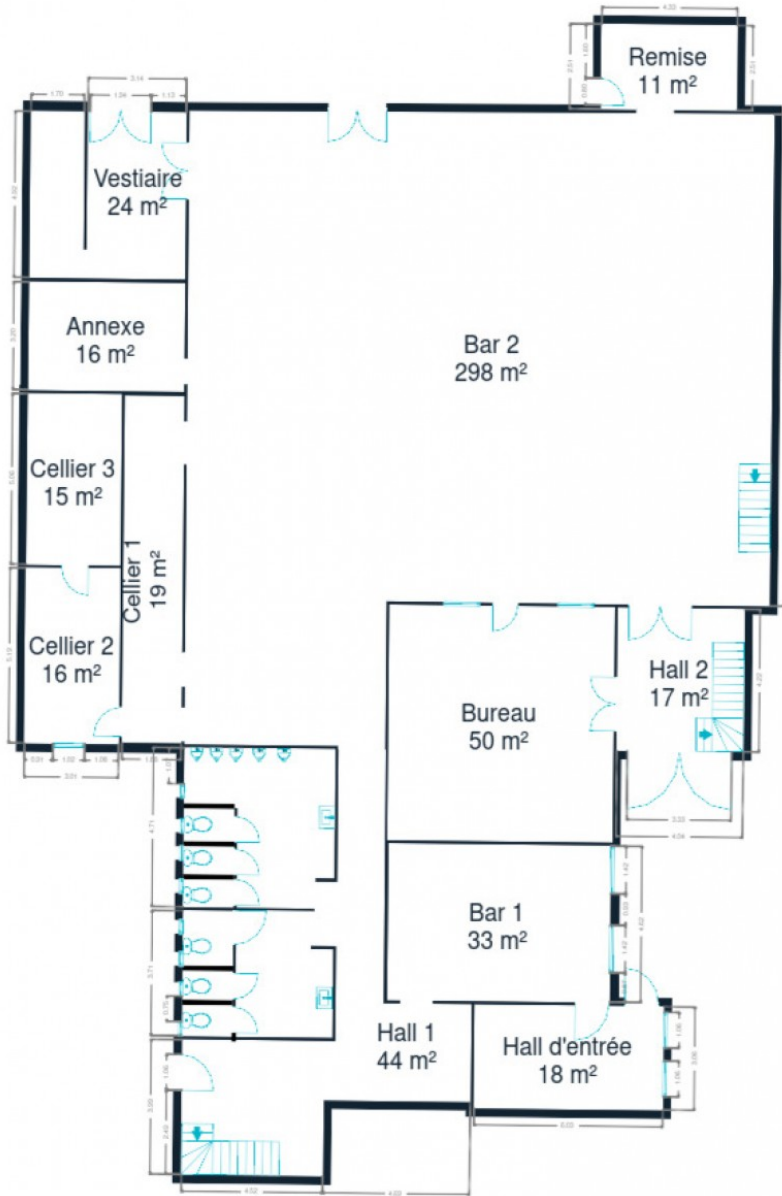

**Rez-de-chaussée**

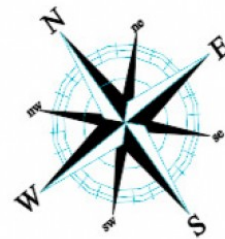

Rez-de-chaussée



*Sabrina*  
+32 492 29 39 17  
sabrina.saintjean@weinvest.be

## Technique

### Toiture

Zingueries

**Zinc**

**Bon**

État

**Bon**

Couverture

**Ardoises**

### Façade

Matériaux façade

**Pierre**

**Peinte**

Etat

**Bon**

### Châssis

Châssis

**Double**

**Imitation bois**

**Matière bois**

### Installation

Compteur électrique

**Bi-horaire**

Chauffage

**Central**

**Radiateur(s)**

Compt. d'eau

**Individuel**



*Sabrina*

+32 492 29 39 17

sabrina.saintjean@weinvest.be





## Transports

Arrêt de bus	1000 m
Accès ferroviaire	11000 m
Accès autoroutier	270 m

## Écoles

École communale de Barbençon	200 m
------------------------------	-------



*Sabrina*

+32 492 29 39 17  
sabrina.saintjean@weinvest.be

## Points d'intérêts

Station de transit	BARBENCON Le Pavé (Centre)	<b>19 m</b>
Restaurant	L'Auberge du Lac Starchef	<b>75 m</b>
Magasin d'alcool	Flament Armand & Fils sa	<b>90 m</b>
Magasin	Formatec	<b>100 m</b>
Soin des cheveux	New Fashion	<b>110 m</b>
Magasin de vêtements	Autrement Tout de Moi	<b>961 m</b>
Spa	Eclaireuse du Chemin de Soi à Soi m'Aime : Coachi...	<b>971 m</b>
Station de transit	BARBENCON Lac de Barbencon	<b>1056 m</b>
Magasin	Chouette Tattoo	<b>2684 m</b>



*Sabrina*

+32 492 29 39 17

sabrina.saintjean@weinvest.be



# Les étapes d'achat d'un bien immobilier

## 1. BUDGET

En fonction de vos revenus et de vos économies (les "fonds propres") la banque va déterminer votre "capacité d'emprunt", c'est à dire le montant maximal du crédit.

## 3. OFFRE

Une fois le bien de vos rêves trouvé, vous rédigez une offre au propriétaire, qui lui notifie votre intérêt d'acheter à un prix donné et dans des conditions déterminées.

## 5. FINANCEMENT

Différents types de crédits hypothécaire existent. En négociant auprès de plusieurs banques, vous obtiendrez le crédit le plus avantageux pour votre situation. Une fois l'offre de prêt formelle obtenue, le compromis peut être signé.

## 7. SIGNATURE COMPROMIS

Une fois le compromis rempli et accepté par les parties, vous le signez chez le notaire du vendeur ou dans votre agence immobilière. La signature se fait en général dans le mois qui suit l'offre.

+ Vous payez une *garantie équivalente à 5 ou 10% du prix de vente.*

## 9. SIGNATURE DE L'ACTE

Maximum 4 mois après le compromis a lieu la signature de l'acte, chez votre notaire. C'est le moment où vous recevez les clés et devenez propriétaire.

+ Vous payez le *solde, les frais de notaire et les coûts de l'acte.*

## 2. RECHERCHE

Vous pouvez entamer vos recherches. Encodez vos critères sur les plateformes immobilières (immoweb, immovlan,...) et/ou les communiquez-les aux agences immobilières locales afin d'être notifié lorsqu'un bien est mis en vente.

## 4. NÉGOCIATION

Le propriétaire peut accepter votre offre, la refuser voir vous faire une contre-proposition (à accepter ou refuser en retour). Une fois les négociations abouties et l'offre contresignée, la vente est scellée.

## 6. COMPROMIS

Le compromis est le premier contrat formalisant l'engagement de vente. C'est soit le notaire soit l'agence immobilière qui va le rédiger.

## 8. RECHERCHES NOTARIÉES

Les notaires vont rassembler les documents et effectuer les recherches administratives, hypothécaires et fiscales auprès des administrations concernées. Une fois toutes les informations collectées, la date de signature peut être fixée.

## 10. TITRE DE PROPRIÉTÉ

Votre notaire transmet l'acte signé au bureau des hypothèques pour y être enregistré. Quelques semaines plus tard, il recevra le titre de propriété portant les cachets de l'administration fiscale, conservera l'original et vous transmettra une copie.



Acheté!



# Quels sont les frais « cachés » à l'achat d'un bien immobilier ?

Lorsque vous faites l'acquisition d'une propriété, le prix de vente sera toujours additionné de taxes et frais annexes, appelés **«frais d'achat» et qui s'élèvent en moyenne à 15% du prix de vente** (sauf si vous bénéficiez d'un taux réduit ou d'un abattement). C'est votre notaire qui va les collecter, mais celui-ci va ensuite les redistribuer aux différentes administrations.

## Exemple :



**Prix d'achat**  
en Régions wallonne et bruxelloise  
(sous réserve des éventuelles réductions de frais et abattements).

**200.000 €**

**Total des frais d'achat**

**+ 29.175 €**

**Total de l'achat** ▶

**229.175 €**

**25.000 €** Droits d'enregistrement

**2.160 €** Honoraires du notaire (soumis à la TVA\*)

**1.100 €** Frais administratifs (soumis à la TVA\*)

**685 €** TVA

**230 €** Transcription hypothécaire



Si votre achat est financé grâce à un crédit hypothécaire, il faudra ajouter les frais liés à un second acte notarié ; l'acte de crédit, qui va entraîner des frais supplémentaire dûs à la banque et au notaire. Renseignez-vous auprès de votre notaire pour connaître le montant total exact.



## Nos services

Chez We Invest, nous sommes persuadés qu'un bon agent immobilier n'est pas nécessairement un secrétaire redoutable, un photographe hors-pair, un marketeur ingénieux ou un informaticien passionné. Nous avons donc décidé de former une agence immobilière avec une véritable équipe de professionnels pour entourer cet agent.

▼ **Votre agent We Invest est plus qu'un ouvreur de porte:** c'est un véritable conseiller, passionné. Il ou elle vous guidera et vous encadrera dans l'une des transactions la plus importante de votre vie. Grâce à sa certification IPI, vous êtes assurés que nos agents sont formés aux aspects techniques, juridiques, fiscaux et administratifs d'un achat et d'une vente.

▼ **L'équipe de marketing:** votre agent immobilier est soutenu par une équipe marketing professionnelle (photographes, vidéastes, publicitaires, graphistes, spécialistes du marketing digital, etc.) Grâce à nos supports, tels que les plans, les visites virtuelles, les vidéos ou le livret comme celui-ci, vous gagnez du temps en ne visitant que les propriétés qui vous correspondent vraiment !

▼ **L'équipe technologique:** Notre objectif est d'utiliser la technologie pour humaniser les transactions immobilières. Contradictoire? Pas du tout: entourés d'outils et de services tech', le travail de nos agents immobiliers est considérablement allégé. Cela leur permet de se concentrer sur leur plus grande force: des conseils personnalisés pour que vous puissiez trouver la maison de vos rêves ou vendre la vôtre au meilleur prix.



## Vous songez à vendre ?

Notre équipe est disponible pour vous soutenir dans chacun de vos projets de vente ou de mise en location. Faites évaluer votre propriété objectivement, gratuitement, et sans engagement. [Contactez votre agent immobilier We Invest et découvrez autour d'une tasse de café ce que nous pouvons faire pour vous.](#)