



N° 234-INSP.



ELECTROTEST

Technische Controles en Opleidingen
Contrôles Techniques et Formation

V.Z.W.
ASBL

Kerkstraat 33
1820 MELSBROEK

Distributienetbeheerder : ONES
Gestionnaire de réseau de distribution :

Nr teller : 53615879
N° comp :

Verslag van onderzoek:

Rapport de contrôle:

N° 19/18/2015

EAN code

Aard onderzoek : AREI	86	87/86	87/88	88	95	97	270	271	276	276bis	TT	TN	IT	Voorsch. netbeheerder Prescription du gest. de réseau de distr.
Genre de contrôle : RGIE	<input checked="" type="radio"/>	<input type="radio"/>	<input type="radio"/>	<input type="radio"/>	<input type="radio"/>	<input type="radio"/>	<input type="radio"/>	<input type="radio"/>	<input type="radio"/>	<input type="radio"/>	<input type="radio"/>	<input type="radio"/>	<input type="radio"/>	<input type="radio"/>

Plaats van het onderzoek : Rue de la papeterie 9
Lieu du contrôle : Moo Courty

Adres : Etienne
Adresse :

Installateur : UDC BTW / TVA : /

Datum van het onderzoek : 26/8/2015 Ik. / C.I. : /
Date du contrôle : Inspecteur : Berghmans Y

Onderzoek / Contrôle : Woning / maison Appart.

Spanning : 230V Meter / bord verbinding : 2x4x1mm² Max. beveiliging : geen
Tension : 230V Liaison compteur-tableau : Protection max.

Aardelectrode : geen Isolatie : 913 Mohm Aantal verdeelborden : 1
Electrode de terre : geen Ohm Isolement : Nombre de tableaux :

Differentieelschakelaars Interrupteurs différentiels			Aantal eindstroombanen : <u>11</u> Nombre des circuits terminaux :		TestΔIn		I.ΔIn		AREI / RGIE		
In (A)	Δ In (mA)	type			OK	NOK	OK	NOK	270	271bis	278
<u>40</u>	<u>300</u>	<u>A</u>	<u>geen</u>		<input checked="" type="radio"/>	<input type="radio"/>	<input checked="" type="radio"/>	<input type="radio"/>	<input checked="" type="radio"/>	<input type="radio"/>	<input type="radio"/>
<u>40</u>	<u>30</u>	<u>A</u>	<u>A-D+</u>		<input checked="" type="radio"/>	<input type="radio"/>	<input checked="" type="radio"/>	<input type="radio"/>	<input checked="" type="radio"/>	<input type="radio"/>	<input type="radio"/>

Visueel nazicht : algemeen : OK NOK directe aanraking : OK NOK
Contrôle visuel : générale : contact direct : Indirecte aanraking : OK NOK
Contact indirect :

Aansluitingen : OK NOK Potentiaalvereffeningen : OK NOK
Raccordements : Liaisons equipotentielles :

Inbreuken/Infractions : (zie keerzijde / voir verso) **VISUM :**
Opmerkingen/Remarques : **Datum/date :**

Rien
rien vu les parties visées et aucun des art. cités n'est en défaut.

Besluit / Conclusion			Niet conform		Conform		N° vorig rapport	
De installatie is aan conform met het AREI en mag in in dienst gesteld worden in dienst blijven .			276bis AK	274 AK	276bis HK	274 HK		
L'installation est en conforme au RGIE et peut être être mise en service restera en service .			<input type="radio"/>	<input checked="" type="radio"/>	<input type="radio"/>	<input checked="" type="radio"/>		
De algemene differentieelschakelaar is verzegeld met een loodje met het teken E.T.			271 AK		271 HK			
L'Interrupteur différentiel général est scellé par plomb portant l'insigne E.T.			<input type="radio"/>		<input type="radio"/>			
Het ééndraadschema en opstellingschema werden voor gezien getekend en stemmen overeen met de installatie.			276 AK		276 HK			
Le schéma unifilaire et le schéma de position sont visés et sont conformes avec l'installation.			<input type="radio"/>		<input type="radio"/>			

- Overeenkomstig artikel 274 van het AREI moeten zonder vertraging de werken worden uitgevoerd die nodig zijn om de vastgestelde inbreuken te doen verdwijnen, en moeten alle gepaste maatregelen worden getroffen opdat hij het indienst blijven van de installatie de inbreuken geen gevaar zouden vormen voor de personen of goederen. Herkeuring uiterlijk 1 jaar na keuringsdatum.
Conformément à l'art. 274 du RGIE, les travaux nécessaires pour faire disparaître les infractions constatées au moment de la visite doivent être exécutés sans retard et toutes mesures adéquates doivent être prises pour qu'en cas de maintien en service des installations les infractions ne constituent pas un danger pour les personnes et les biens. Nouveau contrôle au plus tard un an après date de contrôle.
Het controlebezoek door ET voorzien door art. 271 van het AREI moet plaats hebben uiterlijk op: 26/12/2016
La visite de contrôle prévue par l'art. 271 du RGIE doit avoir lieu au plus tard le :
o Het controlebezoek voorzien door art. 276bis van het A.R.E.I. moet plaats hebben uiterlijk 18 maanden na de datum van de verkoopakte.
La visite de contrôle prévue par l'art. 276bis du R.G.I.E. doit avoir lieu au plus tard 18 mois après la date de l'acte de vente.

voor de directeur, de inspecteur / pour le directeur, l'inspecteur:



NOTE: a) l'obligation de conserver le P.V. de visite de contrôle... b) l'obligation de renseigner dans le dossier... c) l'obligation d'avisier immédiatement le... d) l'obligation de modifier l'intervention dans l'installation électrique... e) l'obligation de modifier l'intervention dans l'installation électrique...

NOTE: a) l'obligation de conserver le P.V. de visite de contrôle... b) l'obligation de renseigner dans le dossier... c) l'obligation d'avisier immédiatement le... d) l'obligation de modifier l'intervention dans l'installation électrique... e) l'obligation de modifier l'intervention dans l'installation électrique...

DOSSIER ELECTRIQUE

Maison

Rue de la papeterie, 9

1400 CSE

Réalisé par :



Aout 2015

PROPRIETAIRE : 

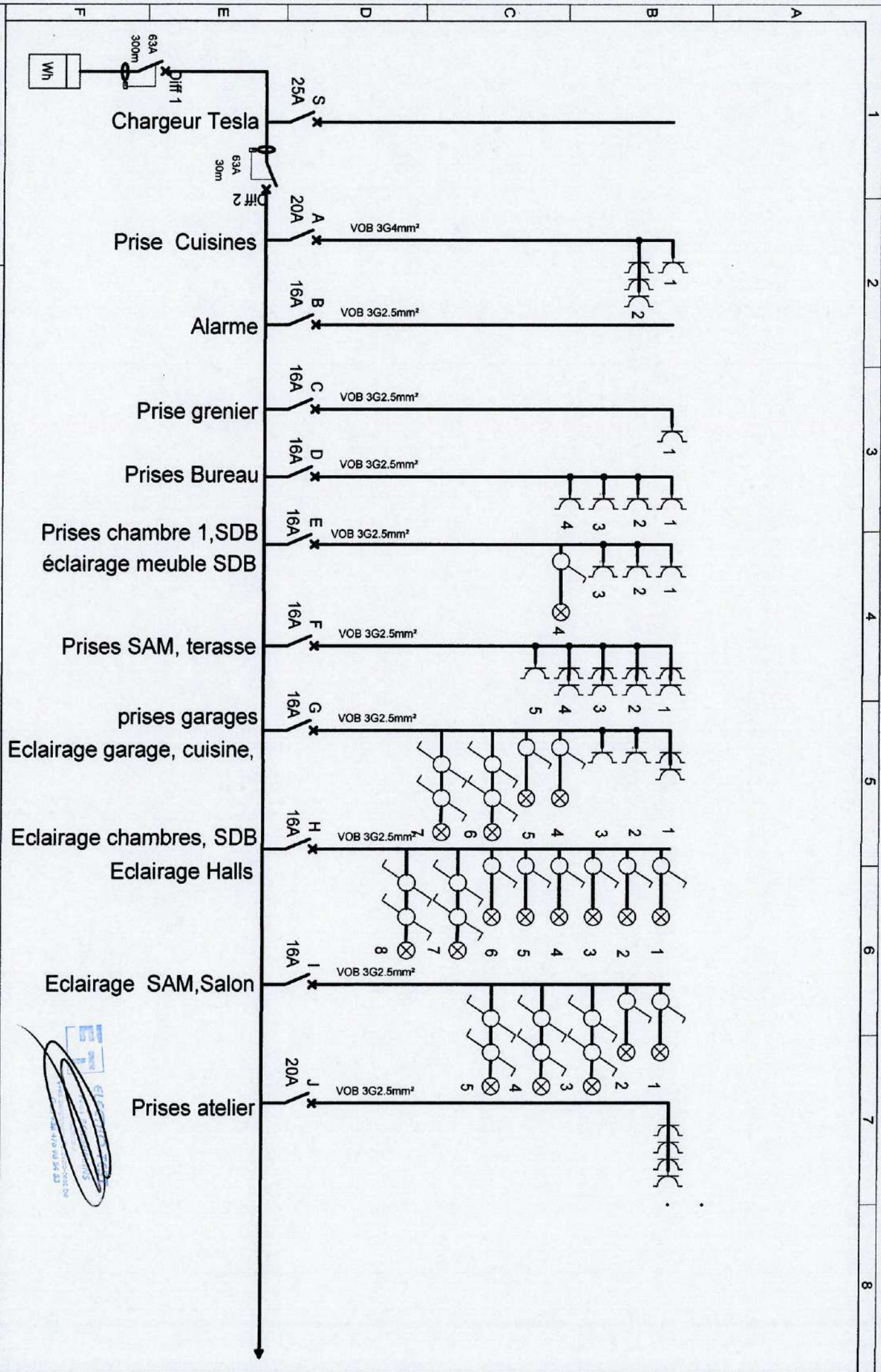

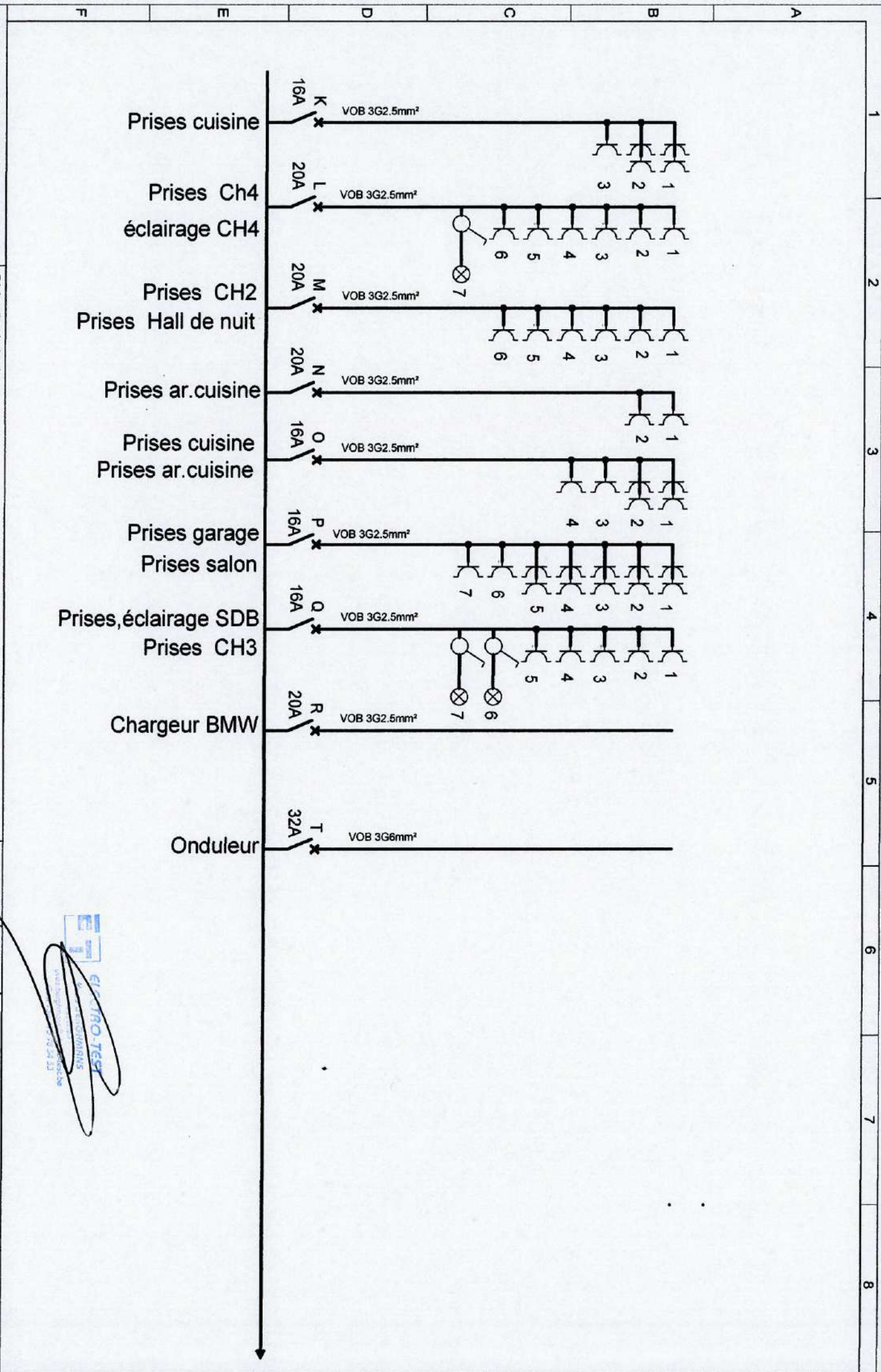

ELECTRO-TEST
 ELECTRONIC
 VERIFICATION
 020 24 21 21

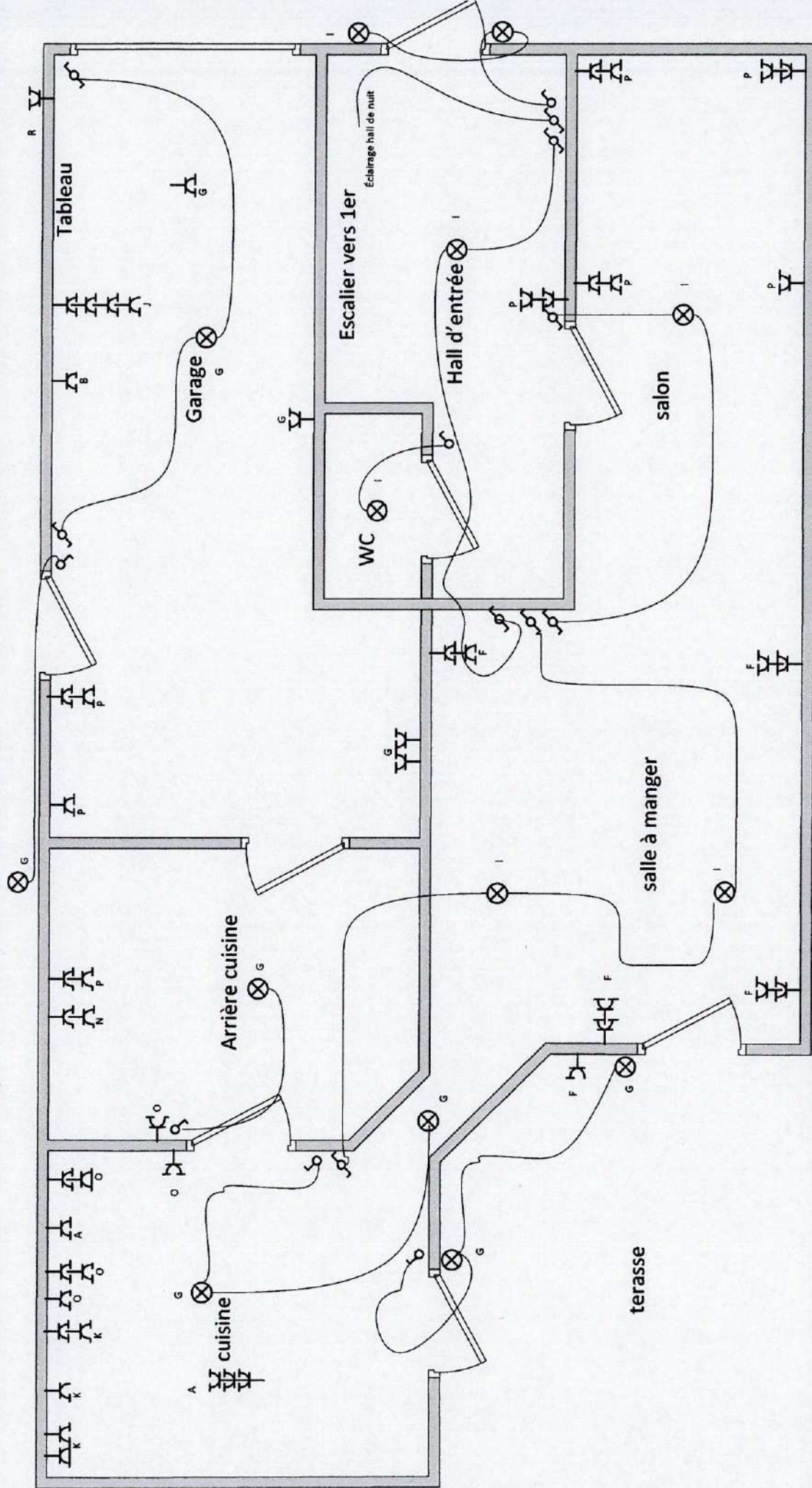

VDC entreprise SPRL
 Rue de l'Institut 3A
 B-1330 Rixensart

TVA : BE0844.210.103



Rue de la papeterie,9
 1400 CSE

Etage : Rez

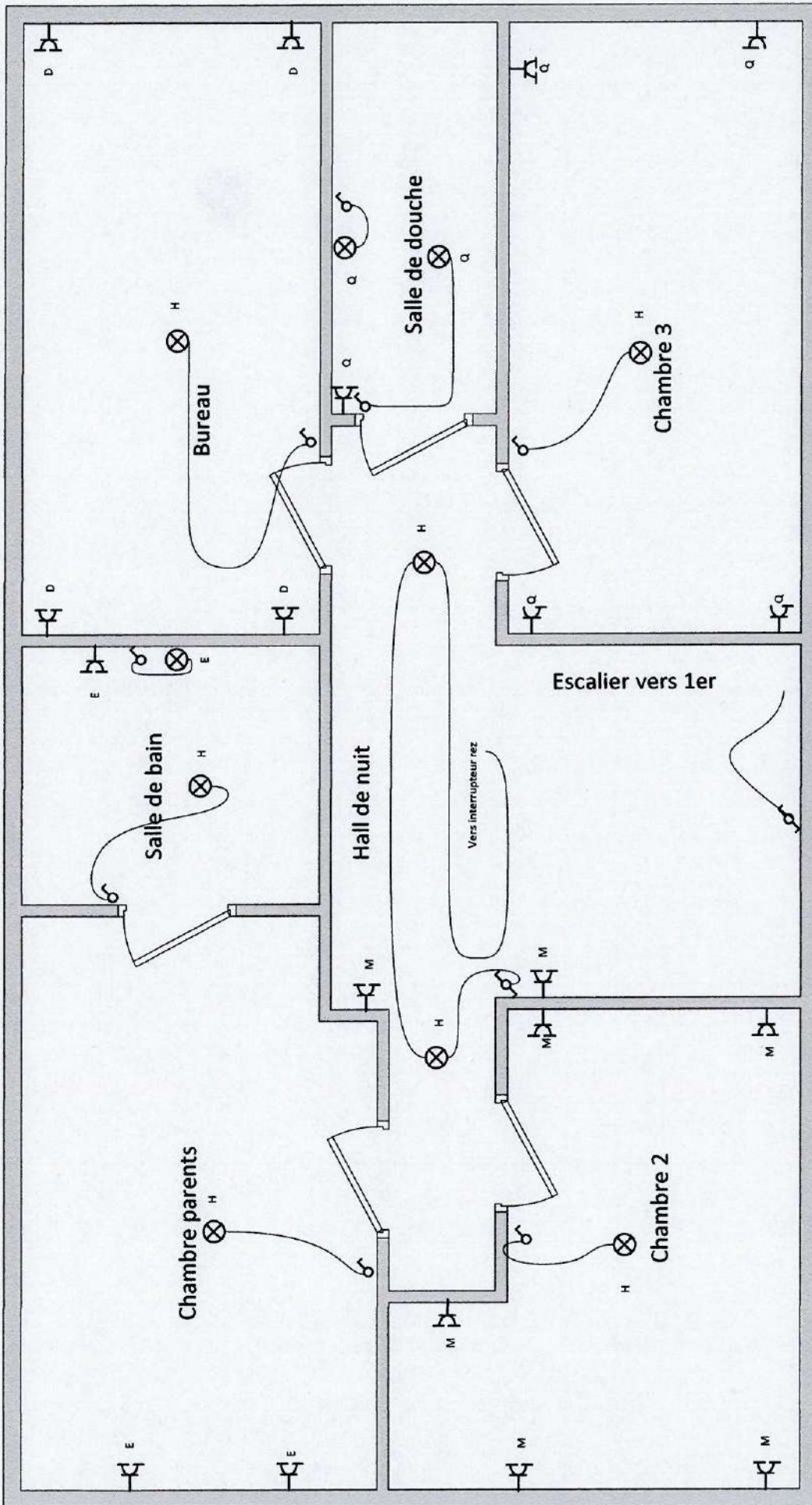

 Rue de la papeterie, 9
1400 CSE
Etage : 1er



VDC entreprise SPRL
Rue de l'Institut 3A
B-1330 Rixensart
TVA : BE0844.210.103

J (20A)	K (16A)	L (16A)	M (20A)	N (20A)	O (16A)	P (16A)
Prises Atelier garage	Prises cuisine	éclairage, Prises Ch4	Prises CH2, Hall de nuit	Prises arrière cuisine	Prises arrière cuisine Prises cuisines	Prises Garage Prises Salon

Q (16A)	R (20A)
Prises, éclairage SDD Prises CH3	Chargeur BMW

