

Compteur n° 32 663 245  
I 000 009,0 II 000 007,0

## PROCES-VERBAL D'INSPECTION D'UNE INSTALLATION ELECTRIQUE D'UN RACCORDEMENT DEFINITIF RESIDENTIEL.

Suivant QPRO/ELE/001

Nature de l'examen : mise en service (RGIE art. 86-270).  
Type de locaux : appartement **B21** (2<sup>e</sup> étage, gauche).  
Lieu d'examen : 109 Bte 21 Avenue Roi Albert à 1120 Neder-Over-Heembeek.  
Propriété de : sa **Matexi Projects**.  
Installateur : sprl **Geert en Kris De Leener**, Romeinse baan 38 te 1731 Zellik.  
TVA : BE 0.471.552.137.  
Date d'inspection : 01.12.2015.  
Inspecteur : Jurgen Moens.

### DESCRIPTION ET CONTROLE DE L'ELECTRODE DE TERRE, DES CIRCUITS ET DES PROTECTIONS

Tension de service: 1 x 230 V. Protection max: 2 x 40 A.  
Liaisons compteur-tableau: XVB 4 x 10 mm<sup>2</sup>. Protection principale: 2 x 40 A.  
Electrode de terre: boucle de terre 10 mm<sup>2</sup> Cu + Pb + VOB 16 mm<sup>2</sup>.  
Résistance de dispersion: 1 Ω.  
Résistance d'isolement général: 2 MΩ.  
Nombre de tableaux: 1. Nombre de circuits: 14.  
Dénomination: voir schéma unifilaire.

Interrupteur différentiel: 2p. 40 A 300 mA (type A).  
2p. 40 A 30 mA (type A) (circuits ABCDEFG).

### NOTES:

Néant.

### INFRACTIONS:

Néant.

### CONCLUSION:

L'installation est conforme au RGIE et peut être mise en service.  
L'interrupteur différentiel a été plombé par des scellés au sigle d' **OCB**.  
Les schémas ont été signés pour approbation.  
L'inspection prévue par l'art. 271 du RGIE doit avoir lieu au plus tard le 01.12.2040, ainsi qu'avant la mise en service d'une modification ou extension importante réalisée avant cette date.

Pour le directeur,  
l'inspecteur.

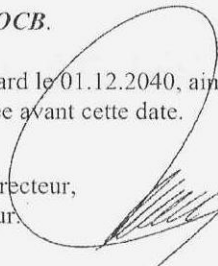

**Jurgen MOENS**  
Kruiskouterstraat 59  
Lennik  
O.C.B. 1750  
02/269.07.07 0475/45.23.82

**Geert en Kris DE LEENER b.v.b.a**

Relegem Business Park

Poverstraat 114

1731 Relegem

02 466 32 79

www.deleenerbvba.be

BTW : BE 0471.552.137

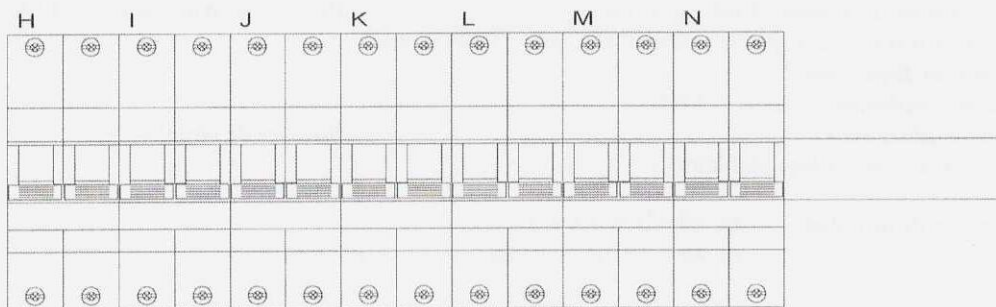
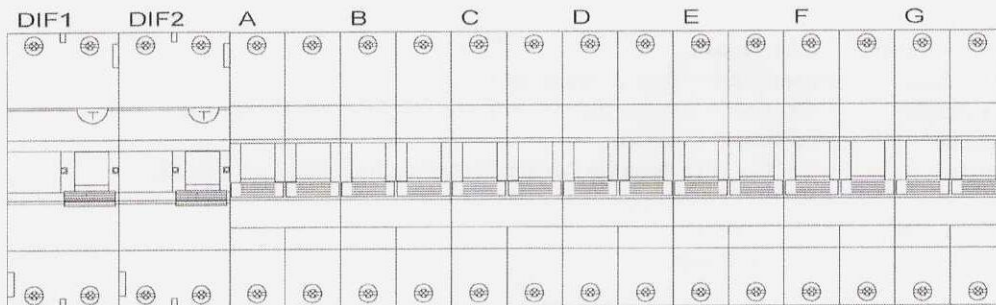

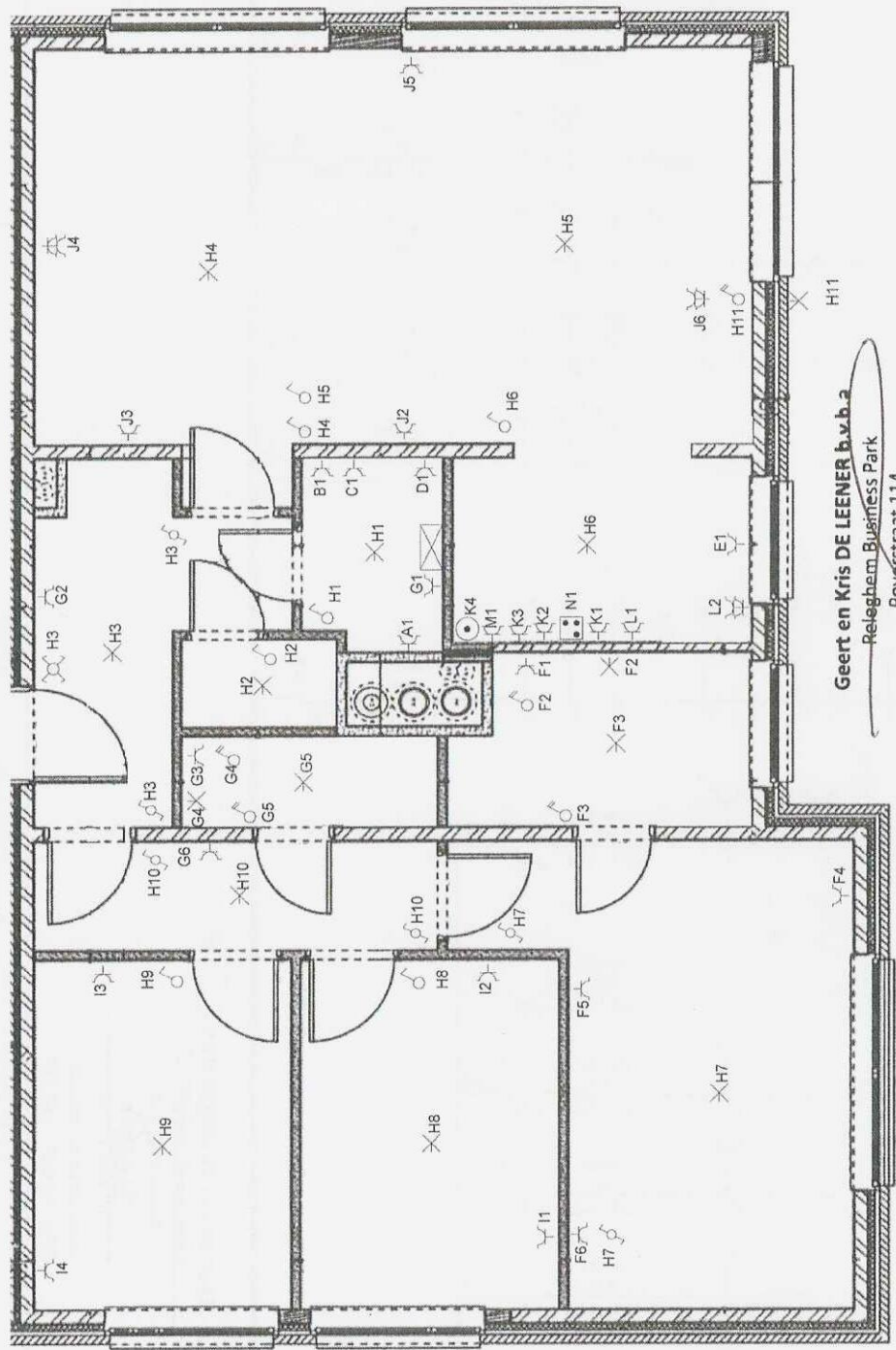

**Geert en Kris DE LEENER bvba**

Relegem Business Park

Poverstraat 114

1731 Relegem

02 466 4479

www.deleenerbvba.be

BTW : BE 0471.552.137

appartement B 21

**INSTALLATEUR**

Naam  
BTW  
Datum  
Handtek

**KEURING**

ORGANIS.  
Naam  
Datum  
Handtek



**O.C.B.**  
Kruiskouestraat 59/1750 Lennik  
☎ 02 269 07 07 • 0475 45 22 82

**WERF**

Naam  
Straat  
Gemeen  
Handtek

Matexi Projects NV  
Koning Albert II-laan 109 bus 21  
1120 Nedre-Over-Heembeek

U: 20230V I: 2040G R: 21A2



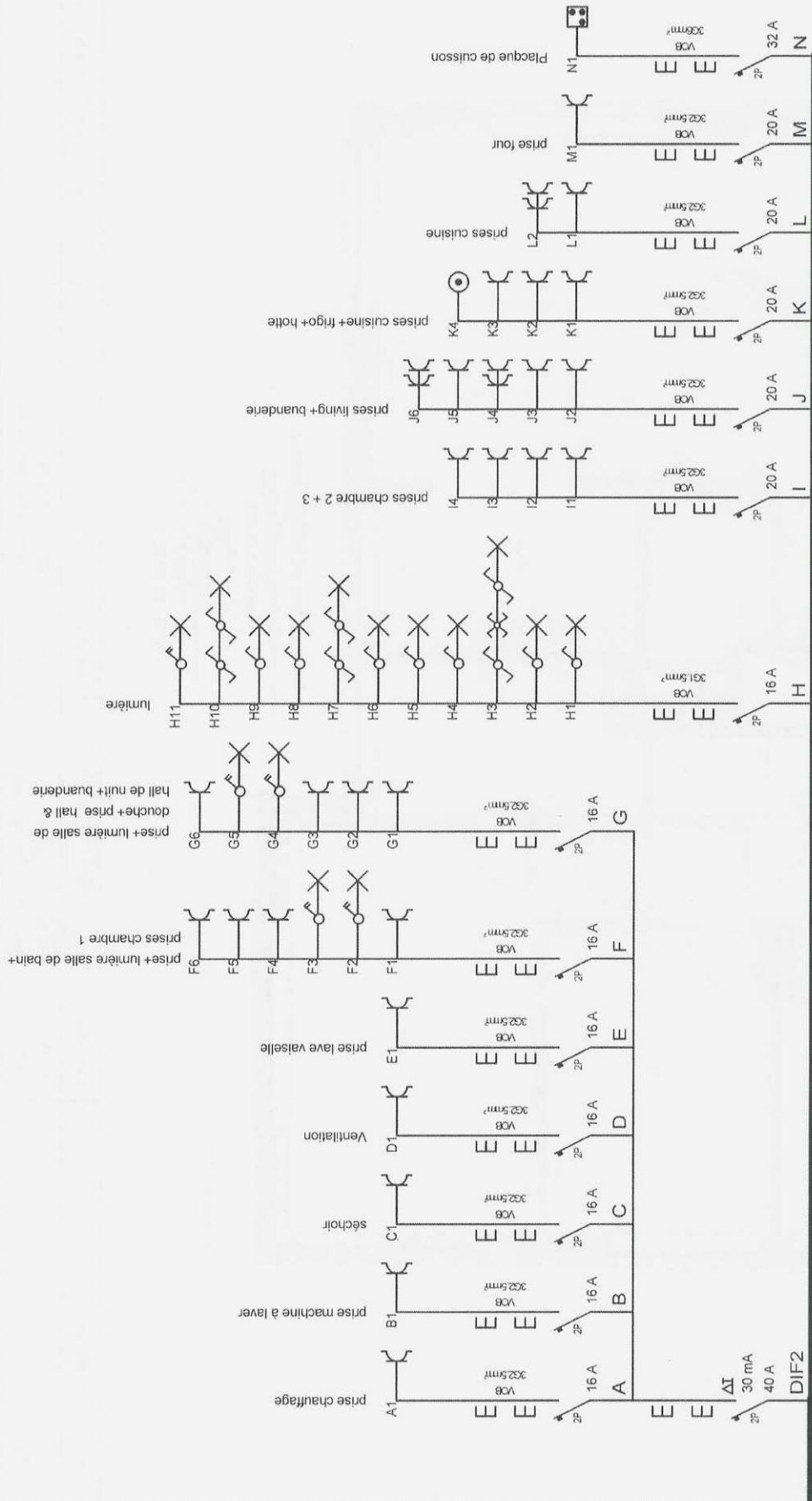

**Geert en Kris DE LEENER v.v.b.a**  
 Relegem-Business Park  
 Poverstraat 114  
 1791 Relegem  
 02 466 32 79  
 www.deleenerbvba.be  
 BTW : BE 0471.552.137

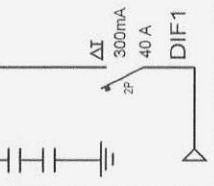

**INSTALLATEUR**  
 Naam  
 BTW  
 Datum  
 Handtek

**KEURING**  
 ORGANIS.  
 Naam  
 Datum  
 Handtek



**WERF**  
 Naam  
 Straat  
 Gemeen  
 Handtek

Matexi Projects NV  
 Koning Albert II-laan 109 bus 21  
 1120 Nedre-Over-Heembeek